

Suínos
DESTAQUE SEMANAL

Na semana em análise as cotações médias nacionais dos porcos classe E e classe S sofreram uma descida em relação à semana anterior (-3 cêntimos / kg), pela 6ª semana consecutiva. Nova redução também das cotações dos leitões de <12 kg (-28 cêntimos / kg) e de 19-25 kg (-10 cêntimos / kg).

As cotações dos porcos classe E e classe S desceram 2 cêntimos / kg no Alentejo e 3 cêntimos / kg no Ribatejo e Oeste, Entre Douro e Minho, Beira Litoral e Beira Interior. Descida das cotações dos leitões de <12 kg no Ribatejo e Oeste e Algarve (-42 cêntimos / kg) e no Alentejo (-21 cêntimos / kg) e dos leitões de 19-25 kg no Alentejo (-10 cêntimos / kg).

COTAÇÕES MÉDIAS NACIONAIS - SEMANAIS

PRODUTO	Unidade de Comercialização	Estádio de Comercialização	MÉDIA DA SEMANA	Variação Percentual		
				Semana anterior	Semana homóloga do ano anterior	Semana homóloga do Triénio 2020-2022
Porco classe E (57%*)	€/ kg P.C.	Entrada Matadouro	2,50	-1,2	8,8	36,5
Porco classe S	€/ kg P.C.	Entrada Matadouro	2,50	-1,2	8,8	35,3
Leitão até 12 kg	€/ kg P.V.	Saída Produção	4,87	-5,4	28,4	43,5
Leitão 19 a 25 kg	€/ kg P.V.	Saída Produção	3,90	-2,5	66,0	91,8

Nota: 1)* Carne magra em % de peso da carcaça (ver nota na página 4)

2) kg P.C. - kg de Peso carcaça; kg P.V. - kg de Peso vivo

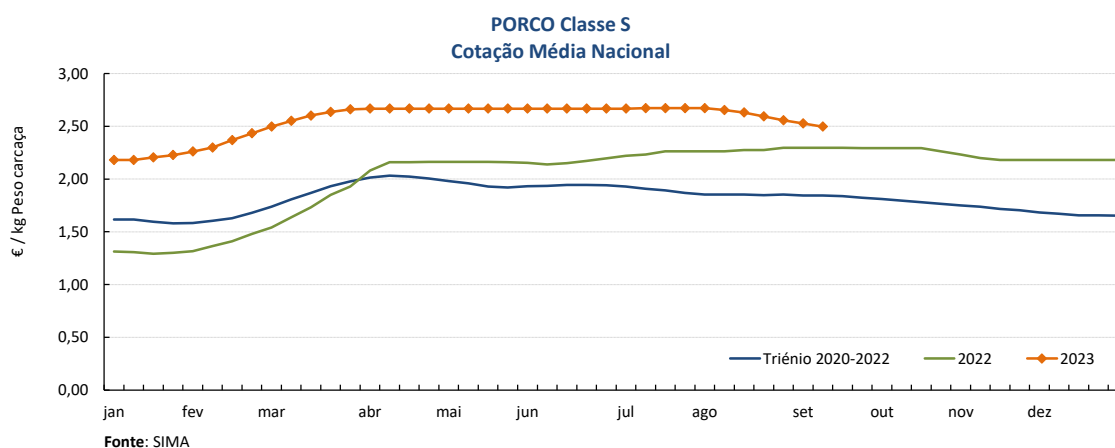
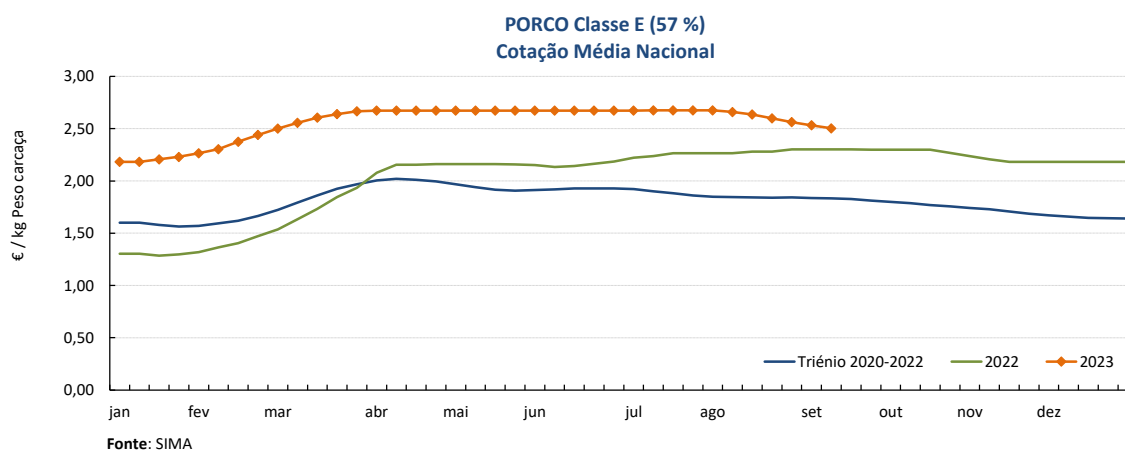
Gráficos de cotações mais frequentes

Suínos

11-09 a 17-09-2023

Gráficos de cotações mais frequentes

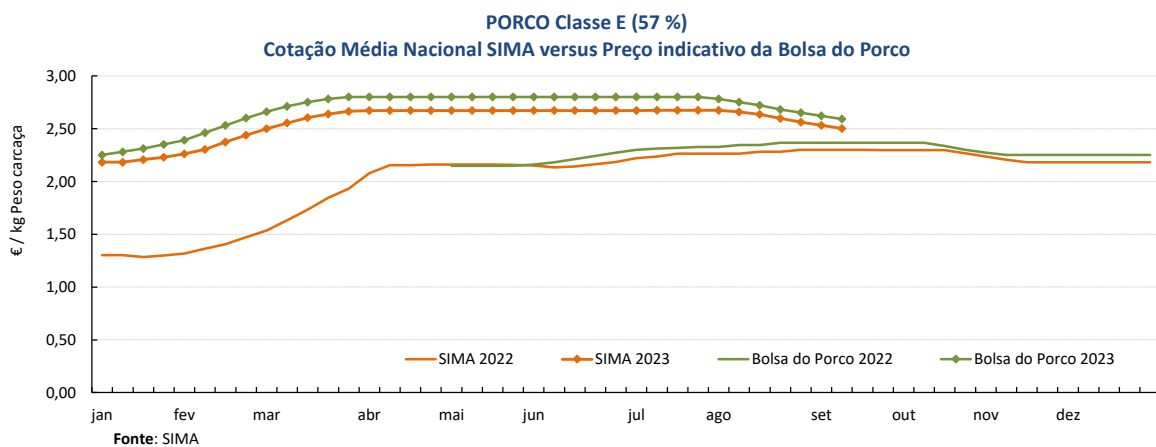
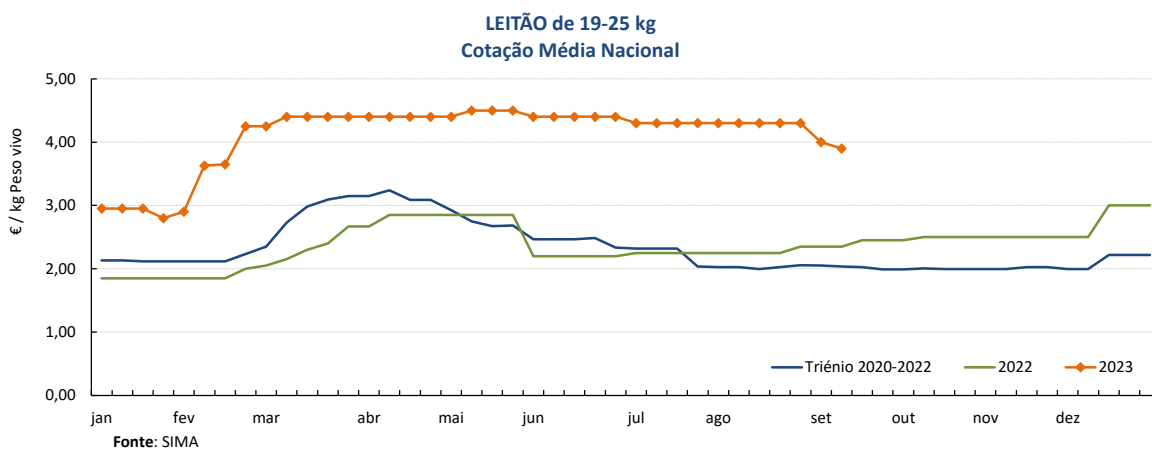
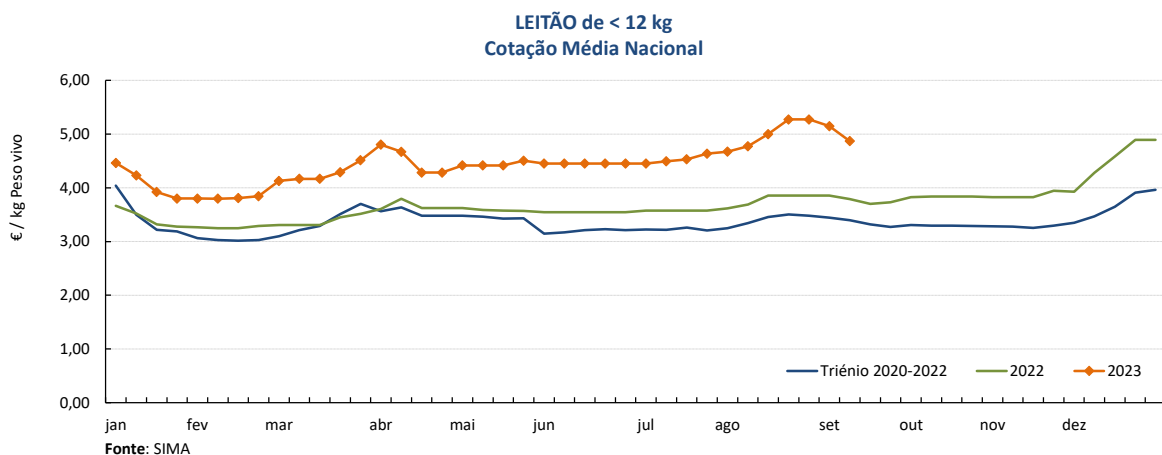

Suínos

11-09 a 17-09-2023

Cotações em Bolsas / Mercados UE
1. PORTUGAL - BOLSA DO PORCO (MONTIJO)

PRODUTO	Unidade de Comercialização	Unidade de Comercialização	Preço indicativo (€)				Variação Semana Anterior (€/kg)
			24/08/2023	31/08/2023	07/09/2023	14/09/2023	
Porco classe E - 57% de músculo (à entrada do matadouro)	€/kg	Peso carcaça	2,682	2,652	2,622	2,592	-0,030

Nota: A partir da Sessão 1 de 2017 a Bolsa do Porco passou a apresentar apenas a variação em relação à semana anterior e na Sessão 18 de 2022 voltou a fixar semanalmente um preço indicativo não vinculativo

2. ESPANHA
2.1. LÉRIDA - BOLSA

PRODUTO	Unidade de Comercialização	Cotação (€)		Variação Semana Anterior (€/kg)	Variação Semana Anterior (%)	
		07/09/2023	14/09/2023			
Porco Acabado de Lérida "Normal"	€/kg	Peso vivo	1,883	1,858	-0,025	-1,3
Porco Acabado de Lérida "Normal"	€/kg	Peso carcaça	2,478	2,445	-0,033	
Leitão (20 kg)	€/Unidade		52,00	51,00	-1,000	-1,9

2.2. MADRID - BOLSA

PRODUTO	Unidade de Comercialização	Cotação (€)		Variação Semana Anterior (€/kg-Unidade)	Variação Semana Anterior (%)	
		05/09/2023	12/09/2023			
Porco "Normal"	€/kg	Peso vivo	1,893	1,871	-0,022	-1,2
Porco Carcaça classe E	€/kg	Peso carcaça	2,557	2,529	-0,028	-1,1
Leitão "selecto"	€/Unidade		73,00	69,00	-4,000	-5,5

3. FRANÇA - BRETANHA

PRODUTO	Unidade de Comercialização	Cotação (€)		Variação Semana Anterior (€/kg)	Variação Semana Anterior (%)	
		07/09/2023	14/09/2023			
Porco 56 TMP * (80-102 kg)	€/kg	Peso carcaça	2,046	2,046	0,000	0,0
Porco de reforma	€/kg	Peso carcaça	1,578	1,579	0,001	0,1

* Taxa de músculo das peças

4. DINAMARCA

PRODUTO	Unidade de Comercialização	Cotação em DKK		Cotação em €		Variação Semana Anterior (%)	
		sem 37/2023	sem 38/2023	sem 37/2023	sem 38/2023		
Porco +60 % carne	kg	Peso carcaça	12,90	12,70	1,73	1,70	-1,6

5. PAÍSES BAIXOS - BOLSA

PRODUTO	Unidade de Comercialização	Cotação (€)		Variação Semana Anterior (€/kg)	Variação Semana Anterior (%)	
		sem 36/2023	sem 37/2023			
Porco 56 % carne	€/kg	Peso carcaça	2,20	2,20	0,000	0,0
Leitão	€/Unidade		61,50	61,50	-	0,0

6. ALEMANHA

PRODUTO	Unidade de Comercialização	Cotação (€)		Variação Semana Anterior (€/kg)	Variação Semana Anterior (%)	
		06/09/2023	13/09/2023			
Porco 56 % carne	€/kg	Peso carcaça	2,30	2,30	0,000	0,0

Suíños

11-09 a 17-09-2023

PREÇOS MÉDIOS DE MERCADO NA UNIÃO EUROPEIA

PORCO CLASSE E (€ / 100 kg Peso carcaça)

PAÍSES	SEMANA DE 04/09 a 10/09/23	SEMANA DE 28/08 a 03/09/23	VAR % Semana Anterior
Bélgica	217,07	220,93	-1,7
Bulgária	269,98	270,26	-0,1
República Checa	228,45	229,69	-0,5
Dinamarca	200,51	201,26	-0,4
Alemanha	240,50	240,59	0,0
Estónia	214,74	213,22	0,7
Grécia	243,23	245,83	-1,1
Espanha	234,08	238,26	-1,8
França	217,00	222,00	-2,3
Croácia	196,14	203,00	-3,4
Irlanda	224,90	224,75	0,1
Chipre	254,53	255,47	-0,4
Letónia	245,42	241,59	1,6
Lituânia	234,39	234,80	-0,2
Luxemburgo		235,36	
Hungria	238,15	244,06	-2,4
Malta	225,94		
Países Baixos	207,70	208,93	-0,6
Áustria	243,29	247,07	-1,5
Polónia	227,09	228,30	-0,5
Portugal	253,26	256,26	-1,2
Romenia	262,74	265,89	-1,2
Eslovénia	246,92	244,66	0,9
Eslováquia	243,43	241,00	1,0
Finlândia	220,34	221,37	-0,5
Suécia	212,92	215,84	-1,4
U.E.	229,23	231,14	-0,8

Nota:
 As carcaças dos suínos são divididas em classes de acordo com o teor estimado de carne magra em percentagem de peso da carcaça e classificadas em conformidade (Grelha de Classificação SEUROP):

Classe S (Superior) - 60% ou mais

Classe E (Excelente) - 55% ou mais, mas menos de 60%

Preços de Mercado do Porco classe E na UE

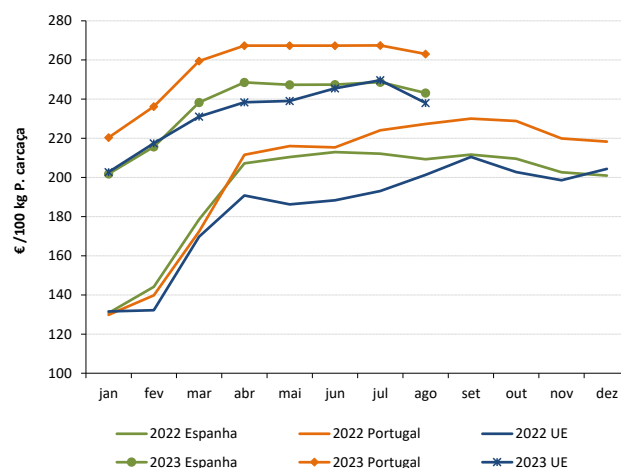

PORCO CLASSE S (€ / 100 kg Peso carcaça)

Bélgica	227,44	231,12	-1,6
República Checa	233,39	234,84	-0,6
Dinamarca	203,32	204,48	-0,6
Alemanha	243,98	244,18	-0,1
Estónia	220,02	217,34	1,2
Grécia	243,23	245,83	-1,1
Espanha	241,16	246,05	-2,0
França	225,00	229,00	-1,7
Croácia	200,03	203,00	-1,5
Irlanda	224,91	224,71	0,1
Letónia	235,56	236,16	-0,3
Lituânia	220,34	228,99	-3,8
Luxemburgo		242,15	
Hungria	242,91	248,07	-2,1
Malta	227,75		
Países Baixos	208,84	210,07	-0,6
Áustria	255,93	258,48	-1,0
Polónia	228,79	230,41	-0,7
Portugal	252,66	255,66	-1,2
Romenia	264,47	265,67	-0,5
Eslovénia	263,92	264,50	-0,2
Eslováquia	227,50	239,81	-5,1
Finlândia	227,83	228,00	-0,1
Suécia	215,44	219,72	-1,9
U.E.	232,70	235,43	-1,2

Preços de Mercado do Porco classe S na UE

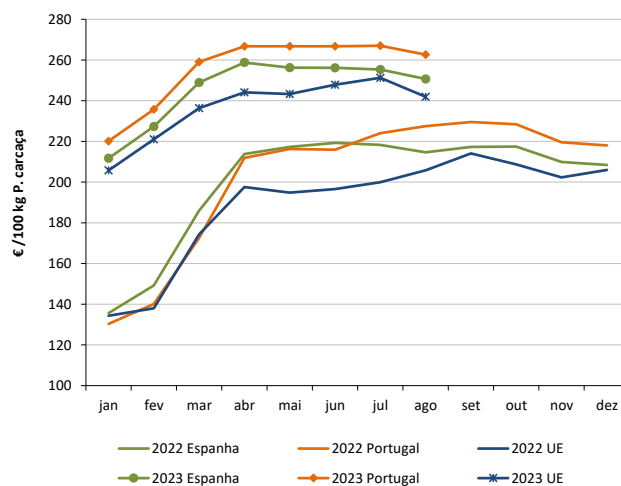

LEITÕES de cerca de 25 kg (€ / Unidade)

Bélgica	72,00	76,00	-5,3
República Checa			
Dinamarca	68,00	68,03	0,0
Alemanha	85,50	85,60	-0,1
Estónia		48,23	
Espanha	61,60	65,75	-6,3
França	66,00	67,50	-2,2
Croácia	105,10	87,80	19,7
Itália	109,37	109,92	-0,5
Letónia	65,51	71,69	-8,6
Hungria		65,44	
Países Baixos	54,40	56,25	-3,3
Portugal	80,00	86,00	-7,0
Finlândia	88,43	91,76	-3,6
Suécia	81,16	82,11	-1,2
U.E.	72,34	74,09	-2,4

Preços de Mercado dos Leitões de 25 kg na UE

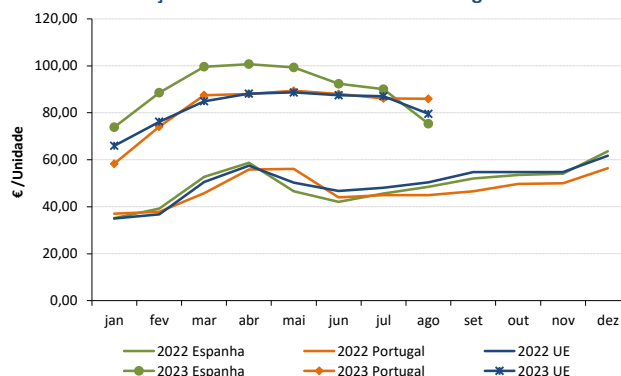

Fonte: Comissão Europeia - Regulamento de Execução (UE) 2017/1185

Suíños

11-09 a 17-09-2023

ÍNDICE DE PREÇOS DE PRODUTOS AGRÍCOLAS NO PRODUTOR (Base 2015)

(Continente)

	julho 2023	junho 2023	julho 2022	Var. % Mês anterior	Var. % Mês homólogo ano anterior
Suíños	181,14	180,92	150,46	0,1	20,4

Fonte: INE

ÍNDICE HARMONIZADO DE PREÇOS NO CONSUMIDOR (Base 2015)

(Portugal)

	julho 2023	junho 2023	julho 2022	Var. % Mês anterior	Var. % Mês homólogo ano anterior
Carne de Suíno	146,25	147,56	138,18	-0,9	5,8

Fonte: Eurostat

ABATES APROVADOS PARA CONSUMO - janeiro a julho

(Portugal)

	Cabeças		tonelada		Variação % período homólogo ano anterior	
	2023	2022	2023	2022	Cabeças	tonelada
Leitões	702 660	764 500	4 974,1	5 348,3	-8,1	-7,0
Porcos de Engorda	2 193 410	2 300 924	185 667,4	192 173,1	-4,7	-3,4
Reprodutores	21 652	23 977	3 156,5	3 645,7	-9,7	-13,4
TOTAL	2 917 722	3 089 401	193 798,0	201 167,2	-5,6	-3,7

Fonte: INE (dados provisórios)

Total de Suínos - Abates aprovados para consumo

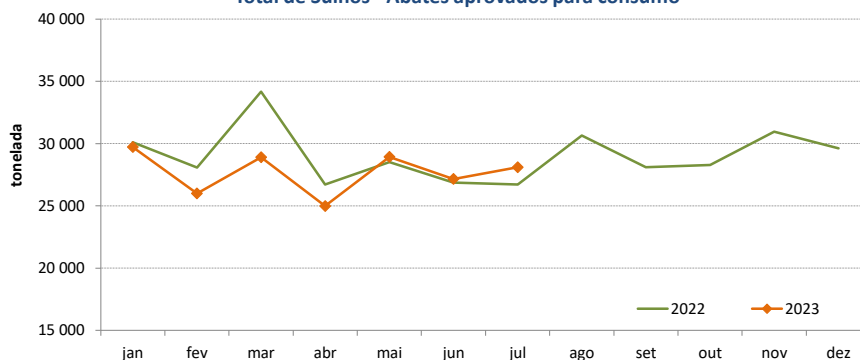

Porcos de Engorda - Abates aprovados para consumo

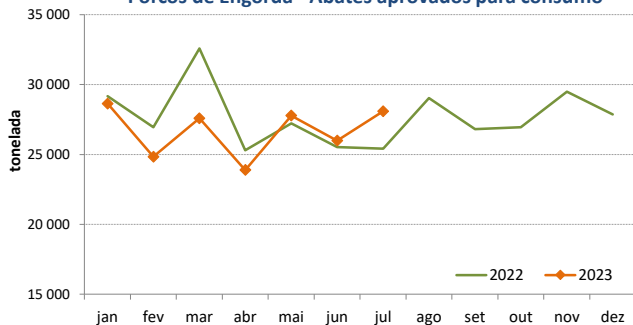

Leitões - Abates aprovados para consumo

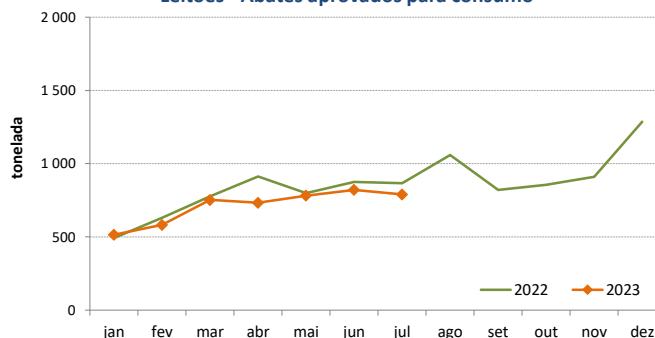

Suíños

11-09 a 17-09-2023

COMÉRCIO INTERNACIONAL - janeiro a julho

PRODUTO	ENTRADAS		SAÍDAS		Variação 2023/2022 %	
	2023	2022	2023	2022	ENTRADAS	SAÍDAS
Cabeças						
Outros Suínos Vivos <50 kg	78 705	82 934	127 584	88 232	-5,1	44,6
Outros Suínos Vivos >50 kg	548 024	465 410	202 767	176 719	17,8	14,7
Suínos Rep. Raça Pura	12	48	729	2 140		-65,9
TOTAL	626 741	548 392	331 080	267 091	14,3	24,0
tonelada						
Carne Congelada	14 428	15 934	10 626	11 857	-9,5	-10,4
Carne Fresca/Refrigerada	37 214	41 466	8 818	6 944	-10,3	27,0
Outros Suínos Vivos <50 kg	855	1 005	2 462	1 609	-15,0	53,0
Outros Suínos Vivos >50 kg	57 096	47 751	22 590	19 595	19,6	15,3
Suínos Rep. Raça Pura	2	7	121	267		-54,7
Miudezas	824	816	7 325	6 082	1,0	20,4
TOTAL	110 419	106 978	51 942	46 354	3,2	12,1
1 000 €						
Carne Congelada	55 404	46 660	26 864	25 880	18,7	3,8
Carne Fresca/Refrigerada	141 410	138 109	24 545	18 367	2,4	33,6
Outros Suínos Vivos <50 kg	3 350	2 644	12 212	4 599	26,7	165,5
Outros Suínos Vivos >50 kg	109 895	70 779	51 444	33 104	55,3	55,4
Suínos Rep. Raça Pura	30	107	292	357		-18,4
Miudezas	1 766	1 996	8 503	6 417	-11,6	32,5
TOTAL	311 854	260 295	123 860	88 724	19,8	39,6

Nota: estão incluídos os animais vivos e a carne das espécies suínas domésticas e não domésticas (por exemplo os javalis)

FONTE: INE (2023 - dados preliminares)

O conhecimento do mercado é a chave do sucesso!

O disponibiliza informação essencial para os empresários agrícolas e outros agentes tomarem as melhores decisões

Para consulta de preços de produtos agrícolas consultar o site: regsima.gpp.pt/regsima/consulta/

Coordenação Central
Gabinete de Planeamento, Políticas e Administração Geral
Direção de Serviços de Estatística
Divisão de Estatística

tel: 213 234 600

SISTEMA DE INFORMAÇÃO DE MERCADOS AGRÍCOLAS
e-mail: sima@gpp.pt
Praça do Comércio, 1149-010 Lisboa

As Newsletter do SIMA podem também ser consultadas no facebook em: <https://www.facebook.com/SIMA.Portugal>