

Aves

DESTAQUE SEMANAL - AVES

Na semana em análise registou-se um decréscimo da cotação média nacional do peru abatido (80% - de 5,7 a 9,8 kg) em relação à semana anterior (-5 cêntimos / kg). Estabilidade do frango vivo (de 1,8 kg), do frango abatido (65% - de 1100 a 1300 g) e do peru vivo (de 14 a 15 kg).

Na região da Beira Litoral, na área de mercado da Beira Litoral, a oferta de frango foi relativamente abundante e a procura relativamente animada. A tendência atual é de redução da procura de frango para churrasco e aumento da de frango das classes de peso mais elevadas. Subida de cotações das galinhas vivas semipesadas (+10 cêntimos / kg) e descida do frango do campo (-10 cêntimos / kg), do frango abatido de >1300 g (-5 cêntimos / kg), do peru abatido (-10 cêntimos / kg) e da perna de peru (-20 cêntimos / kg).

COTAÇÕES MÉDIAS NACIONAIS - SEMANAIS

PRODUTO	Unidade de Comercialização	Estádio de Comercialização	MÉDIA DA SEMANA	VARIÇÃO PERCENTUAL		
				Semana Anterior	Semana Homóloga do ano anterior	Semana Homóloga do Triénio 2020-2022
Frango vivo - 1,8 kg	€/ kg Peso vivo	entrada centro abate	1,30	0,0	4,0	27,9
Frango 65 % - 1,1 a 1,3 kg	€/ kg Peso carcaça	porta do cliente	2,48	0,0	0,0	30,6
Peru vivo - 14 a 15 kg	€/ kg Peso vivo	entrada centro abate	1,85	0,0	2,8	23,3
Peru 80 % - 5,7 a 9,8 kg	€/ kg Peso carcaça	porta do cliente	3,35	-1,5	11,7	34,7

NOTA: Frango 65% - frango depenado, eviscerado, sem cabeça nem patas e sem pescoço, coração, fígado e moela;
Peru 80% - peru depenado, eviscerado, sem cabeça nem patas, com pescoço, coração, fígado e moela;

Gráficos de cotações mais frequentes

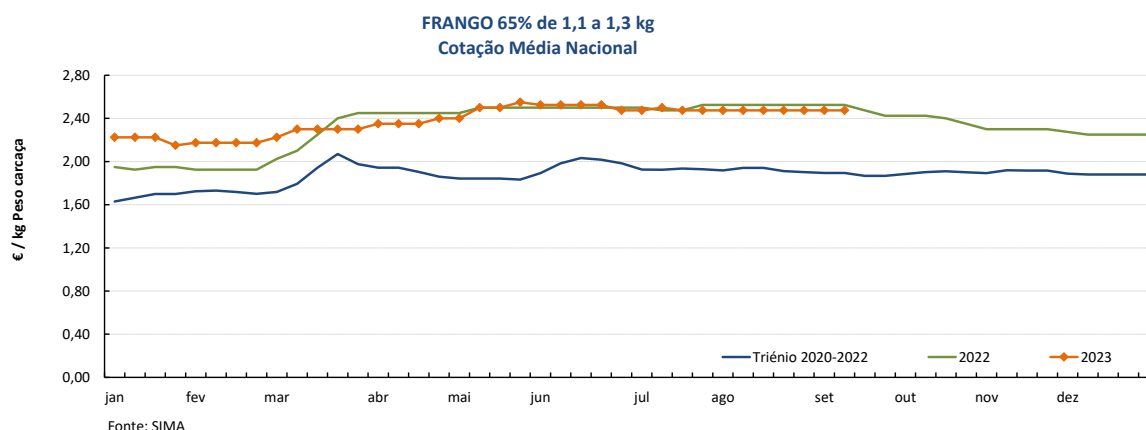
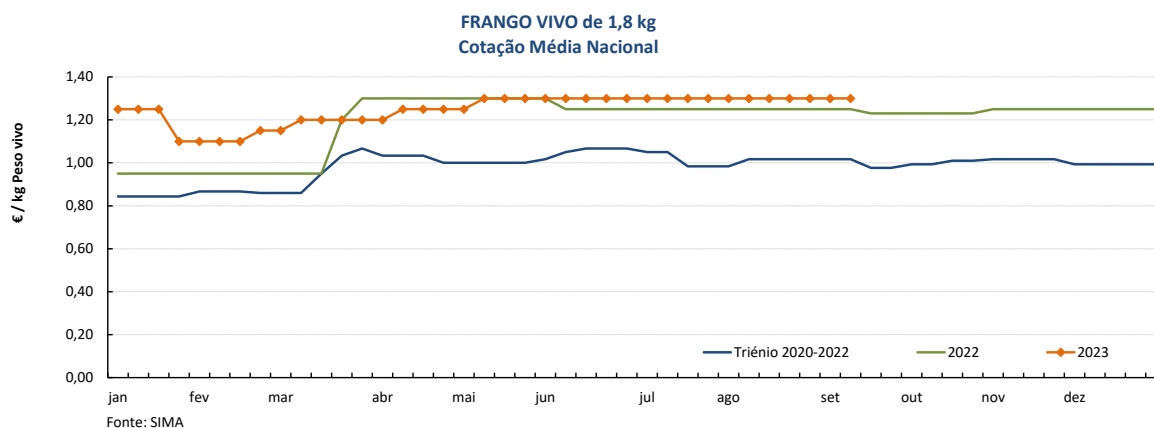

Aves

11-09 a 17-09-2023

Gráficos de cotações mais frequentes

PERU VIVO de 14 a 15 kg
Cotação Média Nacional

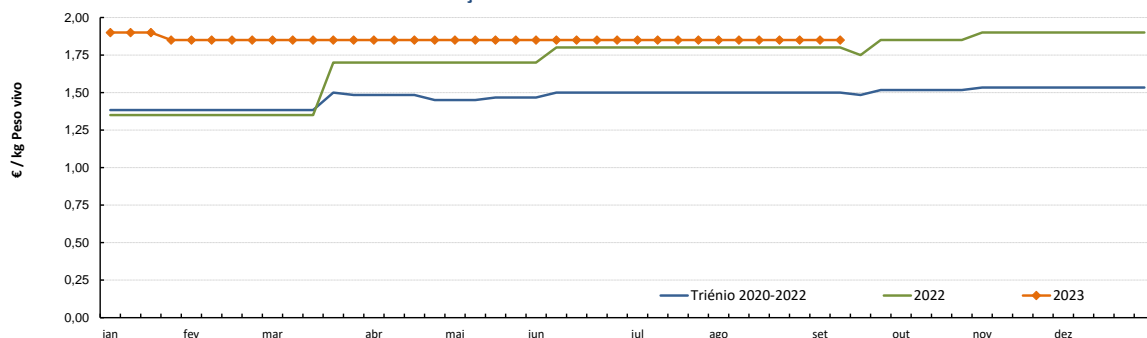

Fonte: SIMA

PERU 80% de 5,7 a 9,8 kg
Cotação Média Nacional

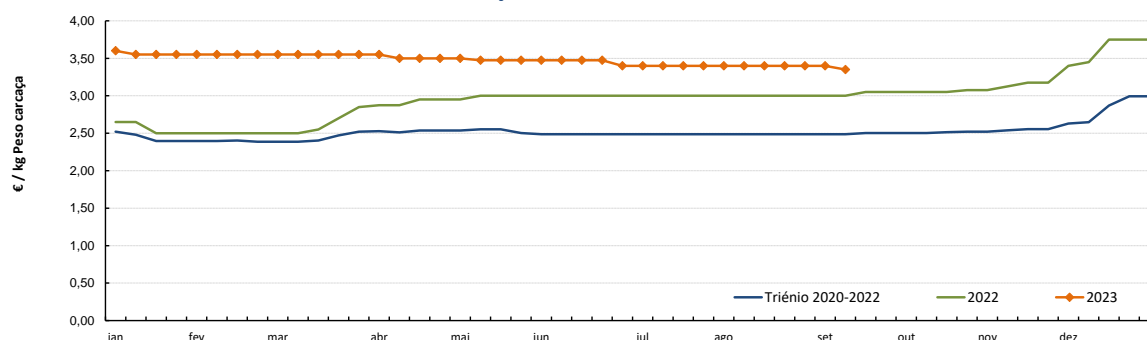

Fonte: SIMA

Aves

11-09 a 17-09-2023

Gráficos de cotações mais frequentes

PEITO de FRANGO
Cotação Média Nacional

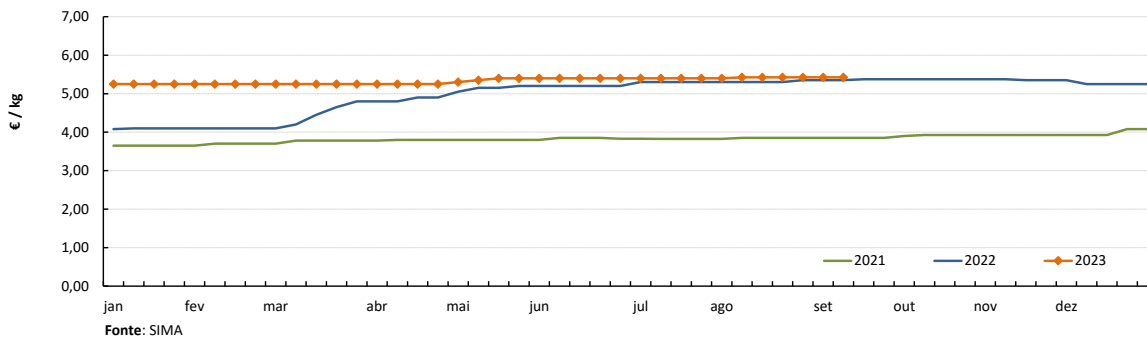

PERNA de FRANGO COM COSTA
Cotação Média Nacional

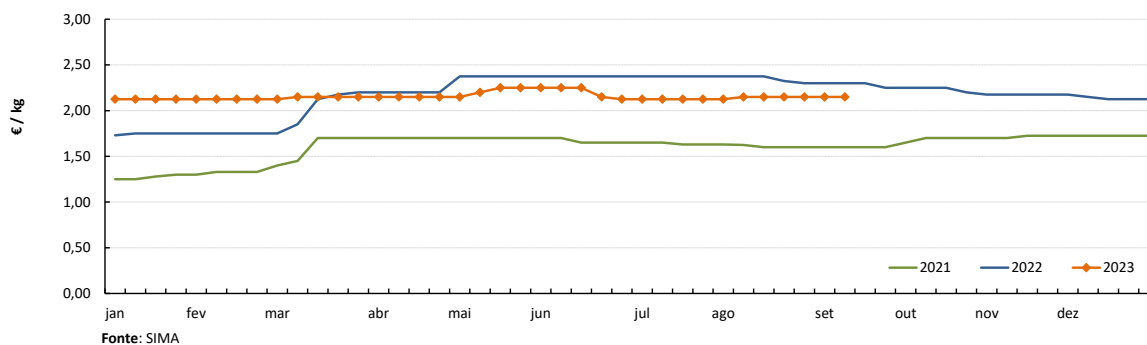

PEITO de PERU
Cotação Média Nacional

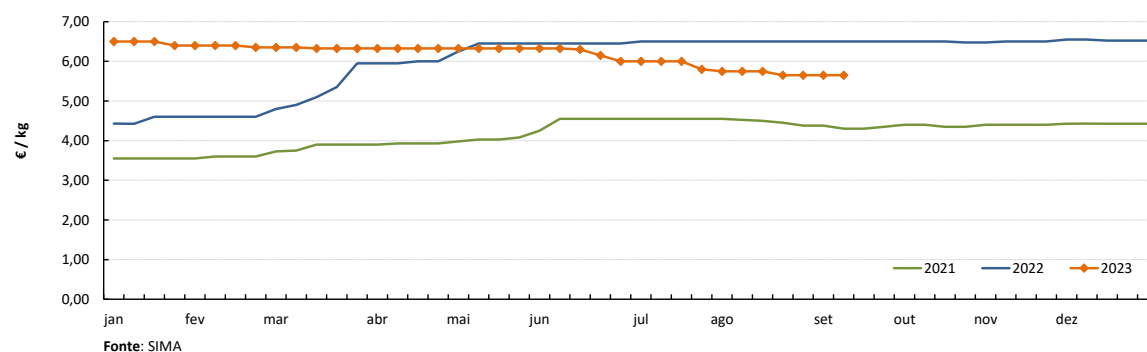

PERNA de PERU
Cotação Média Nacional

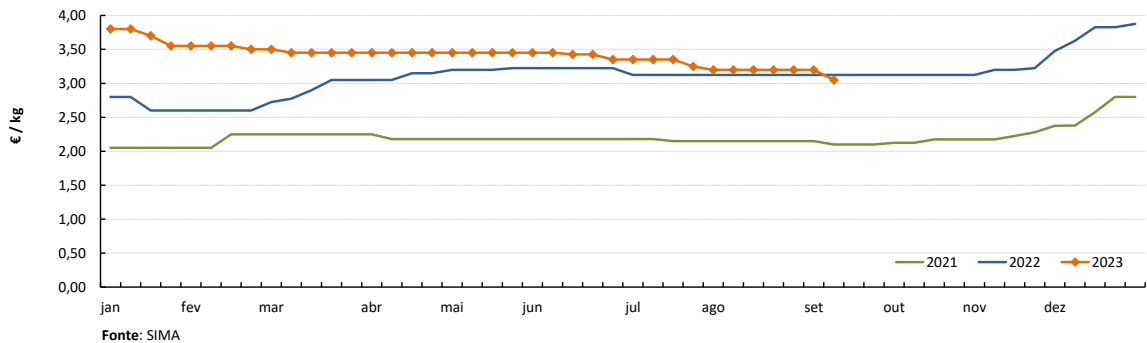

Notas: 1) A recolha de cotações do peito e perna de peru iniciou-se na semana 27 de 2020
2) A recolha de cotações do peito e perna de frango iniciou-se na semana 01 de 2021

DESTAQUE SEMANAL - OVOS

Na semana em análise as cotações médias nacionais dos ovos de gaiola na produção (ovo a peso de 60 a 68 g) e classificados e embalados (ovotermo) das classes de peso L e M voltaram a manter-se estáveis em relação à semana anterior.

Não se registaram quaisquer alterações nas cotações nas duas regiões analisadas, Beira Litoral e Ribatejo e Oeste.

No Ribatejo e Oeste a oferta foi relativamente abundante e a procura relativamente animada.

Na Beira Litoral a oferta foi abundante e a procura animada nas duas áreas de mercado analisadas, Dão-Lafões e Litoral Centro. Esta semana a procura aumentou ligeiramente em Dão-Lafões. De um modo geral, a oferta de ovo das classes de peso L e XL é um pouco deficitária.

COTAÇÕES MÉDIAS NACIONAIS - SEMANAIS

PRODUTO (Ovos de Gaiola)	Unidade de Comercialização	Estádio de Comercialização	MÉDIA DA SEMANA	Variação Percentual		
				Semana anterior	Semana homóloga do ano anterior	Semana homóloga do Triénio 2020-2022
Ovo classificado L embalado	€ / Dúzia	porta do cliente	2,00	0,0	23,7	64,5
Ovo classificado M embalado	€ / Dúzia	porta do cliente	1,87	0,0	23,1	67,3
Ovo a peso de 60-68 g	€ / kg	saída do aviário	2,00	0,0	27,7	83,1

NOTA: Classes de peso dos ovos: **XL:** > ou = 73 g **L:** > ou = a 63 g e < 73 g
M: > ou = a 53 g e < 63 g **S:** < 53 g

Nota: Iniciou-se na semana 04 de 2021 a recolha de cotações dos **ovos de solo** (classes de peso M e L) e dos **ovos de ar livre** (classe M/L), pelo que os ovos que se acompanhavam até esta altura passaram a designar-se **ovos de gaiola**.
 As áreas de mercado para os novos produtos são Beira Litoral Gr. e Ribatejo e Oeste Gr.

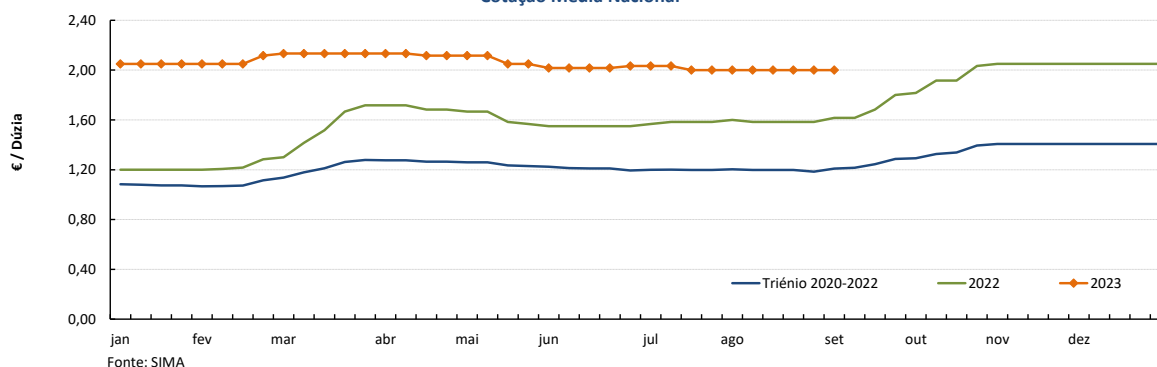
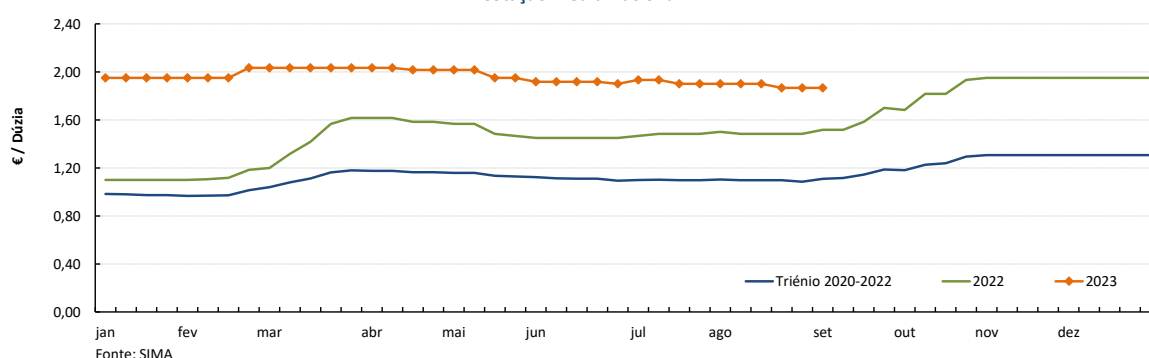
Gráficos de cotações mais frequentes
OVO de GAIOLA CLASSIFICADO L EMBALADO (ovotermo)
 Cotação Média Nacional

OVO de GAIOLA CLASSIFICADO M EMBALADO (ovotermo)
 Cotação Média Nacional

Ovos

11-09 a 17-09-2023

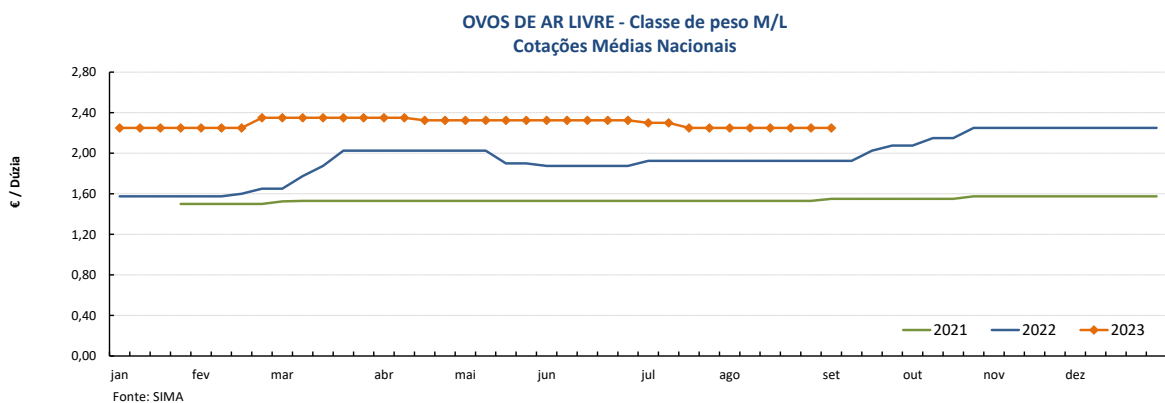
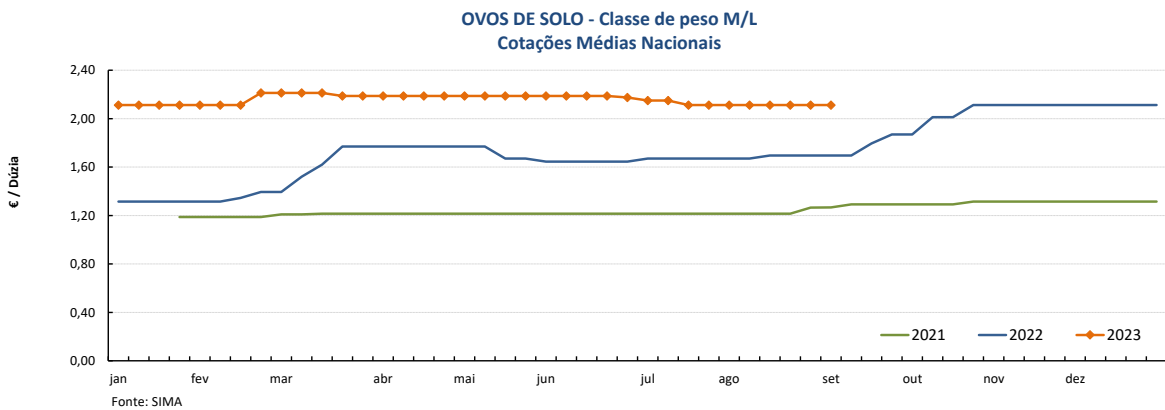
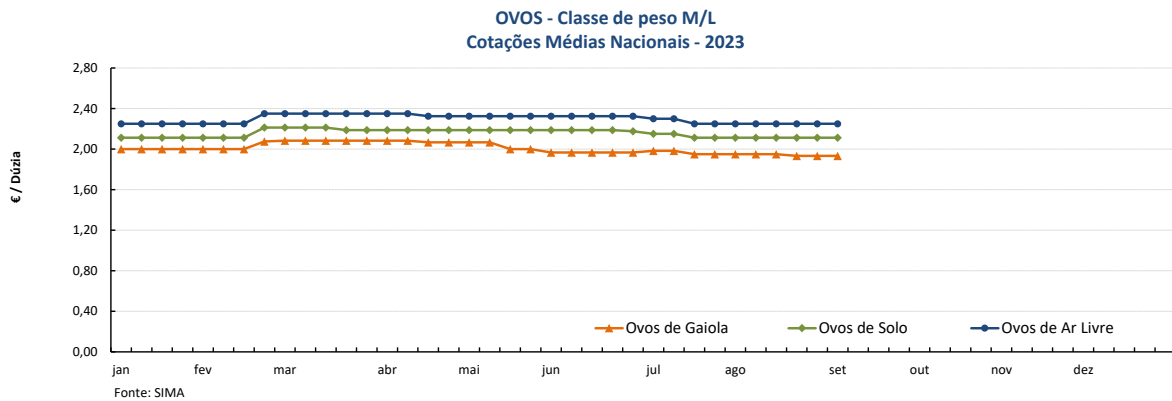
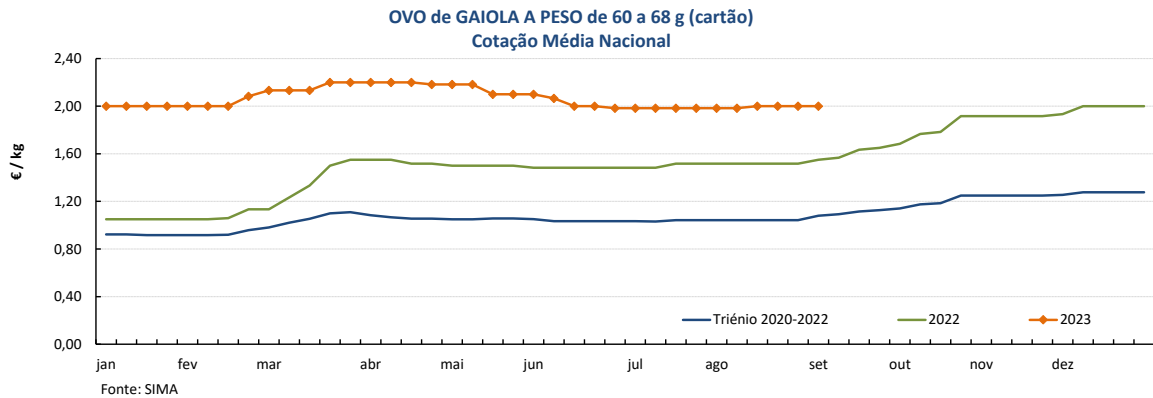
Gráficos de cotações mais frequentes



Nota: A recolha de cotações de ovos de solo e de ar livre iniciou-se na semana 04 de 2021

Aves e Ovos

11-09 a 17-09-2023

PREÇOS MÉDIOS DE MERCADO NA UNIÃO EUROPEIA

FRANGO 65 % (€ / 100 kg Peso carcaça)

PAÍSES	SEMANA DE	SEMANA DE	VAR %
	04/09 a 10/09/2023	28/08 a 03/09/2023	
Bélgica	234,12	233,21	0,4
Bulgária	206,80	207,29	-0,2
República Checa	235,64	234,04	0,7
Dinamarca			
Alemanha	410,00	410,00	0,0
Estónia			
Grécia			
Espanha	236,41	235,98	0,2
França	300,00	300,00	0,0
Croácia	251,38	255,00	-1,4
Irlanda	248,43	248,43	0,0
Itália	332,00	333,00	-0,3
Chipre	245,20	245,20	0,0
Letónia			
Lituânia		223,54	
Hungria	243,65	248,58	-2,0
Malta			
Países Baixos			
Áustria	346,83	350,20	-1,0
Polónia		181,54	
Portugal	247,50	247,50	0,0
Romenia	215,64	213,70	0,9
Eslovénia	301,32	306,13	-1,6
Eslováquia		236,09	
Finlândia	332,39	335,38	-0,9
Suécia	296,08	296,66	-0,2
U.E.	262,33	263,00	-0,3

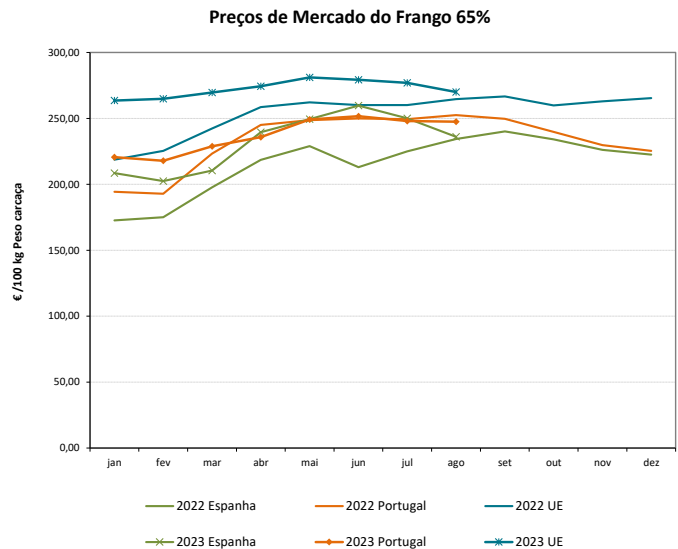

OVOS média classes L / M (€ / 100 kg)

PAÍSES	SEMANA DE	SEMANA DE	VAR %
	04/09 a 10/09/2023	28/08 a 03/09/2023	
Bélgica	183,40	175,99	4,2
Bulgária	185,17	176,78	4,7
República Checa	166,74	168,09	-0,8
Dinamarca *			
Alemanha *	216,85	215,75	0,5
Estónia	221,90	219,31	1,2
Grécia			
Espanha	192,22	194,72	-1,3
França	189,82	181,00	4,9
Croácia	276,21	281,09	-1,7
Irlanda	232,47		
Itália	252,38	252,38	0,0
Chipre	172,91	172,91	0,0
Letónia	205,65	209,29	-1,7
Lituânia	180,85	177,55	1,9
Hungria	219,44	220,23	-0,4
Malta			
Países Baixos *	201,00	199,00	1,0
Áustria *	268,95	271,87	-1,1
Polónia	217,99	211,38	3,1
Portugal	235,89	235,89	0,0
Romenia	180,49	186,31	-3,1
Eslovénia	234,27	238,39	-1,7
Eslováquia		203,08	
Finlândia	210,10	209,92	0,1
Suécia *		234,78	
U.E.	211,99	210,49	0,7

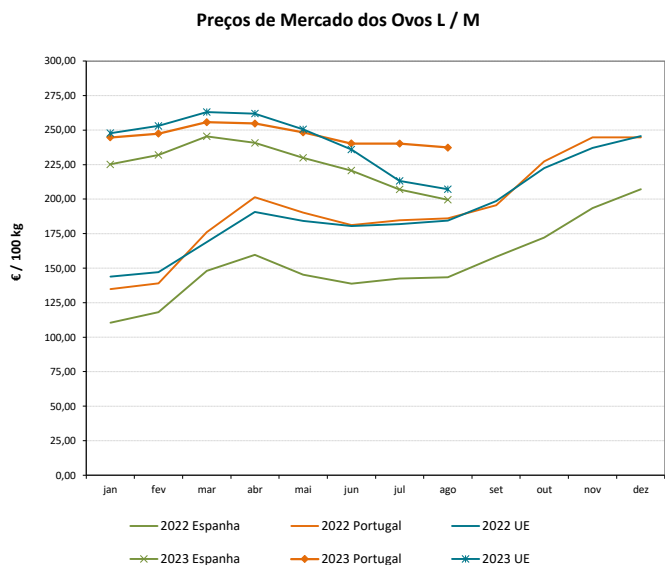

* produção de ovos no solo; todos os outros países produção em gaiola

Fonte: Comissão Europeia - Regulamento de Execução (UE) 2017/1185

Aves e Ovos

11-09 a 17-09-2023

COMÉRCIO INTERNACIONAL DE OVOS - janeiro a julho

PRODUTO	ENTRADAS		SAÍDAS		Variação 2023/2022 %	
	2023	2022	2023	2022	ENTRADAS	SAÍDAS
1000 unidades						
Ovos de galinha frescos	74 206	63 364	61 179	110 012	17,1	-44,4
Ovos de outras aves frescos ou conservados	15 389	3 521	74 626	75 152	337,0	-0,7
Ovos de outras aves domésticas frescos ou conservados	6 060	7 544	1 540	4 246	-19,7	-63,7
TOTAL	95 655	74 429	137 345	189 410	28,5	-27,5
1 000 €						
Ovos de galinha frescos	9 505	4 826	7 464	9 362	97,0	-20,3
Ovos de outras aves frescos ou conservados	973	308	6 194	5 828	216,4	6,3
Ovos de outras aves domésticas frescos ou conservados	871	621	327	425,7	40,3	-23,1
TOTAL	11 349	5 754	13 985	15 616	97,2	-10,4

Fonte: INE (2023 - dados preliminares)

COMÉRCIO INTERNACIONAL DE AVES - janeiro a julho

PRODUTO	ENTRADAS		SAÍDAS		Variação 2023/2022 %	
	2023	2022	2023	2022	ENTRADAS	SAÍDAS
tonelada						
Carne galos/galinhas fresca ou refrigerada	3 465,1	1 630,6	6 018,1	5 866,2	112,5	2,6
Carne galos/galinhas congelada	1 570,5	1 709,2	3 146,8	2 368,2	-8,1	32,9
Carne peru/perua congelada	369,1	386,0	11,9	4,6	-4,4	159,1
Carne peru/perua fresca ou refrigerada	690,6	433,2	3,8	3,4	59,4	12,2
Pedaços/Miudezas galos/galinhas congelada	16 621,3	14 295,7	5 636,9	4 856,2	16,3	16,1
Pedaços/Miudezas galos/galinhas fresca ou refrigerada	13 905,0	9 978,3	740,2	633,8	39,4	16,8
Pedaços/Miudezas peru/perua congelada	2 431,9	4 007,7	4 940,5	4 818,8	-39,3	2,5
Pedaços/Miudezas peru/perua fresca ou refrigerada	8 042,6	6 867,6	149,9	261,4	17,1	-42,7
TOTAL Galos/Galinhas	35 562,0	27 613,8	15 542,0	13 724,4	28,8	13,2
TOTAL Peru/Perua	11 534,2	11 694,5	5 106,0	5 088,1	-1,4	0,4
1 000 €						
Carne galos/galinhas fresca ou refrigerada	9 437,4	3 987,3	12 252,2	11 390,1	136,7	7,6
Carne galos/galinhas congelada	3 023,4	3 289,5	5 426,5	3 869,5	-8,1	40,2
Carne peru/perua congelada	1 105,6	1 035,2	24,3	14,3	6,8	70,1
Carne peru/perua fresca ou refrigerada	1 878,7	1 222,2	12,5	10,3	53,7	21,8
Pedaços/Miudezas galos/galinhas congelada	39 425,5	30 799,9	8 902,6	7 538,8	28,0	18,1
Pedaços/Miudezas galos/galinhas fresca ou refrigerada	45 867,0	31 214,3	1 923,5	1 486,2	46,9	29,4
Pedaços/Miudezas peru/perua congelada	6 541,1	9 529,8	8 681,6	7 110,4	-31,4	22,1
Pedaços/Miudezas peru/perua fresca ou refrigerada	35 653,5	31 625,6	421,8	663,4	12,7	-36,4
TOTAL Galos/Galinhas	97 753,3	69 291,0	28 504,8	24 284,6	41,1	17,4
TOTAL Peru/Perua	45 178,9	43 412,9	9 140,3	7 798,4	4,1	17,2

Fonte: INE (2023 - dados preliminares)

Aves e Ovos

11-09 a 17-09-2023

ÍNDICE DE PREÇOS DE PRODUTOS AGRÍCOLAS NO PRODUTOR (Base 2015)

	(Continente)				
	julho 2023	junho 2023	julho 2022	Var. % Mês anterior	Var. % Mês homólogo ano anterior
Aves de Capoeira	134,39	134,49	129,48	-0,1	3,8
Ovos	208,88	209,07	161,37	-0,1	29,4

Fonte: INE

ÍNDICE HARMONIZADO DE PREÇOS NO CONSUMIDOR (Base 2015)

	(Portugal)				
	julho 2023	junho 2023	julho 2022	Var. % Mês anterior	Var. % Mês homólogo ano anterior
Carne de Aves	125,83	125,97	129,28	-0,1	-2,7
Ovos	156,63	155,37	142,56	0,8	9,9

Fonte: Eurostat

ABATES APROVADOS PARA CONSUMO - janeiro a junho

	1000 Cabeças		tonelada		Var. período homólogo ano anterior (%)	
	2023	2022	2023	2022	Cabeças	tonelada
	Frangos de carne	105 022	100 207	148 861	142 319	4,8
Peru	1 839	1 859	21 784	22 614	-1,1	-3,7

Fonte: INE (dados provisórios)

PRODUÇÃO DE OVOS PARA CONSUMO - janeiro a junho

	1000 Unidades		tonelada		Var. período homólogo ano anterior (%)	
	2023	2022	2023	2022	Unidades	tonelada
	Ovos	944 366	954 128	58 551	59 156	-1,0

Fonte: INE (dados provisórios)

Frangos de carne - Abates aprovados para consumo

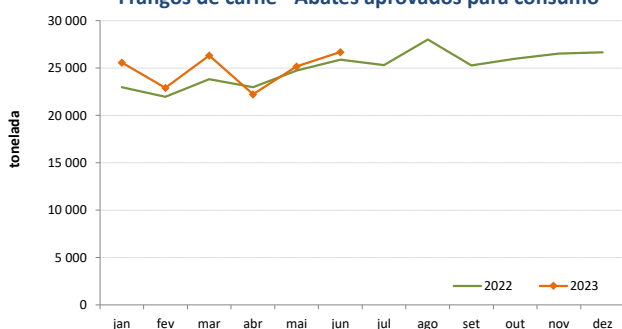

Peru - Abates aprovados para consumo

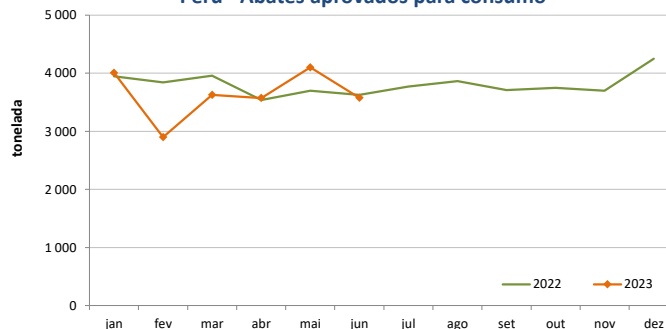

Produção de Ovos de galinha para consumo

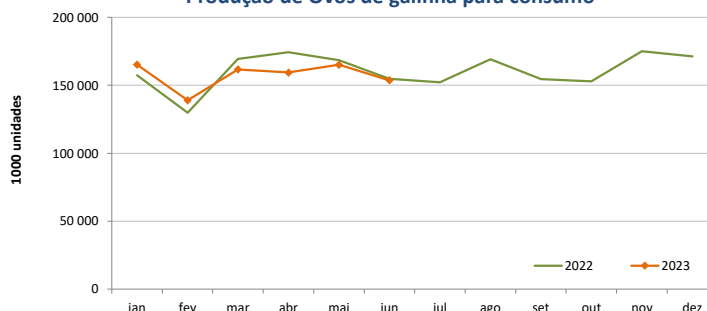

O conhecimento do mercado é a chave do sucesso!

O SIMA disponibiliza informação essencial para os empresários agrícolas e outros agentes tomarem as melhores decisões

Para consulta de preços de produtos agrícolas consultar o site: regsima.gpp.pt/regsima/consulta/

Coordenação Central
Gabinete de Planeamento, Políticas e Administração Geral
Direção de Serviços de Estatística
Divisão de Estatística

tel: 213 234 600

SISTEMA DE INFORMAÇÃO DE MERCADOS AGRÍCOLAS
e-mail: sima@gpp.pt

As Newsletter do SIMA podem também ser consultadas no facebook em: <https://www.facebook.com/SIMA.Portugal>