

Newsletter - Leite e Produtos Lácteos

SETEMBRO de 2023

Informação Mensal - SETEMBRO

PREÇOS DO LEITE À PRODUÇÃO - Preços Médios Mensais

€/100 kg

PRODUTO (Leite de vaca cru com teores reais de matérias gordas e proteínas)		julho 2023	VARIÇÃO PERCENTUAL		
			junho 2023	julho 2022	julho Triénio 2020- 2022
Leite adquirido a Produtores Individuais	Continente	48,50	-5,5	15,3	40,5
	Açores ⁽¹⁾	40,86	-2,8	11,0	33,2
	Portugal	45,96	-4,7	14,5	38,5
Leite adquirido a Postos coletivos de receção e Salas coletivas de ordenha	Continente	43,67	-8,0	14,3	40,3
Leite adquirido a Produtores Individuais - Produtores entregam o leite em postos de receção da fábrica; transporte a cargo do produtor	Açores	38,80	-3,6	10,4	33,9
Leite biológico	Portugal	58,32	-1,0	5,2	

Fonte: GPP/SIMA

NOTA: O preço do Leite cru pago aos produtores, com teores reais de Matérias Gordas e de Proteínas é comunicado mensalmente à Comissão Europeia - Regulamento (UE) nº 2017/1185, Artigo 12(a) - Anexo II - 4.(a); A recolha do preço do leite biológico iniciou-se em maio de 2021.

⁽¹⁾ Produtores possuem tanque de refrigeração na exploração; transporte a cargo da fábrica

TEORES DE GORDURA E PROTEÍNA DO LEITE - Médias Mensais

PRODUTO (Leite de vaca cru com teores reais de matérias gordas e proteínas)		Teor Médio de Matéria Gorda %		Teor Médio de Proteína %	
		julho 2023	junho 2023	julho 2023	junho 2023
Leite adquirido a Produtores Individuais	Continente	3,64	3,68	3,25	3,26
	Açores ⁽¹⁾	3,70	3,75	3,09	3,12
	Portugal	3,66	3,71	3,20	3,21
Leite adquirido a Postos coletivos de receção e Salas coletivas de ordenha	Continente	3,71	3,87	3,00	3,05
Leite adquirido a Produtores Individuais - Produtores entregam o leite em postos de receção da fábrica; transporte a cargo do produtor	Açores	3,63	3,71	3,04	3,11
Leite biológico	Portugal	3,79	3,84	3,14	3,19

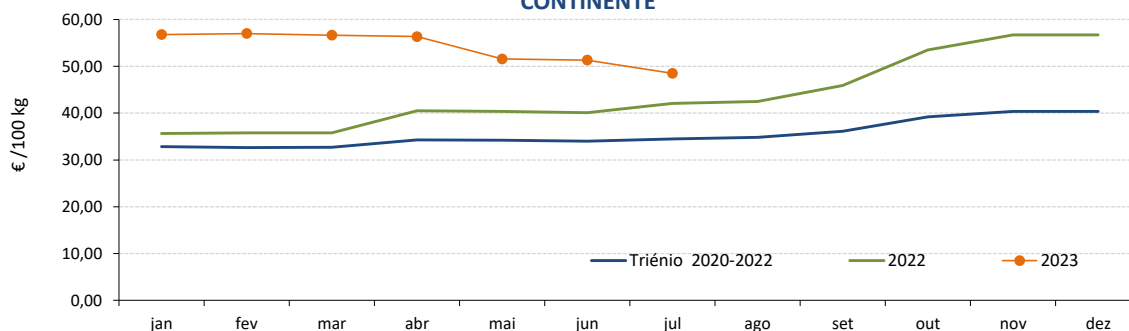
Leite adquirido a Produtores individuais - Preço Médio Mensal
CONTINENTE

Fonte: GPP/SIMA

Leite e Produtos Lácteos

SETEMBRO de 2023

Leite adquirido a Produtores individuais - Produtores possuem tanque de refrigeração na exploração; transporte a cargo da fábrica - Preço Médio Mensal - AÇORES

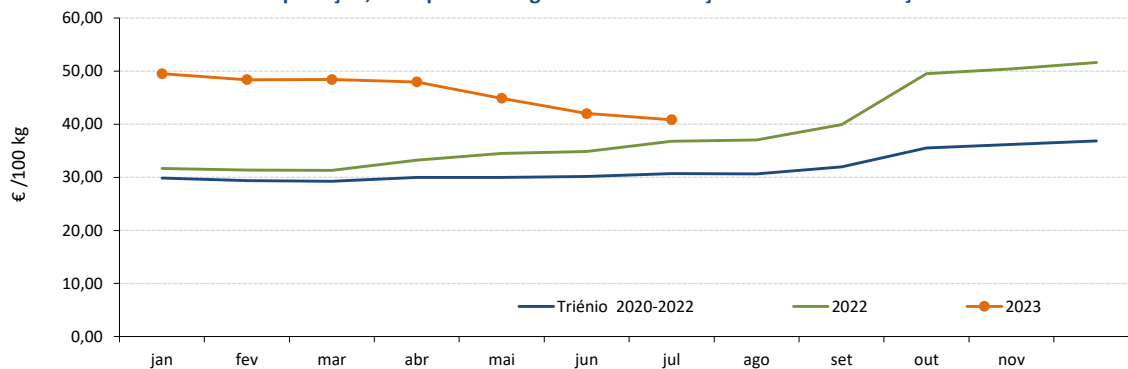

Fonte: GPP/SIMA

Leite adquirido a Produtores individuais
Preço Médio Mensal - PORTUGAL

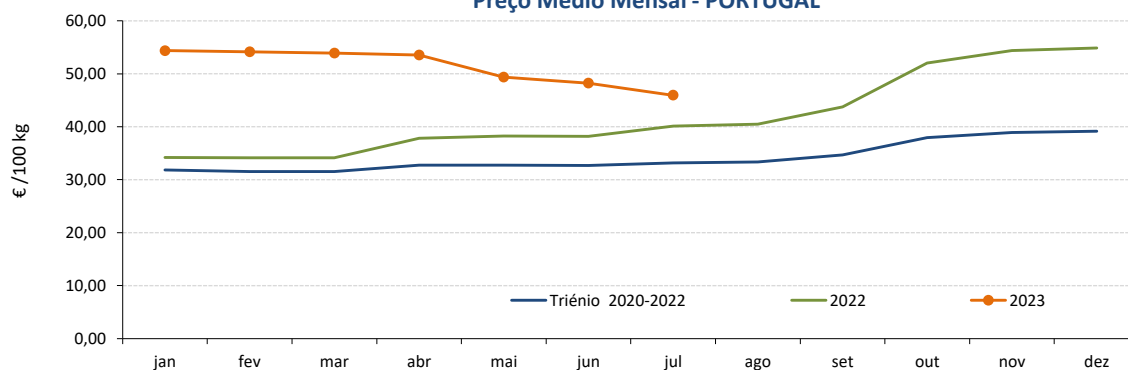

Fonte: GPP/SIMA

Leite adquirido a Postos de receção e Salas Coletivas de ordenha - Preço Médio Mensal - CONTINENTE

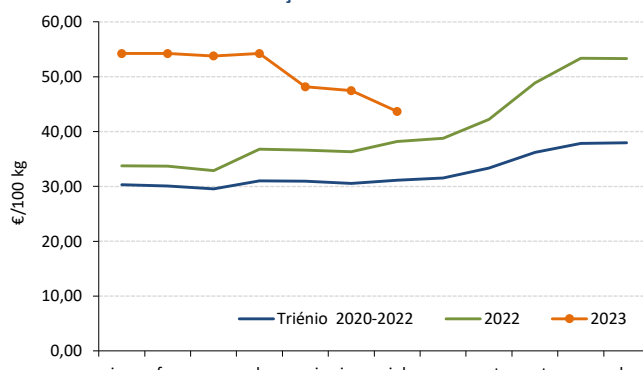

Fonte: GPP/SIMA

Leite adquirido a Produtores individuais - Produtores entregam o leite em postos de receção da fábrica; transporte a cargo do produtor - Preço Médio Mensal AÇORES

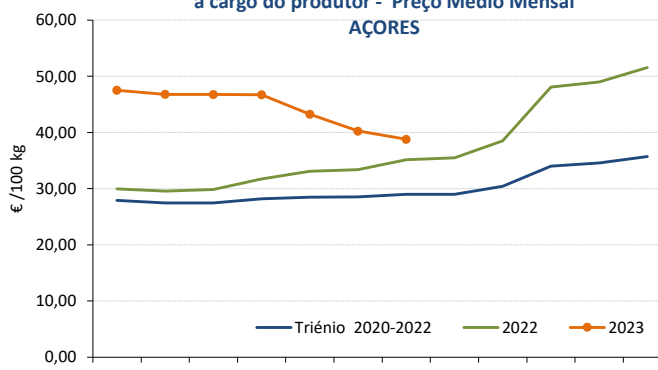

Fonte: GPP/SIMA

Leite Biológico - Preço Médio Mensal PORTUGAL

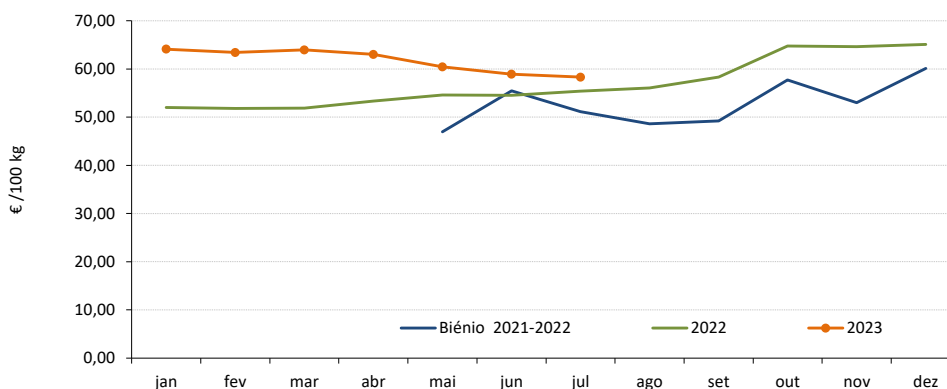

Leite e Produtos Lácteos

SETEMBRO de 2023

PREÇOS À SAÍDA DA FÁBRICA - Preços Médios Mensais

€ / 100 kg

PRODUTO	agosto 2023	VARIÇÃO PERCENTUAL		
		julho 2023	agosto 2022	agosto Triénio 2020-2022
Manteiga	461,68	-6,5	-36,3	-16,5
Leite em pó desnatado	241,68	-4,6	-37,7	-15,0
Leite em pó inteiro	388,15	8,7	-25,0	-4,3
Soro de Leite em pó	67,17	2,0	-37,3	-21,7
Queijo Flamengo (Bola/Barra)	700,00	-0,3	23,1	40,5

Fonte: GPP/SIMA

Nota: Os preços da manteiga, do leite em pó inteiro e do soro de leite em pó são comunicados semanalmente à Comissão Europeia - Regulamento (UE) nº 2017/1185, Artigo 11 - Anexo I -7; n.d. - não disponível

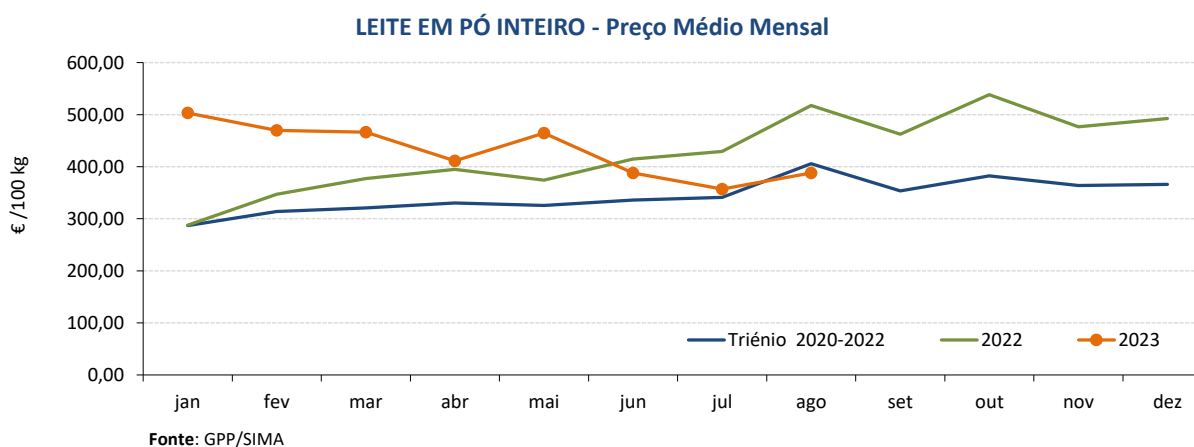
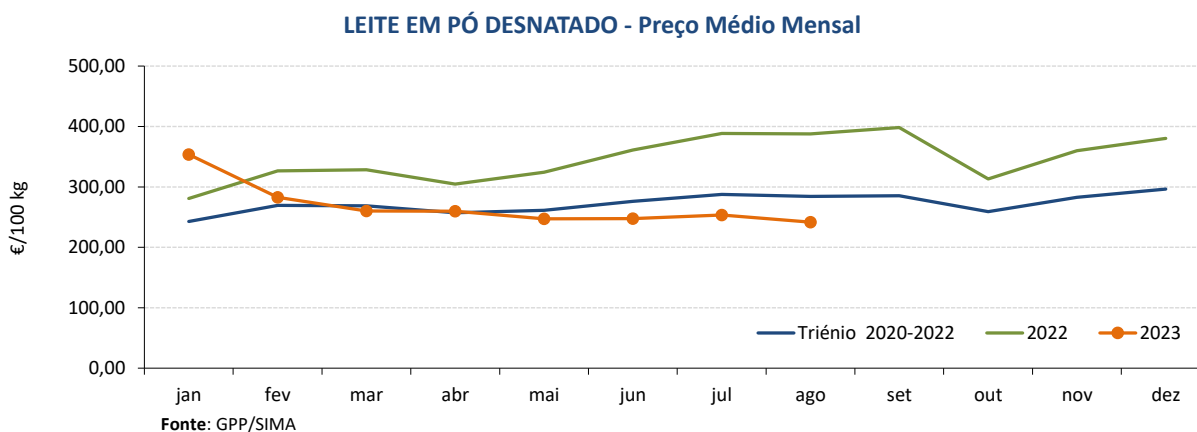
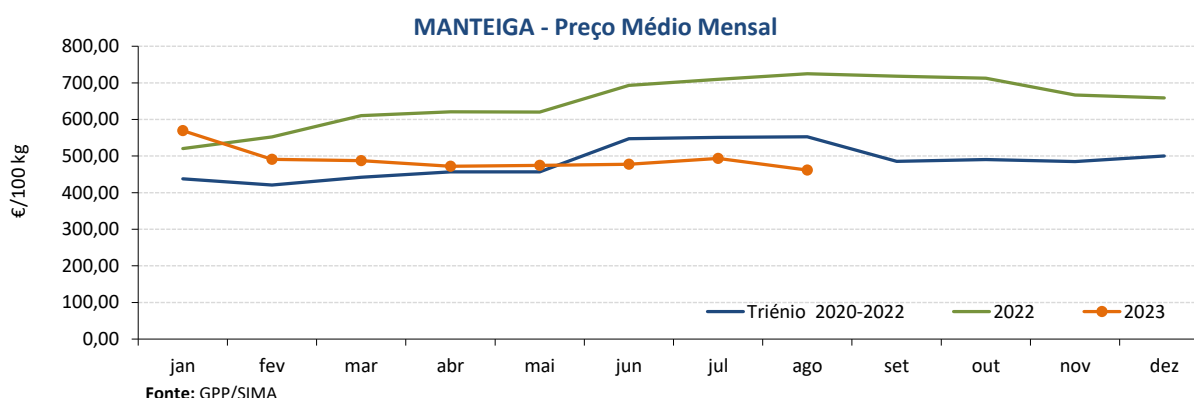

Leite e Produtos Lácteos

SETEMBRO de 2023

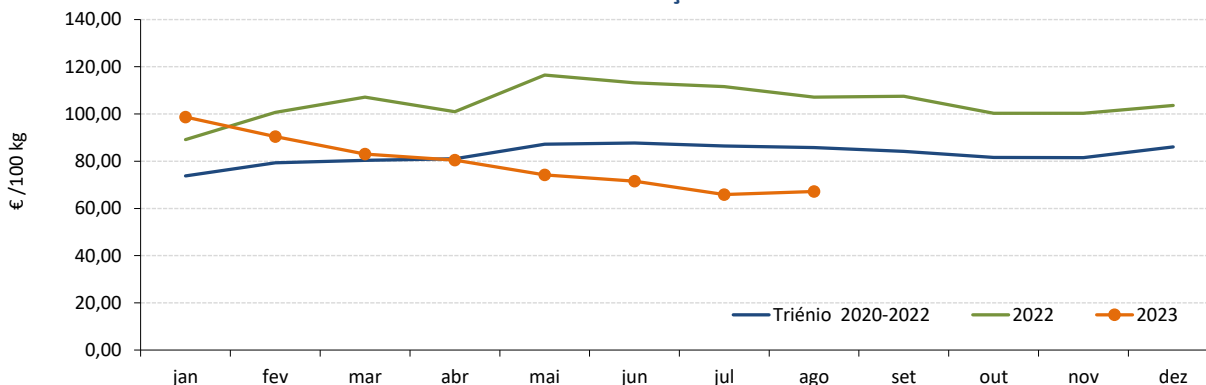
SORO DE LEITE EM PÓ - Preço Médio Mensal

Fonte: GPP/SIMA

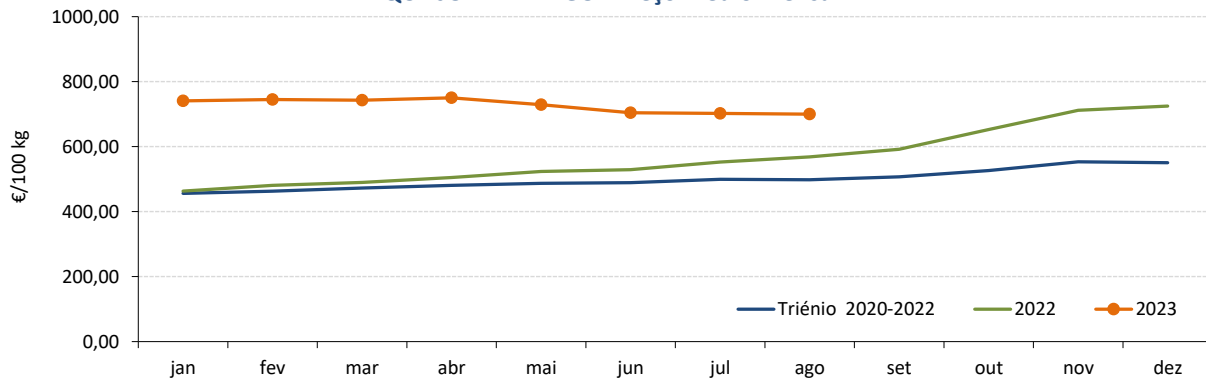
QUEIJO FLAMENGO - Preço Médio Mensal

Fonte: GPP/SIMA

ÍNDICES DE PREÇOS DO LEITE UHT - (Base 100 = 2000)

PRODUTO	agosto 2023	VARIACÃO PERCENTUAL		
		julho 2023	agosto 2022	agosto Triénio 2020-2022
Leite embalado UHT Gordo	140,07	-3,6	20,3	32,2
Leite embalado UHT Meio Gordo	121,86	-0,1	28,2	47,9
Leite embalado UHT Magro	122,19	0,1	24,9	39,7

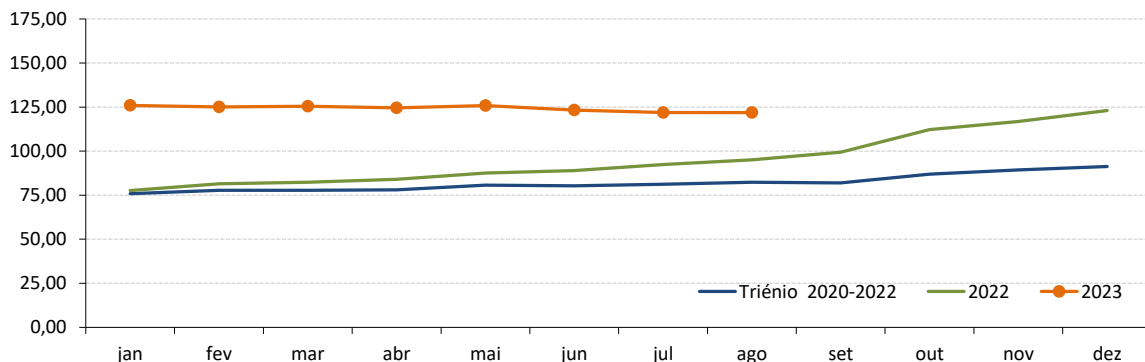
LEITE EMBALADO UHT MEIO GORDO - Índice de Preço Médio Mensal

Fonte: GPP/SIMA

Leite e Produtos Lácteos

SETEMBRO de 2022

LEITE CRU DE VACA - PREÇOS MÉDIOS À PRODUÇÃO NA UNIÃO EUROPEIA

€/ 100 kg

Estado Membro	junho 2023	maio 2023	junho 2022	junho Triénio 2020- 2022	Variação %		
					Mês anterior	Mês homólogo ano anterior	Mês homól. Triénio 2020- 2022
Bélgica / BE	39,99	41,89	54,86	39,85	-4,5	-27,1	0,4
Bulgária / BG	40,97	42,28	40,82	34,74	-3,1	0,4	17,9
República Checa / CZ	43,16	45,78	44,46	36,24	-5,7	-2,9	19,1
Dinamarca / DK	41,75	43,76	55,65	42,41	-4,6	-25,0	-1,6
Alemanha / DE	42,06	44,30	51,73	39,81	-5,1	-18,7	5,7
Estónia / EE	40,96	42,61	45,78	34,76	-3,9	-10,5	17,8
Irlanda / IE	39,43	40,79	55,45	41,53	-3,3	-28,9	-5,1
Grécia / GR	49,85	50,53	51,90	43,05	-1,3	-3,9	15,8
Espanha / ES	51,84	52,72	42,52	35,50	-1,7	21,9	46,0
França / FR	45,63	45,37	43,84	38,34	0,6	4,1	19,0
Croácia / HR	49,71	50,33	41,09	35,50	-1,2	21,0	40,0
Itália / IT	51,60	51,60	48,19	39,60	0,0	7,1	30,3
Chipre / CY	63,59	63,95	57,04	57,36	-0,6	11,5	10,9
Letónia / LV	33,92	34,39	48,60	34,84	-1,4	-30,2	-2,6
Lituânia / LT	34,44	35,78	51,88	35,58	-3,7	-33,6	-3,2
Luxemburgo / LU	c	c	c				
Hungria / HU	43,70	46,27	40,42	33,57	-5,6	8,1	30,2
Malta / MT	56,18	62,20	61,90	56,24	-9,7	-9,2	-0,1
Países Baixos / NL	43,25	43,25	56,50	42,33	0,0	-23,5	2,2
Áustria / AT	50,67	51,97	47,97	40,81	-2,5	5,6	24,2
Polónia / PL	43,12	45,62	49,24	37,36	-5,5	-12,4	15,4
Portugal / PT	48,22	49,35	38,19	32,67	-2,3	26,3	47,6
Roménia / RO	42,18	35,14	44,58	34,68	20,0	-5,4	21,6
Eslovénia / SI	42,53	43,75	43,92	35,07	-2,8	-3,2	21,3
Eslováquia / SK	42,51	44,42	41,86	35,17	-4,3	1,6	20,9
Finlândia / FI	51,56	52,50	47,39	40,81	-1,8	8,8	26,3
Suécia / SE	38,95	41,75	49,77	41,11	-6,7	-21,7	-5,2
UE 27	44,36	45,49	49,40	39,22	-2,5	-10,2	13,1

Fonte: Comissão Europeia - Regulamento (UE) nº 2017/1185, Artigo 12(a) - Anexo II - 4.(a)

c - dado confidencial

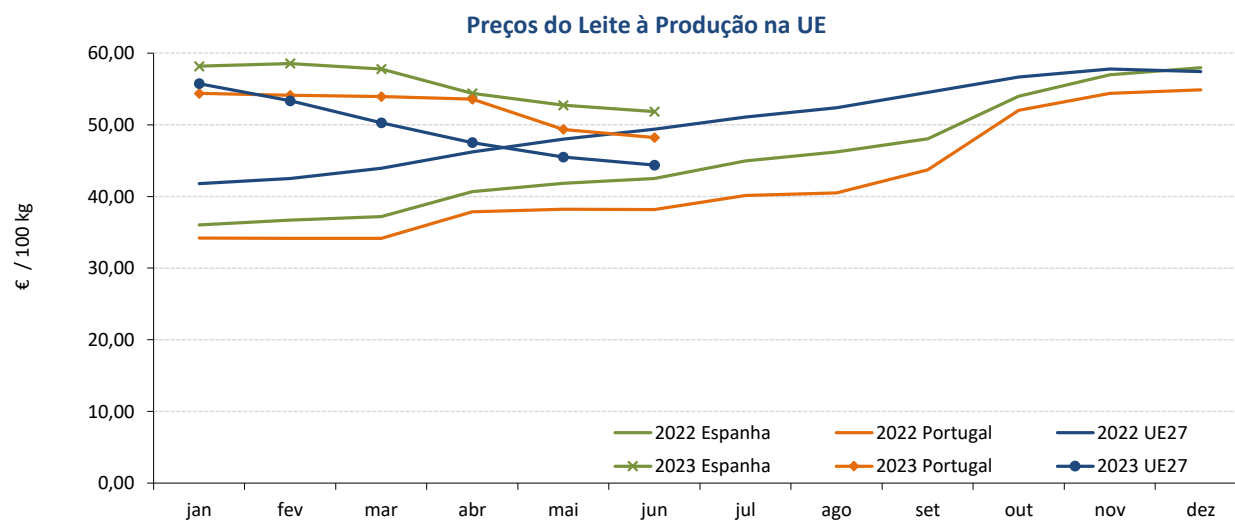

Fonte: Comissão Europeia

Leite e Produtos Lácteos

SETEMBRO de 2023

LEITE CRU DE VACA BIOLÓGICO- PREÇOS MÉDIOS À PRODUÇÃO NA UNIÃO EUROPEIA

€/ 100 kg

Estado Membro	junho 2023	maio 2023	junho 2022	junho Biénio 2021- 2022	Variação %		
					Mês anterior	Mês homólogo ano anterior	Mês homól. Biénio 2021- 2022
Bélgica / BE	49,16	50,59	53,61	48,94	-2,8	-8,3	-689,6
Bulgária / BG	60,88	60,79	52,29	48,39	0,1	16,4	25,8
Rep. Checa / CZ	49,85	52,72	48,45	43,72	-5,4	2,9	14,0
Dinamarca / DK	47,79	49,81	62,24	54,38	-4,0	-23,2	-12,1
Alemanha / DE	55,00	57,06	55,53	52,00	-3,6	-1,0	5,8
Estónia / EE	40,32	40,30	46,91	39,35	0,0	-14,0	2,5
Irlanda / IE							
Grécia / GR	54,56	54,73	57,99	55,11		-5,9	-1,0
Espanha / ES	62,62	63,01	50,49	48,06	-0,6	24,0	30,3
França / FR	48,82	44,21	42,42	42,70	10,4	15,1	14,3
Croácia / HR							
Itália / IT	59,58	59,58	56,82	54,54	0,0	4,9	9,3
Chipre / CY	103,60	104,38	103,70	103,55	-0,7	-0,1	0,0
Letónia / LV	32,61	33,54	46,12	38,64	-2,8	-29,3	-15,6
Lituânia / LT	38,42	39,80	55,89	45,50	-3,5	-31,3	-15,6
Luxemburgo / LU	c	c	c				
Hungria / HU	c	c	c				
Malta / MT							
Países Baixos / NL	58,75	59,13	62,75	62,75	-0,6	-6,4	-6,4
Áustria / AT	55,70	57,00	55,83	50,94	-2,3	-0,2	9,4
Polónia / PL	57,66	58,24	57,62	51,39	-1,0	0,1	12,2
Portugal / PT	58,91	60,43	54,54	55,44	-2,5	8,0	6,3
Roménia / RO	39,40	47,69			-17,4		
Eslovénia / SI	53,92	55,37	53,01	43,64	-2,6	1,7	23,6
Eslováquia / SK	c	c	43,72	40,30			
Finlândia / FI	c	c	c				
Suécia / SE	40,15	44,92	54,20	49,09	-10,6	-25,9	-18,2

Fonte: Comissão Europeia - Regulamento (UE) nº 2017/1185, Artigo 12(a) - Anexo II - 4.(a)

c - dado confidencial

Preços do Leite Biológico à Produção na UE

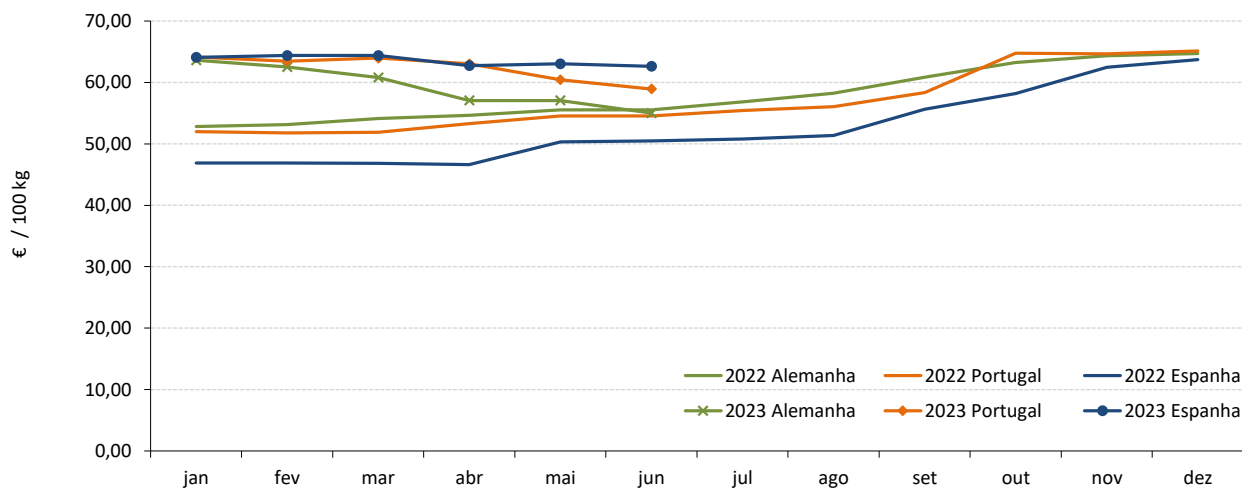

Fonte: Comissão Europeia

Leite e Produtos Lácteos

SETEMBRO de 2023

RECOLHA TOTAL de LEITE de VACA CRU na UNIÃO EUROPEIA

(milhares de toneladas)

Estado Membro	junho 2023	maio 2023	junho 2022	Var % Mês anterior	Var % Mês hom. ano ant.
Bélgica / BE	391,1	412,6	382,6	-5,2	2,2
Bulgária / BG	62,6	67,3	60,0	-7,0	4,2
Rep. Checa / CZ	272,3	283,1	266,6	-3,8	2,1
Dinamarca / DK	483,8	499,8	479,5	-3,2	0,9
Alemanha / DE	2 760,3	2 893,0	2 703,9	-4,6	2,1
Estónia / EE	71,4	73,8	65,6	-3,3	8,8
Irlanda / IE	1 078,9	1 193,5	1 089,0	-9,6	-0,9
Grécia / GR	51,9	56,5	52,5	-8,1	-1,0
Espanha / ES	614,7	655,8	614,0	-6,3	0,1
França / FR	1 939,1	2 135,0	1 997,4	-9,2	-2,9
Croácia / HR	31,9	34,5	34,0	-7,5	-6,2
Itália / IT	1 073,1	1 159,6	1 084,0	-7,5	-1,0
Chipre / CY	25,6	27,2	23,0	-6,0	11,1
Letónia / LV	72,7	71,9	72,1	1,0	0,9
Lituânia / LT	120,1	116,2	123,1	3,4	-2,5
Luxemburgo / LU					
Hungria / HU	133,8	146,2	138,3	-8,5	-3,3
Malta / MT	3,0	3,3	3,3	-7,4	-8,2
Países Baixos / NL	1 166,5	1 229,6	1 148,2	-5,1	1,6
Áustria / AT	272,4	300,6	269,9	-9,4	0,9
Polónia / PL	1 111,9	1 172,2	1 090,9	-5,1	1,9
Portugal / PT	164,5	175,8	161,5	-6,4	1,9
Roménia / RO	113,3	120,5	105,6	-6,0	7,3
Eslovénia / SI	47,7	50,8	48,4	-6,1	-1,5
Eslováquia / SK	68,0	71,7	70,0	-5,1	-2,8
Finlândia / FI	184,0	191,3	185,6	-3,8	-0,9
Suécia / SE	235,3	248,5	228,7	-5,3	2,9
UE 27	12 549,6	13 390,1	12 497,6	-6,3	0,4

Fonte: Comissão Europeia - Regulamento (UE) nº 2017/1185

RECOLHA de LEITE de VACA CRU BIOLÓGICO na UNIÃO EUROPEIA

(milhares de toneladas)

Estado Membro	junho 2023	maio 2023	junho 2022	Var % Mês anterior	Var % Mês hom. ano ant.	% Leite Biológico no total leite recolhido
Bélgica / BE	10,79	11,67	10,57	-7,5	2,1	2,8%
Bulgária / BG	0,15	0,14	0,26	5,6	-42,6	0,2%
Rep. Checa / CZ	2,71	2,83	2,80	-4,2	-3,2	1,0%
Dinamarca / DK	62,00	62,00	61,00	0,0	1,6	12,8%
Alemanha / DE	129,73	140,68	125,39	-7,8	3,5	4,7%
Estónia / EE	0,26	0,27	0,19	-1,4	35,9	0,4%
Irlanda / IE	0,00	0,00	0,00			0,0%
Grécia / GR	1,70	1,01	1,27	68,9	34,1	3,3%
Espanha / ES	3,50	4,06	4,16	-13,8	-15,8	0,6%
França / FR	113,69	125,33	114,63	-9,3	-0,8	5,9%
Croácia / HR	0,00	0,00	0,00			0,0%
Itália / IT	18,19	20,75	19,87	-12,3	-8,4	1,7%
Chipre / CY	0,27	0,28	0,25	-5,0	8,0	1,0%
Letónia / LV	4,10	4,06	5,12	0,9	-20,0	5,6%
Lituânia / LT	4,52	3,58	3,86	26,3	17,0	3,8%
Luxemburgo / LU						
Hungria / HU	0,58	0,58	0,58	0,0	0,0	0,4%
Malta / MT	0,00	0,00	0,00			0,0%
Países Baixos / NL	21,40	23,02	20,33	-7,0	5,3	1,8%
Áustria / AT	48,17	55,70	49,34	-13,5	-2,4	17,7%
Polónia / PL	1,67	2,99	3,58	-44,1	-53,3	0,2%
Portugal / PT	0,51	0,55	0,62	-8,4	-17,4	0,3%
Roménia / RO	3,21	3,71	3,71	-13,6	-13,6	2,8%
Eslovénia / SI	0,52	0,59	0,53	-10,9	-2,1	1,1%
Eslováquia / SK	0,63	0,66	1,10	-4,5	-42,9	0,9%
Finlândia / FI	6,12	7,02	7,10	-12,8	-13,8	3,3%
Suécia / SE	28,87	32,02	37,93	-9,8	-23,9	12,3%

Fonte: Comissão Europeia - Regulamento (UE) nº 2017/1185

Leite e Produtos Lácteos

SETEMBRO de 2023

PREÇOS À SAÍDA DA FÁBRICA NA UNIÃO EUROPEIA - Preços Médios Mensais

€ / 100 kg

PRODUTO	julho 2023	VARIÇÃO PERCENTUAL		
		junho 2023	julho 2022	julho Triénio 2020-2022
Manteiga	459,66	-2,5	-35,9	-4,8
Leite em pó desnatado	234,08	-6,2	-39,3	-17,2
Leite em pó inteiro	346,43	-2,0	-30,2	-4,6
Queijo Edam	398,66	-0,2	-22,8	4,3
Soro de leite em pó	67,90	-4,6	-41,7	-29,0

Fonte: Comissão Europeia - Regulamento (UE) nº 2017/1185, Artigo 11 - Anexo I -7

Nota: A partir de 1 de fevereiro de 2020, a média da UE refere-se à UE27 (sem o Reino Unido). Para fins de comparação, as médias da UE (sem o Reino Unido) também foram recalculadas para os últimos 5 anos (2016 a 2020). Os coeficientes de ponderação e a lista dos Estados-Membros incluídos no cálculo das médias da UE também foram atualizados.

MANTEIGA - Preço Médio Mensal UE / Portugal

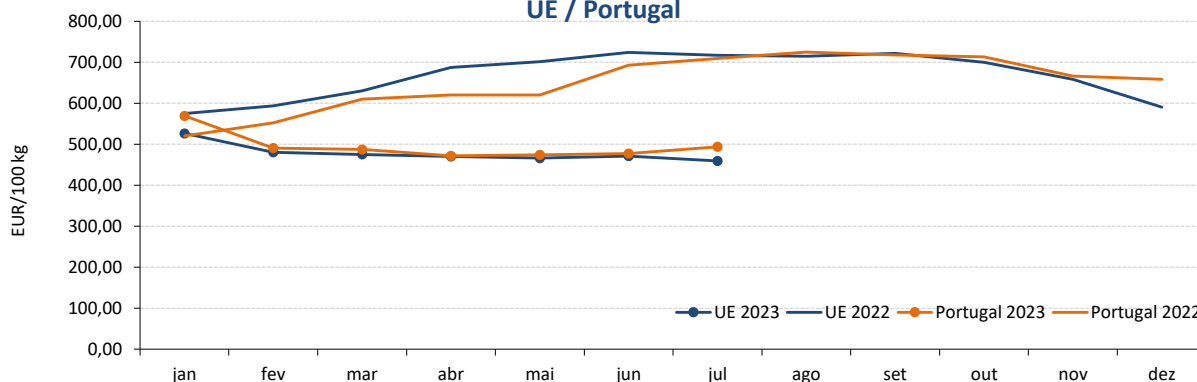

Fonte: CE e GPP/SIMA

LEITE EM PÓ DESNATADO - Preço Médio Mensal UE / Portugal

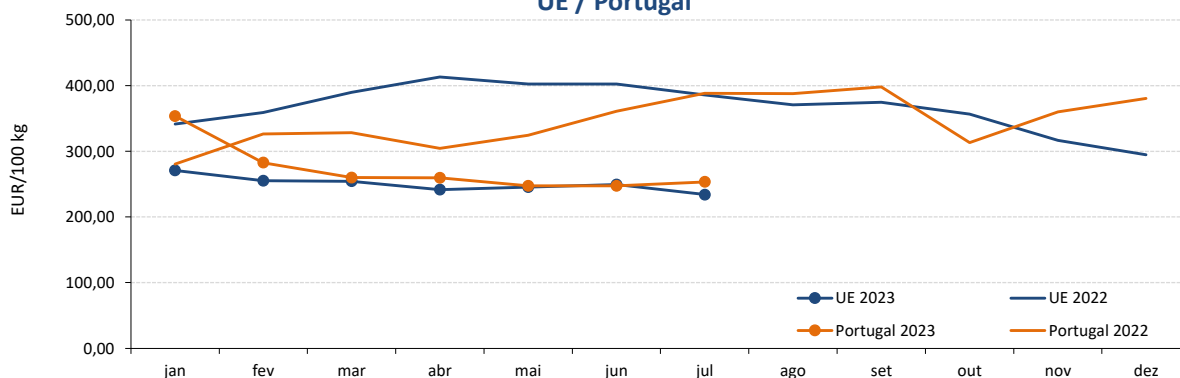

Fonte: CE e GPP/SIMA

Leite e Produtos Lácteos

MARÇO de 2023

LEITE EM PÓ INTEIRO - Preço Médio Mensal UE / Portugal

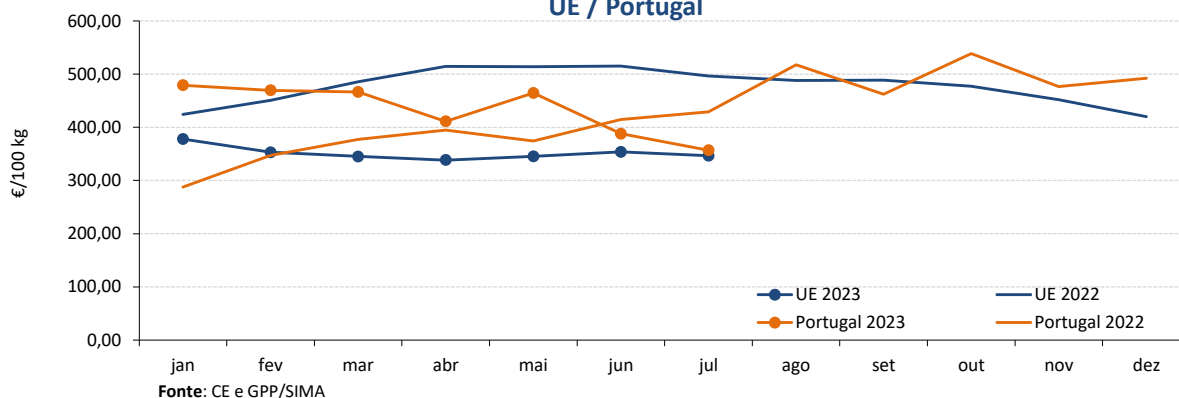

QUEIJO EDAM (UE) / FLAMENGO (PT) - Preço Médio Mensal UE / Portugal

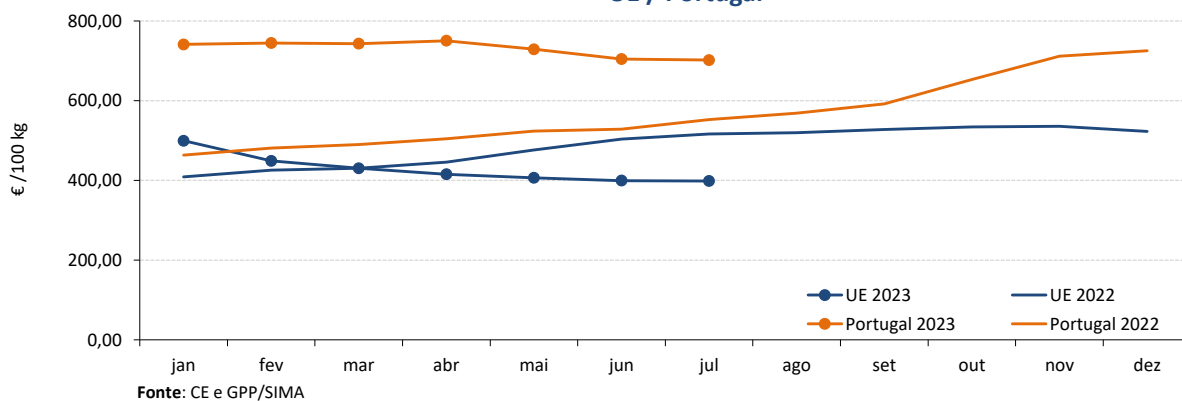

SORO DE LEITE EM PÓ - Preço Médio Mensal UE / Portugal

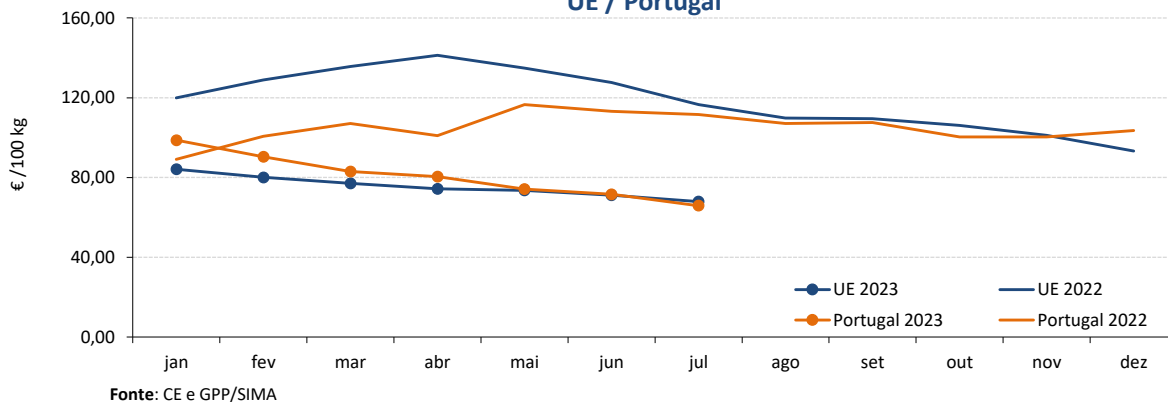

Leite e Produtos Lácteos

SETEMBRO de 2023

ÍNDICE DE PREÇOS DE PRODUTOS AGRÍCOLAS NO PRODUTOR (Base 2015)

(Continente)

PRODUTO	junho 2023	maio 2023	junho 2022	Var. % mês anterior	Var. % mês homólogo ano anterior
Leite em natureza	169,06	167,73	134,08	0,8	26,1

Fonte: INE

ÍNDICE HARMONIZADO DE PREÇOS NO CONSUMIDOR (Base 2015)

(Portugal)

PRODUTO	julho 2023	junho 2023	julho 2022	Var. % mês anterior	Var. % mês homólogo ano anterior
Leite fresco gordo	146,15	147,73	118,90	-1,1	22,9
logurte	94,65	97,71	97,20	-3,1	-2,6
Queijo e Requeijão	118,07	119,11	106,95	-0,9	10,4
Manteiga	143,64	142,61	136,62	0,7	5,1

6,00

COMÉRCIO INTERNACIONAL - janeiro a junho

Unidade: tonelada

PRODUTO	ENTRADAS		SAÍDAS		Variação % 2023/2022	
	2023	2022	2023	2022	ENTRADAS	SAÍDAS
Leite/Natas em natureza	29 020	33 139	75 900	66 128	-12,4	14,8
Leite/Natas concentrados	10 643	10 299	10 682	13 543	3,3	-21,1
logurte e Quefir	66 245	66 277	16 322	19 401	0,0	-15,9
Manteiga	4 161	3 600	4 333	5 229	15,6	-17,1
Queijo e Requeijão	39 252	33 982	6 188	5 739	15,5	7,8
Soro de leite	8 582	6 598	10 892	11 341	30,1	-4,0
TOTAL	157 902	153 895	124 317	121 381	2,6	2,4

Unidade: milhares de EUR

PRODUTO	ENTRADAS		SAÍDAS		Variação % 2023/2022	
	2023	2022	2023	2022	ENTRADAS	SAÍDAS
Leite/Natas em natureza	35 803	28 631	51 759	35 357	25,0	46,4
Leite/Natas concentrados	33 108	31 541	37 341	50 228	5,0	-25,7
logurte e Quefir	110 177	89 019	27 473	28 091	23,8	-2,2
Manteiga	19 251	14 429	24 423	31 230	33,4	-21,8
Queijo e Requeijão	185 231	150 095	36 935	29 486	23,4	25,3
Soro de leite	27 541	18 770	15 607	14 692	46,7	6,2
TOTAL	411 110	332 485	193 537	189 084	23,6	2,4

Fonte: INE (2023 - dados preliminares)

Leite e Produtos Lácteos

SETEMBRO de 2023

RECOLHA E TRANSFORMAÇÃO DO LEITE DE VACA - janeiro a junho

PRODUTO	Unidade: tonelada		(Portugal)
	2023	2022	Var.% 2023/2022
Recolha de Leite de vaca	984 368	973 173	1,2
Produtos Lácteos	498 270	468 959	6,3
Leite para consumo	358 604	328 902	9,0
Nata para consumo	12 542	12 355	1,5
Leite em pó gordo e meio gordo	4 587	4 597	-0,2
Leite em pó magro	12 528	12 045	4,0
Manteiga	17 036	15 467	10,1
Queijo	30 674	33 012	-7,1
Leites acidificados	62 298	62 581	-0,5

Fonte: INE - dados provisórios

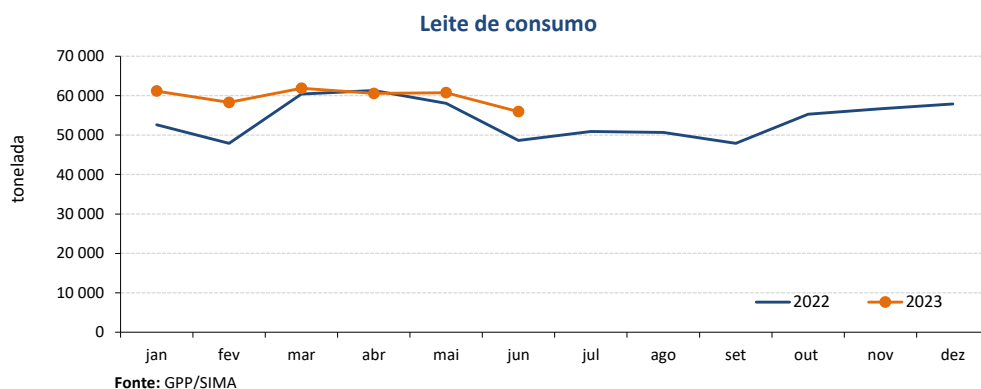
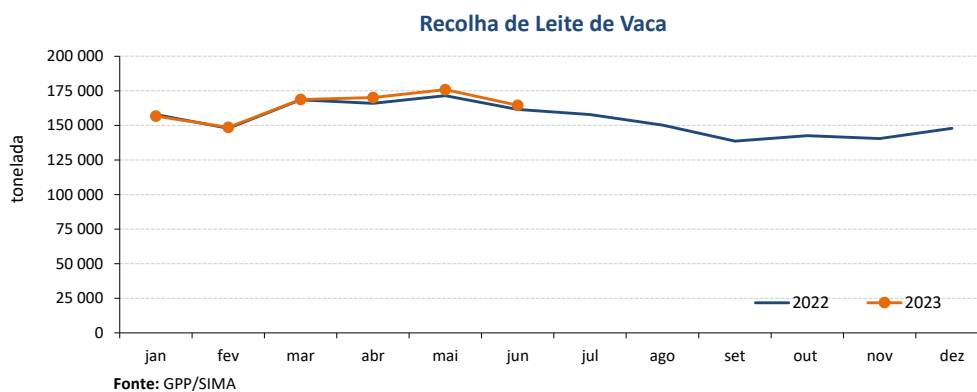

Para consulta de preços de produtos agrícolas consultar o site www.gpp.pt/Cot/
O SIMA no Facebook - <http://www.facebook.com/SIMA.Portugal>

O conhecimento do mercado é a chave do sucesso!

O disponibiliza informação essencial para os empresários agrícolas e outros agentes tomarem as melhores decisões

Coordenação Central

Gabinete de Planeamento, Políticas e Administração Geral
Direção de Serviços de Estatística

Divisão de Estatística
tel: 213 234 600

SISTEMA DE INFORMAÇÃO DE MERCADOS AGRÍCOLAS
e-mail: sima@gpp.pt

As Newsletter do SIMA podem também ser consultadas no facebook em: <https://www.facebook.com/SIMA.Portugal>