

Suínos
DESTAQUE SEMANAL

Na semana em análise registou-se uma nova subida das cotações médias nacionais dos porcos classe E e classe S em relação à semana anterior (+5 cêntimos / kg), pela 9ª semana consecutiva. Estabilidade das cotações médias nacionais dos leitões de <12 kg e de 19-25 kg. Os porcos classe E e classe S baixaram -5 cêntimos / kg em todas as regiões com exceção do Alentejo em que o decréscimo foi de -2 cêntimos / kg.

COTAÇÕES MÉDIAS NACIONAIS - SEMANAIS

| PRODUTO | Unidade de Comercialização | Estádio de Comercialização | MÉDIA DA SEMANA | Variação Percentual | | |
|------------------------------|----------------------------|----------------------------|-----------------|---------------------|---------------------------------|--------------------------------------|
| | | | | Semana anterior | Semana homóloga do ano anterior | Semana homóloga do Triénio 2020-2022 |
| Porco classe E (57%*) | €/ kg P.C. | Entrada Matadouro | 2,61 | 2,0 | 50,4 | 40,0 |
| Porco classe S | €/ kg P.C. | Entrada Matadouro | 2,60 | 2,0 | 50,2 | 39,3 |
| Leitão até 12 kg | €/ kg P.V. | Saída Produção | 4,17 | 0,0 | 25,9 | 26,7 |
| Leitão 19 a 25 kg | €/ kg P.V. | Saída Produção | 4,40 | 0,0 | 91,3 | 47,5 |

Nota: 1)* Carne magra em % de peso da carcaça (ver nota na página 4)

2) kg P.C. - kg de Peso carcaça; kg P.V. - kg de Peso vivo

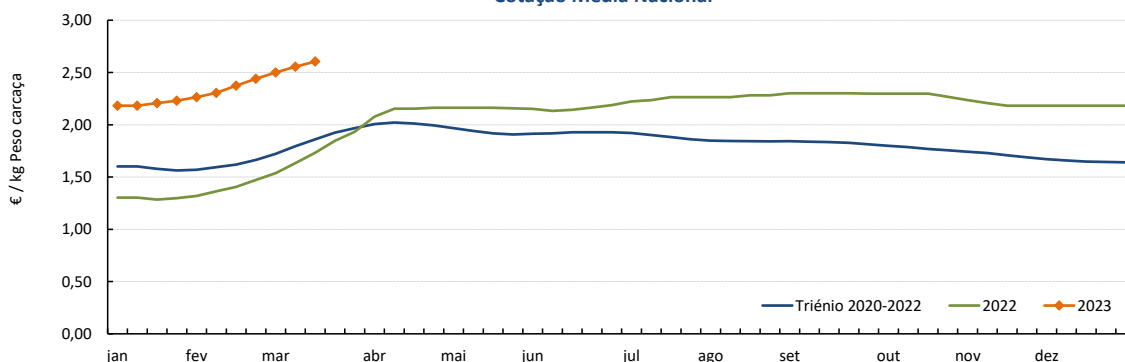
Gráficos de cotações mais frequentes
PORCO Classe E (57 %)
Cotação Média Nacional

Fonte: SIMA

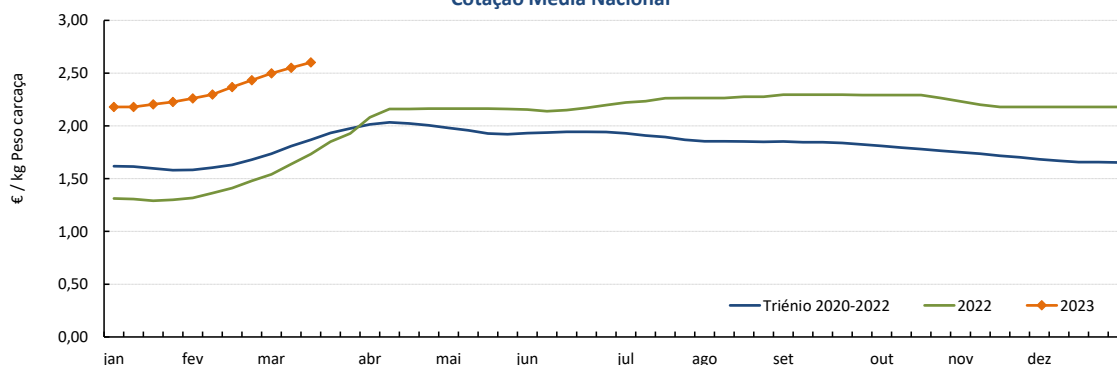
PORCO Classe S
Cotação Média Nacional

Fonte: SIMA

Suínos

13-03 a 19-03-2023

Gráficos de cotações mais frequentes

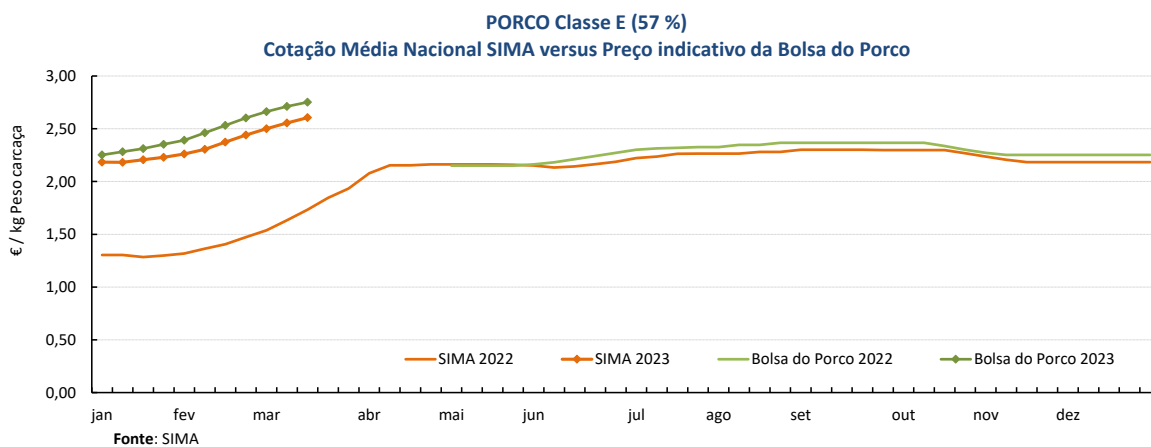
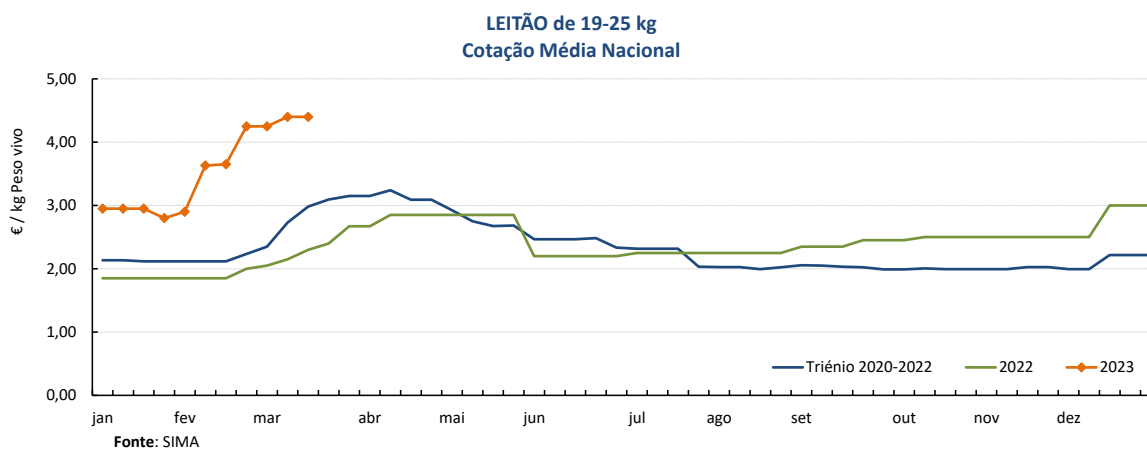
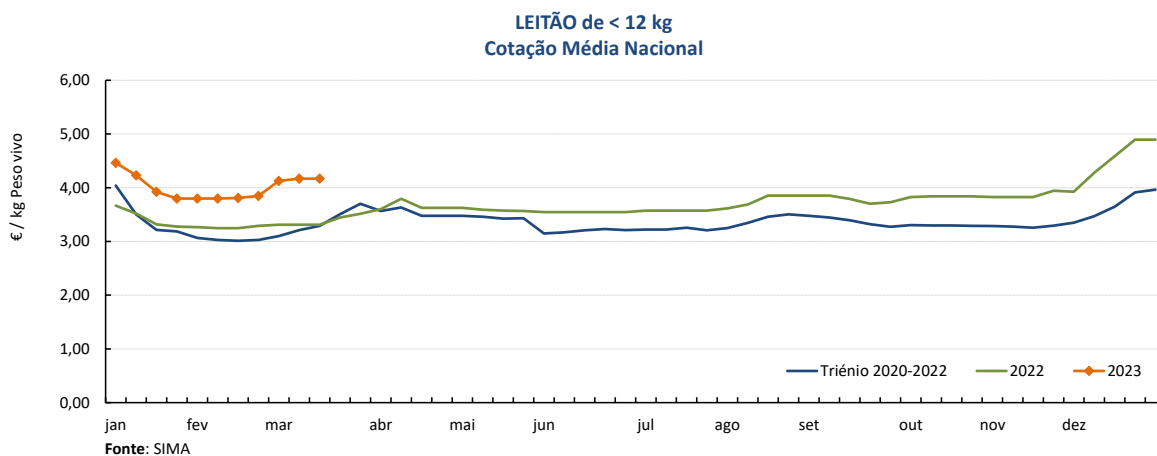

Suínos

13-03 a 19-03-2023

Cotações em Bolsas / Mercados UE

1. PORTUGAL - BOLSA DO PORCO (MONTIJO)

| PRODUTO | Unidade de Comercialização | Unidade de Comercialização | Preço indicativo (€) | | | | Variação Semana Anterior (€/kg) |
|--|----------------------------|----------------------------|----------------------|------------|------------|--------------|---------------------------------|
| | | | 23/02/2023 | 02/03/2023 | 09/03/2023 | 16/03/2023 | |
| Porco classe E - 57% de músculo (à entrada do matadouro) | €/kg | Peso carcaça | 2,602 | 2,662 | 2,712 | 2,752 | 0,040 |

Nota: A partir da Sessão 1 de 2017 a Bolsa do Porco passou a apresentar apenas a variação em relação à semana anterior e na Sessão 18 de 2022 voltou a fixar semanalmente um preço indicativo não vinculativo

2. ESPANHA

2.1. LÉRIDA - BOLSA

| PRODUTO | Unidade de Comercialização | Cotação (€) | | Variação Semana Anterior (€/kg) | Variação Semana Anterior (%) | |
|----------------------------------|----------------------------|--------------|------------|---------------------------------|------------------------------|-----|
| | | 09/03/2023 | 16/03/2023 | | | |
| Porco Acabado de Lérida "Normal" | €/kg | Peso vivo | 1,967 | 1,995 | 0,028 | 1,4 |
| Porco Acabado de Lérida "Normal" | €/kg | Peso carcaça | 2,588 | 2,625 | 0,037 | |
| Leitão (20 kg) | €/Unidade | | 90,00 | 91,00 | 1,000 | 1,1 |

2.2. MADRID - BOLSA

| PRODUTO | Unidade de Comercialização | Cotação (€) | | Variação Semana Anterior (€/kg) | Variação Semana Anterior (%) | |
|------------------------|----------------------------|--------------|------------|---------------------------------|------------------------------|-----|
| | | 07/03/2023 | 14/03/2023 | | | |
| Porco "Normal" | €/kg | Peso vivo | 1,920 | 1,955 | 0,035 | 1,8 |
| Porco Carcaça classe E | €/kg | Peso carcaça | 2,592 | 2,638 | 0,046 | |
| Leitão "selecto" | €/Unidade | | 109,00 | 110,00 | 1,000 | 0,9 |

3. FRANÇA - BRETANHA

| PRODUTO | Unidade de Comercialização | Cotação (€) | | Variação Semana Anterior (€/kg) | Variação Semana Anterior (%) | |
|----------------------------|----------------------------|--------------|------------|---------------------------------|------------------------------|-----|
| | | 09/03/2023 | 16/03/2023 | | | |
| Porco 56 TMP * (80-102 kg) | €/kg | Peso carcaça | 2,366 | 2,374 | 0,008 | 0,3 |
| Porco de reforma | €/kg | Peso carcaça | 1,577 | 1,589 | 0,012 | 0,8 |

* Taxa de músculo das peças

4. DINAMARCA

| PRODUTO | Unidade de Comercialização | Cotação em DKK | | Cotação em € | | Variação Semana Anterior (%) | |
|---------------------------------|----------------------------|----------------|-------------|--------------|-------------|------------------------------|-----|
| | | sem 11/2023 | sem 12/2023 | sem 11/2023 | sem 12/2023 | | |
| Porco 61 % carne - 72,0-94,9 kg | kg | Peso carcaça | 12,00 | 12,20 | 1,61 | 1,64 | 1,7 |

5. PAÍSES BAIXOS - BOLSA

| PRODUTO | Unidade de Comercialização | Cotação (€) | | Variação Semana Anterior (€/kg) | Variação Semana Anterior (%) | |
|------------------|----------------------------|--------------|-------------|---------------------------------|------------------------------|-----|
| | | sem 10/2023 | sem 11/2023 | | | |
| Porco 56 % carne | €/kg | Peso carcaça | 2,19 | 2,19 | 0,000 | 0,0 |
| Leitão | €/Unidade | | 75,50 | 75,50 | - | 0,0 |

6. ALEMANHA

| PRODUTO | Unidade de Comercialização | Cotação (€) | | Variação Semana Anterior (€/kg) | Variação Semana Anterior (%) | |
|------------------|----------------------------|--------------|------------|---------------------------------|------------------------------|-----|
| | | 08/03/2023 | 15/03/2023 | | | |
| Porco 56 % carne | €/kg | Peso carcaça | 2,28 | 2,28 | 0,000 | 0,0 |

Suínos

13-03 a 19-03-2023

PREÇOS MÉDIOS DE MERCADO NA UNIÃO EUROPEIA

PORCO CLASSE E (€ / 100 kg Peso carcaça)

| PAÍSES | SEMANA DE | SEMANA DE | VAR % |
|-----------------|------------------|------------------|-------|
| | 06/03 a 12/03/23 | 27/02 a 05/03/23 | |
| Bélgica | 218,80 | 218,20 | 0,3 |
| Bulgária | 263,33 | 262,11 | 0,5 |
| República Checa | 228,03 | 227,19 | 0,4 |
| Dinamarca | 178,04 | 177,76 | 0,2 |
| Alemanha | 237,56 | 236,87 | 0,3 |
| Estónia | 212,55 | 212,72 | -0,1 |
| Grécia | | | |
| Espanha | 233,73 | 228,62 | 2,2 |
| França | 238,00 | 231,00 | 3,0 |
| Croácia | 231,00 | 233,00 | -0,9 |
| Irlanda | 208,34 | 208,13 | 0,1 |
| Chipre | 241,19 | 242,66 | -0,6 |
| Letónia | 239,50 | 243,07 | -1,5 |
| Lituânia | 228,02 | 230,64 | -1,1 |
| Luxemburgo | 231,26 | 232,07 | -0,3 |
| Hungria | | 236,21 | |
| Malta | 225,72 | 224,92 | 0,4 |
| Países Baixos | 209,17 | 209,41 | -0,1 |
| Áustria | 242,84 | 243,22 | -0,2 |
| Polónia | 229,62 | 229,91 | -0,1 |
| Portugal | 255,51 | 250,06 | 2,2 |
| Romenia | 233,86 | 230,39 | 1,5 |
| Eslovénia | 239,01 | 239,70 | -0,3 |
| Eslováquia | 230,84 | 234,07 | -1,4 |
| Finlândia | 224,24 | 224,78 | -0,2 |
| Suécia | 225,34 | 229,30 | -1,7 |
| U.E. | 228,63 | 227,29 | 0,6 |

Nota:

As carcaças dos suínos são divididas em classes de acordo com o teor estimado de carne magra em percentagem de peso da carcaça e classificadas em conformidade (Grelha de Classificação SEUROP):

Classe S (Superior) - 60% ou mais

Classe E (Excelente) - 55% ou mais, mas menos de 60%

Preços de Mercado do Porco classe E na UE

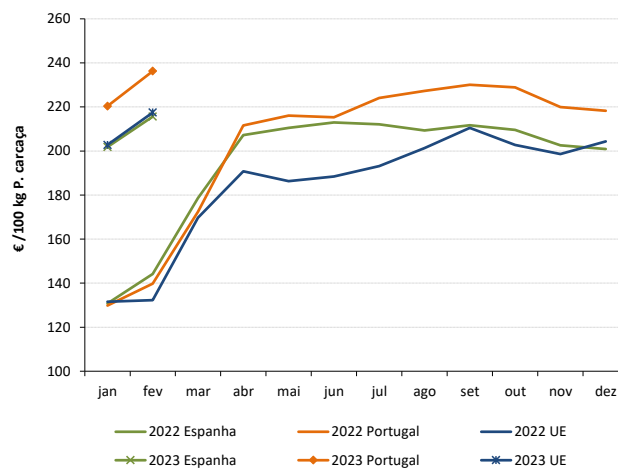

PORCO CLASSE S (€ / 100 kg Peso carcaça)

| | | | |
|-----------------|--------|--------|------|
| Bélgica | 227,84 | 227,83 | 0,0 |
| República Checa | 234,10 | 233,18 | 0,4 |
| Dinamarca | 184,49 | 183,67 | 0,4 |
| Alemanha | 240,82 | 240,76 | 0,0 |
| Estónia | 215,76 | 216,78 | -0,5 |
| Grécia | | | |
| Espanha | 245,92 | 239,38 | 2,7 |
| França | 244,00 | 239,00 | 2,1 |
| Croácia | 224,00 | 231,00 | -3,0 |
| Irlanda | 208,47 | 208,18 | 0,1 |
| Letónia | 229,60 | 232,90 | -1,4 |
| Lituânia | 222,11 | 224,52 | -1,1 |
| Luxemburgo | 238,88 | 239,13 | -0,1 |
| Hungria | | 239,79 | |
| Malta | 226,28 | 226,04 | 0,1 |
| Países Baixos | 210,31 | 210,55 | -0,1 |
| Áustria | 253,69 | 253,82 | -0,1 |
| Polónia | 230,83 | 231,26 | -0,2 |
| Portugal | 255,12 | 249,73 | 2,2 |
| Romenia | 236,68 | 233,81 | 1,2 |
| Eslovénia | 257,52 | 257,40 | 0,0 |
| Eslováquia | 222,15 | 222,96 | -0,4 |
| Finlândia | 230,84 | 231,51 | -0,3 |
| Suécia | 227,82 | 231,92 | -1,8 |
| U.E. | 234,05 | 231,54 | 1,1 |

Preços de Mercado do Porco classe S na UE

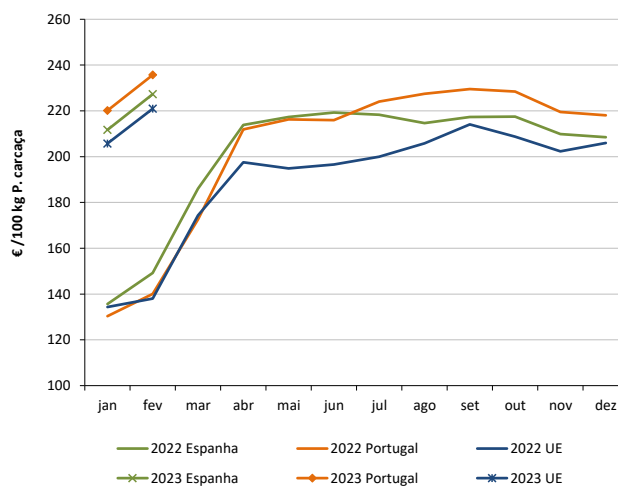

LEITÕES de cerca de 25 kg (€ / Unidade)

| | | | |
|-----------------|--------|--------|------|
| Bélgica | 90,00 | 86,00 | 4,7 |
| República Checa | | | |
| Dinamarca | 58,72 | 58,72 | 0,0 |
| Alemanha | 84,70 | 84,10 | 0,7 |
| Estónia | 45,26 | | |
| Espanha | 99,19 | 97,76 | 1,5 |
| França | 64,25 | 63,75 | 0,8 |
| Croácia | 80,20 | 78,00 | 2,8 |
| Itália | 107,45 | 105,15 | 2,2 |
| Letónia | 78,72 | 70,41 | |
| Hungria | | 58,25 | |
| Países Baixos | 74,00 | 73,25 | 1,0 |
| Portugal | 88,00 | 85,00 | 3,5 |
| Finlândia | 52,44 | 52,27 | 0,3 |
| Suécia | 84,83 | 86,54 | -2,0 |
| U.E. | 83,41 | 82,32 | 1,3 |

Preços de Mercado dos Leitões de 25 kg na UE

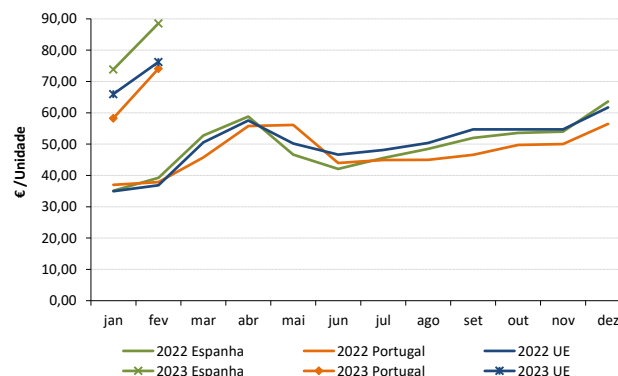

Fonte: Comissão Europeia - Regulamento de Execução (UE) 2017/1185

Suíños

13-03 a 19-03-2023

ÍNDICE DE PREÇOS DE PRODUTOS AGRÍCOLAS NO PRODUTOR (Base 2015)

(Continente)

| | janeiro 2023 | dezembro 2022 | janeiro 2022 | Var. % Mês anterior | Var. % Mês ano anterior |
|---------------|-----------------|------------------|-----------------|------------------------|----------------------------|
| Suíños | 147,51 | 148,66 | 86,52 | -0,8 | 70,5 |

FONTE: INE

ABATES APROVADOS PARA CONSUMO - janeiro a dezembro

(Portugal)

| | Cabeças | | tonelada | | Variação período homólogo do ano anterior (%) | |
|--------------------------|-----------|-----------|-----------|-----------|---|----------|
| | 2022 | 2021 | 2022 | 2021 | Cabeças | tonelada |
| Leitões | 1 464 585 | 1 395 657 | 10 278,5 | 9 766,5 | 4,9 | 5,2 |
| Porcos de Engorda | 3 969 649 | 4 051 999 | 332 343,7 | 343 743,9 | -2,0 | -3,3 |
| Reprodutores | 40 183 | 35 443 | 6 163,5 | 5 251,8 | 13,4 | 17,4 |
| TOTAL | 5 474 417 | 5 483 099 | 348 785,7 | 358 762,3 | -0,2 | -2,8 |

FONTE: INE (dados provisórios)

Total de Suíños - Abates aprovados para consumo

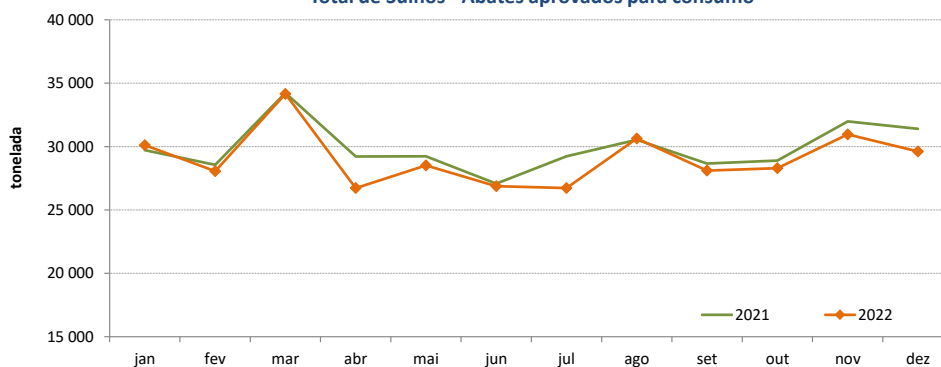

Porcos de Engorda - Abates aprovados para consumo

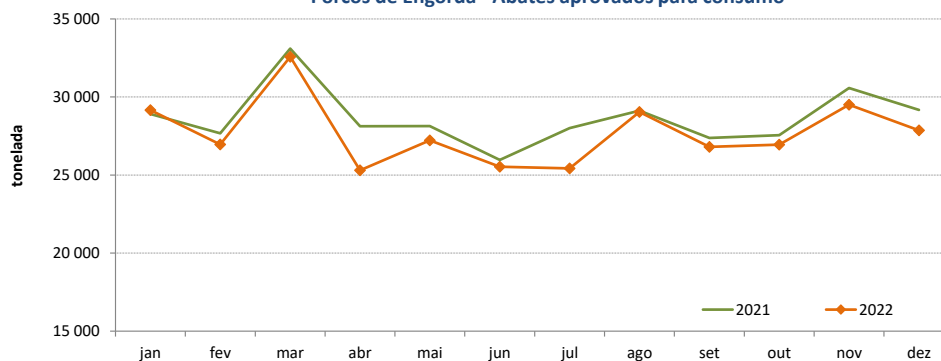

Leitões - Abates aprovados para consumo

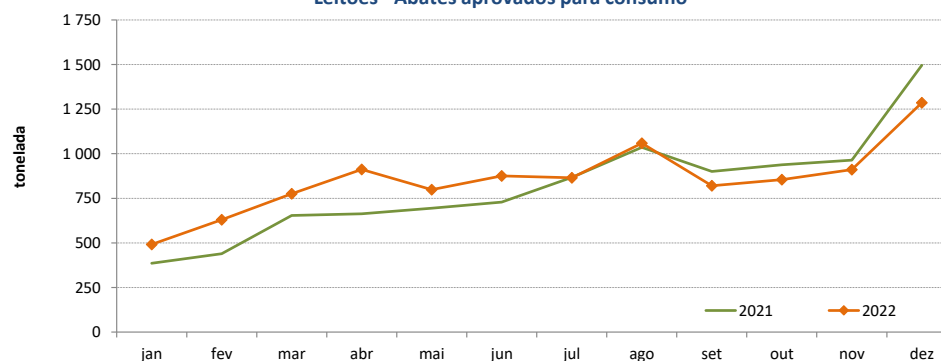

Suínos

13-03 a 19-03-2023

COMÉRCIO INTERNACIONAL - janeiro

| PRODUTO | ENTRADAS | | SAÍDAS | | Variação 2023/2022 % | |
|----------------------------|---------------|---------------|---------------|---------------|----------------------|-------------|
| | 2023 | 2022 | 2023 | 2022 | ENTRADAS | SAÍDAS |
| Cabeças | | | | | | |
| Outros Suínos Vivos <50 kg | 7 317 | 8 250 | 8 817 | 10 271 | -11,3 | -14,2 |
| Outros Suínos Vivos >50 kg | 85 705 | 58 119 | 48 773 | 29 039 | 47,5 | 68,0 |
| Suínos Rep. Raça Pura | | | | 759 | | -100,0 |
| TOTAL | 93 022 | 66 369 | 57 590 | 40 069 | 40,2 | 43,7 |
| tonelada | | | | | | |
| Carne Congelada | 1 946 | 1 802 | 1 924 | 1 168 | 8,0 | 64,7 |
| Carne Fresca/Refrigerada | 6 207 | 5 725 | 1 054 | 943 | 8,4 | 11,8 |
| Outros Suínos Vivos <50 kg | 82 | 88 | 162 | 195 | -7,0 | -16,8 |
| Outros Suínos Vivos >50 kg | 9 122 | 6 167 | 5 046 | 3 448 | 47,9 | 46,3 |
| Suínos Rep. Raça Pura | | | | 123 | | -100,0 |
| Miudezas | 111 | 143 | 679 | 842 | -22,3 | -19,4 |
| TOTAL | 17 468 | 13 925 | 8 865 | 6 719 | 25,4 | 31,9 |
| 1 000 € | | | | | | |
| Carne Congelada | 6 167 | 4 626 | 4 435 | 2 522 | 33,3 | 75,9 |
| Carne Fresca/Refrigerada | 21 712 | 16 220 | 2 839 | 2 206 | 33,9 | 28,7 |
| Outros Suínos Vivos <50 kg | 267 | 229 | 503 | 465 | 16,9 | 8,0 |
| Outros Suínos Vivos >50 kg | 13 745 | 6 415 | 7 643 | 4 384 | 114,3 | 74,3 |
| Suínos Rep. Raça Pura | | | | 106 | | -100,0 |
| Miudezas | 270 | 302 | 848 | 777 | -10,8 | 9,1 |
| TOTAL | 42 161 | 27 791 | 16 268 | 10 460 | 51,7 | 55,5 |

Nota: estão incluídos os animais vivos e a carne das espécies suínas domésticas e não domésticas (por exemplo os javalis)

FONTE: INE (dados preliminares)

O conhecimento do mercado é a chave do sucesso!



O SIMA disponibiliza informação essencial para os empresários agrícolas e outros agentes tomarem as melhores decisões

Para consulta de preços de produtos agrícolas consultar o site: regsima.gpp.pt/regsima/consulta/

Coordenação Central

Gabinete de Planeamento, Políticas e Administração Geral
Direção de Serviços de Estatística
Divisão de Estatística

tel: 213 234 600

SISTEMA DE INFORMAÇÃO DE MERCADOS AGRÍCOLAS

e-mail: sima@gpp.pt
Praça do Comércio, 1149-010 Lisboa

As Newsletters do SIMA podem também ser consultadas no facebook em: <https://www.facebook.com/SIMA.Portugal>