

Suínos

DESTAQUE SEMANAL

Na semana em análise registou-se uma nova subida das cotações médias nacionais dos porcos classe E (+6 cêntimos / kg) e classe S (+5 cêntimos / kg) em relação à semana anterior, pela 8ª semana consecutiva.

Aumento das cotações médias nacionais dos leitões de <12 kg (+4 cêntimos / kg) e de 19-25 kg (+15 cêntimos / kg).

COTAÇÕES MÉDIAS NACIONAIS - SEMANAIS

PRODUTO	Unidade de Comercialização	Estádio de Comercialização	MÉDIA DA SEMANA	Variação Percentual		
				Semana anterior	Semana homóloga do ano anterior	Semana homóloga do Triénio 2020-2022
<b>Porco classe E (57%*)</b>	€/ kg P.C.	Entrada Matadouro	<b>2,56</b>	2,2	56,4	42,4
<b>Porco classe S</b>	€/ kg P.C.	Entrada Matadouro	<b>2,55</b>	2,2	55,8	41,0
<b>Leitão até 12 kg</b>	€/ kg P.V.	Saída Produção	<b>4,17</b>	1,0	25,9	29,8
<b>Leitão 19 a 25 kg</b>	€/ kg P.V.	Saída Produção	<b>4,40</b>	3,5	104,7	61,2

Nota: 1)\* Carne magra em % de peso da carcaça (ver nota na página 4)

2) kg P.C. - kg de Peso carcaça; kg P.V. - kg de Peso vivo

Gráficos de cotações mais frequentes

**PORCO Classe E (57 %)**  
Cotação Média Nacional

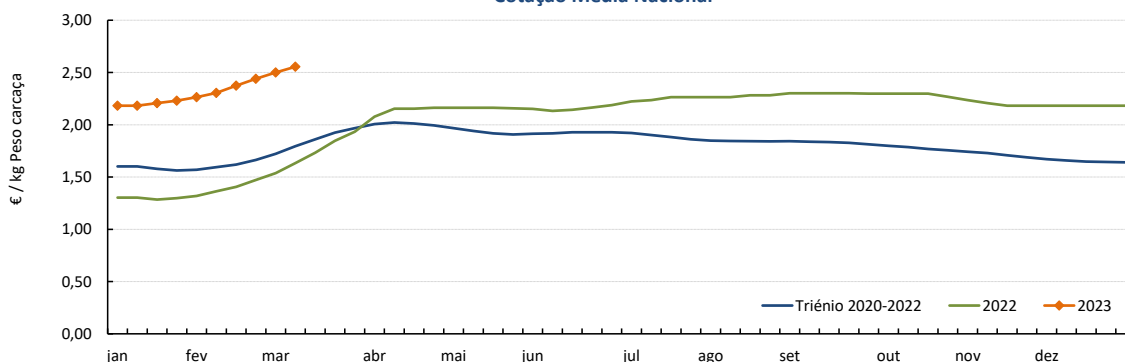

Fonte: SIMA

**PORCO Classe S**  
Cotação Média Nacional

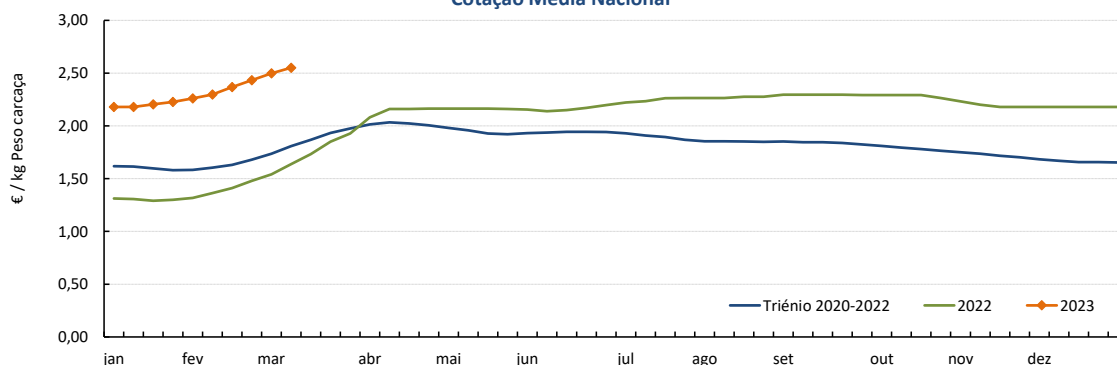

Fonte: SIMA

## Suínos

06-03 a 12-03-2023

### Gráficos de cotações mais frequentes

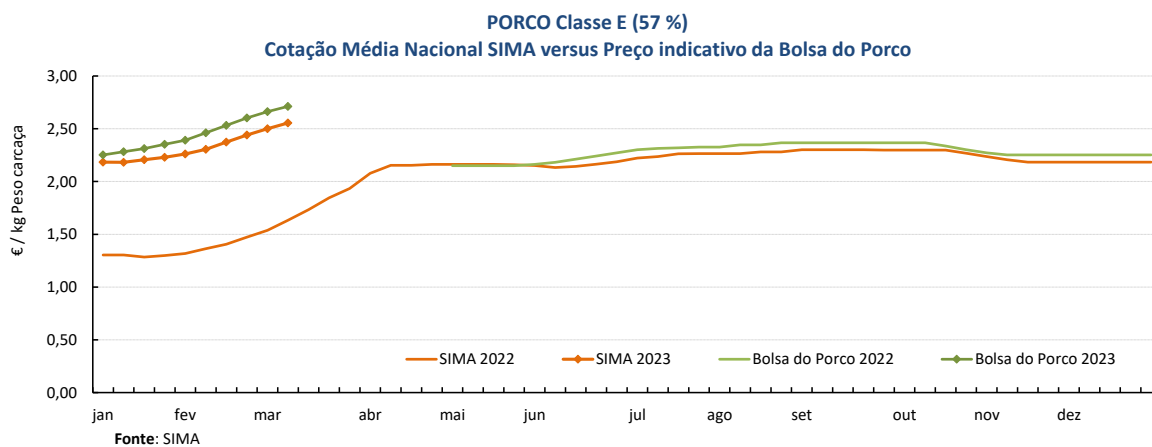
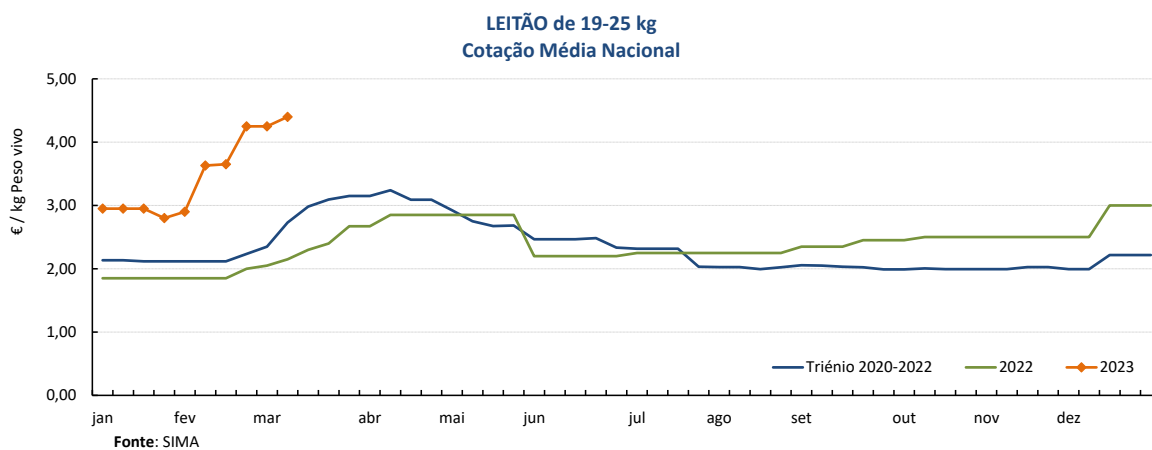
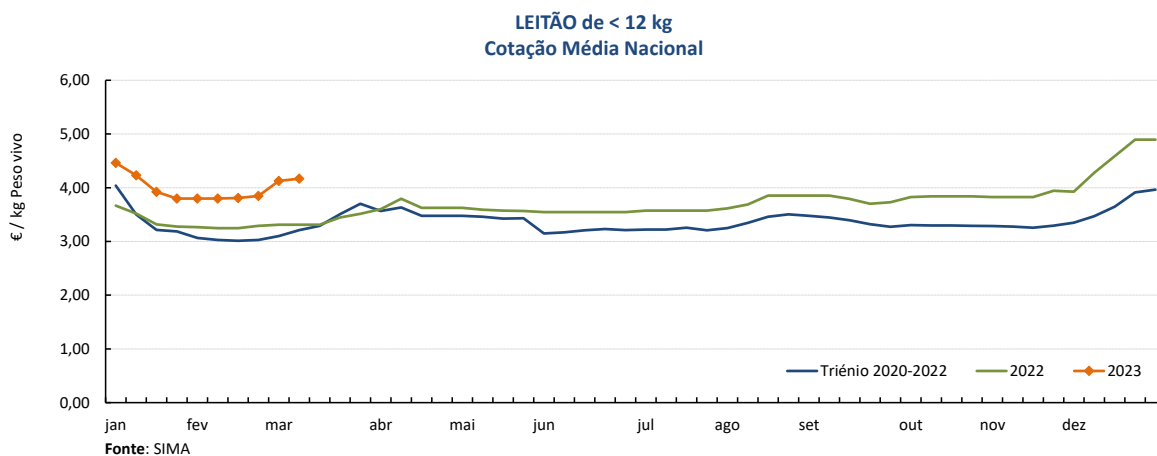

## Suínos

06-03 a 12-03-2023

### Cotações em Bolsas / Mercados UE

#### 1. PORTUGAL - BOLSA DO PORCO (MONTIJO)

PRODUTO	Unidade de Comercialização	Unidade de Comercialização	Preço indicativo (€)				Variação Semana Anterior (€/kg)
			16/02/2023	23/02/2023	02/03/2023	09/03/2023	
Porco classe E - 57% de músculo (à entrada do matadouro)	€/kg	Peso carcaça	2,532	2,602	2,662	<b>2,712</b>	0,050

Nota: A partir da Sessão 1 de 2017 a Bolsa do Porco passou a apresentar apenas a variação em relação à semana anterior e na Sessão 18 de 2022 voltou a fixar semanalmente um preço indicativo não vinculativo

#### 2. ESPANHA

##### 2.1. LÉRIDA - BOLSA

PRODUTO	Unidade de Comercialização	Cotação (€)		Variação Semana Anterior (€/kg)	Variação Semana Anterior (%)	
		02/03/2023	09/03/2023			
Porco Acabado de Lérida "Normal"	€/kg	Peso vivo	1,932	<b>1,967</b>	0,035	1,8
Porco Acabado de Lérida "Normal"	€/kg	Peso carcaça	2,542	<b>2,588</b>	0,046	
Leitão (20 kg)	€/Unidade		89,00	<b>90,00</b>	1,000	1,1

##### 2.2. MADRID - BOLSA

PRODUTO	Unidade de Comercialização	Cotação (€)		Variação Semana Anterior (€/kg)	Variação Semana Anterior (%)	
		27/02/2023	07/03/2023			
Porco "Normal"	€/kg	Peso vivo	1,878	<b>1,920</b>	0,042	2,2
Porco Carcaça classe E	€/kg	Peso carcaça	2,538	<b>2,592</b>	0,054	
Leitão "selecto"	€/Unidade		105,00	<b>109,00</b>	4,000	3,8

#### 3. FRANÇA - BRETANHA

PRODUTO	Unidade de Comercialização	Cotação (€)		Variação Semana Anterior (€/kg)	Variação Semana Anterior (%)	
		02/03/2023	09/03/2023			
Porco 56 TMP * (80-102 kg)	€/kg	Peso carcaça	2,306	<b>2,366</b>	0,060	2,6
Porco de reforma	€/kg	Peso carcaça	1,542	<b>1,577</b>	0,035	2,3

\* Taxa de músculo das peças

#### 4. DINAMARCA

PRODUTO	Unidade de Comercialização	Cotação em DKK		Cotação em €		Variação Semana Anterior (%)	
		sem 10/2023	sem 11/2023	sem 10/2023	sem 11/2023		
Porco 61 % carne - 72,0-94,9 kg	kg	Peso carcaça	12,00	<b>12,00</b>	1,61	<b>1,61</b>	0,0

#### 5. PAÍSES BAIXOS - BOLSA

PRODUTO	Unidade de Comercialização	Cotação (€)		Variação Semana Anterior (€/kg)	Variação Semana Anterior (%)	
		sem 09/2023	sem 10/2023			
Porco 56 % carne	€/kg	Peso carcaça	2,19	<b>2,19</b>	0,000	0,0
Leitão	€/Unidade		75,00	<b>75,50</b>	-	0,7

#### 6. ALEMANHA

PRODUTO	Unidade de Comercialização	Cotação (€)		Variação Semana Anterior (€/kg)	Variação Semana Anterior (%)	
		01/03/2023	08/03/2023			
Porco 56 % carne	€/kg	Peso carcaça	2,28	<b>2,28</b>	0,000	0,0

## Suínos

06-03 a 12-03-2023

### PREÇOS MÉDIOS DE MERCADO NA UNIÃO EUROPEIA

#### PORCO CLASSE E (€ / 100 kg Peso carcaça)

PAÍSES	SEMANA DE	SEMANA DE	VAR %
	27/02 a 05/03/23	20/02 a 26/02/23	
Bélgica	218,20	218,53	-0,2
Bulgária	262,11	260,66	0,6
República Checa	227,19	229,75	-1,1
Dinamarca	177,76	175,29	1,4
Alemanha	236,87	236,00	0,4
Estónia	212,72	211,29	0,7
Grécia			
Espanha	228,62	223,52	2,3
França	231,00	227,00	1,8
Croácia	233,00	237,00	-1,7
Irlanda	208,13	197,84	5,2
Chipre	242,66	242,72	0,0
Letónia	243,07	244,05	-0,4
Lituânia	230,64	229,53	0,5
Luxemburgo	232,07	229,80	1,0
Hungria	236,21	234,26	0,8
Malta	224,92	226,05	-0,5
Países Baixos	209,41	208,94	0,2
Áustria	242,53	242,43	0,0
Polónia	229,91	230,78	-0,4
Portugal	250,06	244,00	2,5
Romenia	230,39	219,30	5,1
Eslovénia	239,70	238,98	0,3
Eslováquia	234,07	229,72	1,9
Finlândia	224,78	224,55	0,1
Suécia	229,30	229,50	-0,1
U.E.	227,27	225,35	0,9

Nota:

As carcaças dos suínos são divididas em classes de acordo com o teor estimado de carne magra em percentagem de peso da carcaça e classificadas em conformidade (Grelha de Classificação SEUROP):

Classe S (Superior) - 60% ou mais

Classe E (Excelente) - 55% ou mais, mas menos de 60%

#### Preços de Mercado do Porco classe E na UE

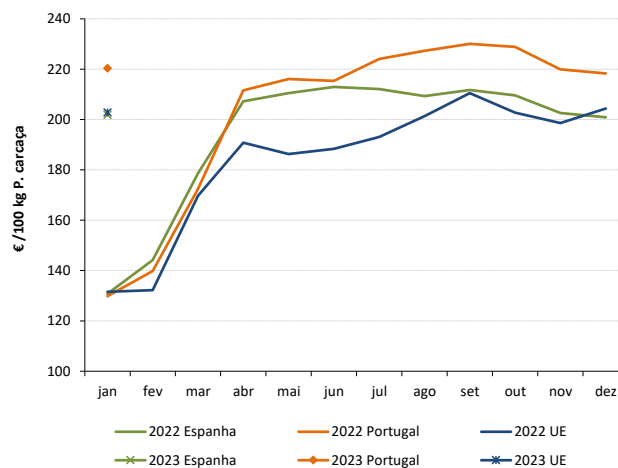

#### PORCO CLASSE S (€ / 100 kg Peso carcaça)

Bélgica	227,83	227,94	0,0
República Checa	233,18	231,81	0,6
Dinamarca	183,67	181,20	1,4
Alemanha	240,76	239,57	0,5
Estónia	216,78	216,16	0,3
Grécia			
Espanha	239,38	233,94	2,3
França	239,00	234,00	2,1
Croácia	231,00	230,00	0,4
Irlanda	208,18	198,53	4,9
Letónia	232,90	235,37	-1,0
Lituânia	224,52	223,48	0,5
Luxemburgo	239,13	238,84	0,1
Hungria	239,79	238,00	0,7
Malta	226,04	226,55	-0,2
Países Baixos	210,55	210,08	0,2
Áustria	253,09	252,95	0,1
Polónia	231,26	231,92	-0,3
Portugal	249,73	243,35	2,6
Romenia	233,81	219,61	6,5
Eslovénia	257,40	260,41	-1,2
Eslováquia	222,96	222,70	0,1
Finlândia	231,51	230,99	0,2
Suécia	231,92	232,58	-0,3
U.E.	231,52	228,58	1,3

#### Preços de Mercado do Porco classe S na UE

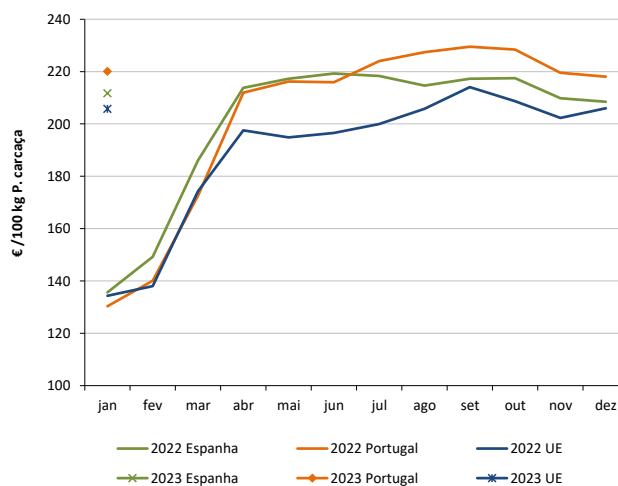

#### LEITÕES de cerca de 25 kg (€ / Unidade)

Bélgica	86,00	85,00	1,2
República Checa			
Dinamarca	58,72	57,62	1,9
Alemanha	84,10	84,50	-0,5
Estónia			
Espanha	97,76	94,52	3,4
França	63,75	62,25	2,4
Croácia	78,00	76,40	2,1
Itália	105,15	102,85	2,2
Letónia	70,41		
Hungria	58,25	59,44	-2,0
Países Baixos	73,25	72,00	1,7
Portugal	85,00	85,00	0,0
Finlândia	52,27	52,53	-0,5
Suécia	86,54	86,20	0,4
U.E.	82,32	80,89	1,8

#### Preços de Mercado dos Leitões de 25 kg na UE

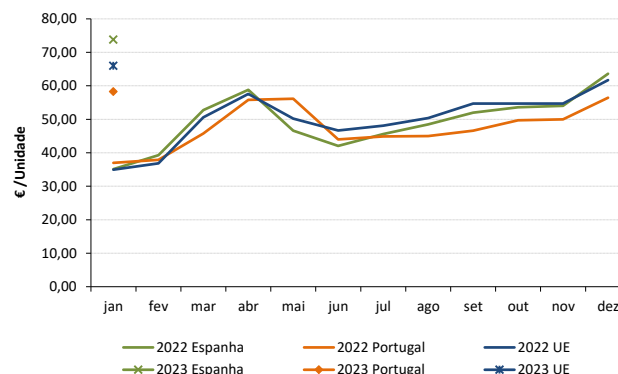

Fonte: Comissão Europeia - Regulamento de Execução (UE) 2017/1185

## Suíños

06-03 a 12-03-2023

### ÍNDICE DE PREÇOS DE PRODUTOS AGRÍCOLAS NO PRODUTOR (Base 2015)

(Continente)

	janeiro 2023	dezembro 2022	janeiro 2022	Var. % Mês anterior	Var. % Mês ano anterior
<b>Suíños</b>	147,51	148,66	86,52	-0,8	70,5

FONTE: INE

### ABATES APROVADOS PARA CONSUMO - janeiro a dezembro

(Portugal)

	Cabeças		tonelada		Variação período homólogo do ano anterior (%)	
	2022	2021	2022	2021	Cabeças	tonelada
<b>Leitões</b>	1 464 585	1 395 657	10 278,5	9 766,5	4,9	5,2
<b>Porcos de Engorda</b>	3 969 649	4 051 999	332 343,7	343 743,9	-2,0	-3,3
<b>Reprodutores</b>	40 183	35 443	6 163,5	5 251,8	13,4	17,4
<b>TOTAL</b>	5 474 417	5 483 099	348 785,7	358 762,3	-0,2	-2,8

FONTE: INE (dados provisórios)

#### Total de Suíños - Abates aprovados para consumo

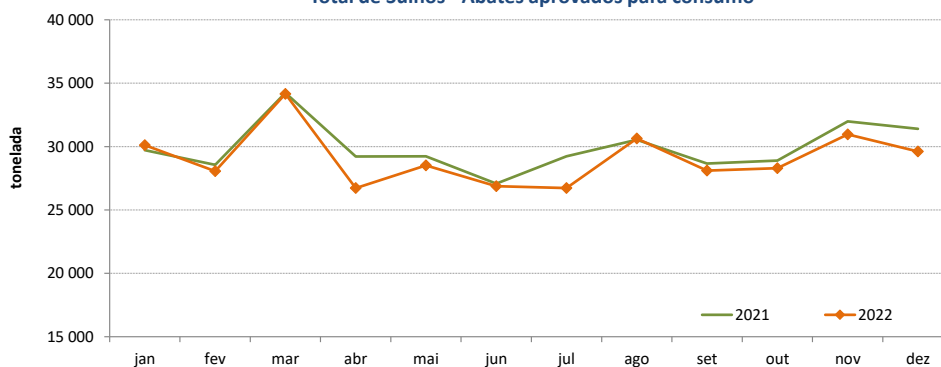

#### Porcos de Engorda - Abates aprovados para consumo

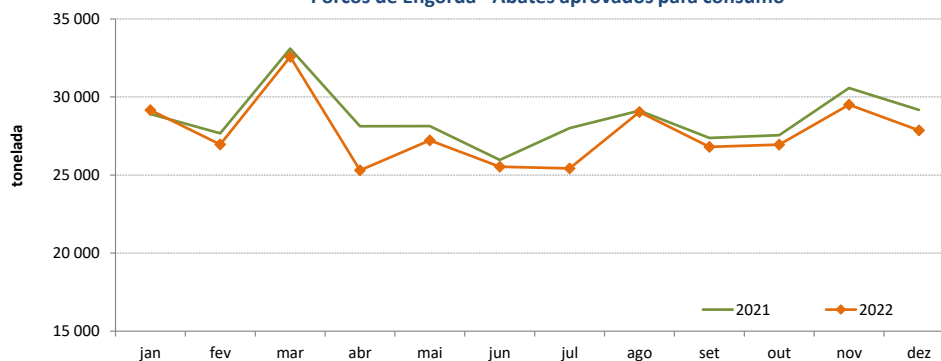

#### Leitões - Abates aprovados para consumo

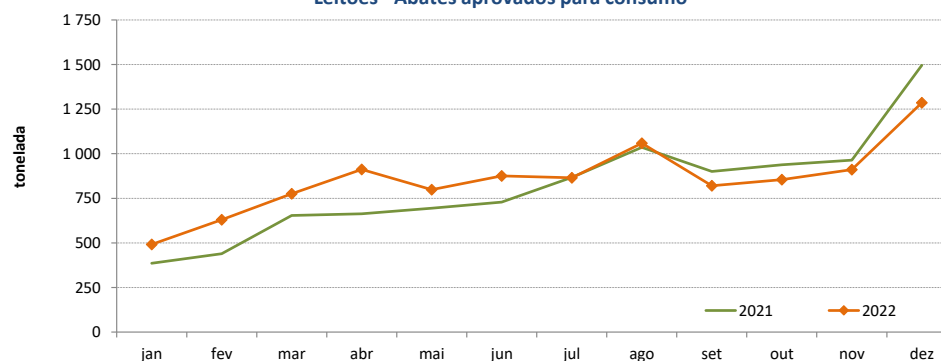

**Suínos**

06-03 a 12-03-2023

**COMÉRCIO INTERNACIONAL - janeiro a dezembro**

PRODUTO	ENTRADAS		SAÍDAS		Var. %	Var. %
	2022	2021	2022	2021	ENTRADAS 22/21	SAÍDAS 22/21
<b>Cabeças</b>						
Outros Suínos Vivos <50 kg	143 271	186 544	163 902	249 738	-23,2	-34,4
Outros Suínos Vivos >50 kg	889 548	761 709	288 151	266 029	16,8	8,3
Suínos Rep. Raça Pura	56	365	3 115	2 427	-84,7	28,3
<b>TOTAL</b>	<b>1 032 875</b>	<b>948 618</b>	<b>455 168</b>	<b>518 194</b>	<b>8,9</b>	<b>-12,2</b>
<b>tonelada</b>						
Carne Congelada	27 275	23 508	19 740	30 622	16,0	-35,5
Carne Fresca/Refrigerada	73 260	69 303	13 532	14 275	5,7	-5,2
Outros Suínos Vivos <50 kg	1 578	2 040	2 849	4 982	-22,7	-42,8
Outros Suínos Vivos >50 kg	91 452	78 670	31 957	30 597	16,2	4,4
Suínos Rep. Raça Pura	8	45	406	364	-81,7	11,5
Miudezas	1 682	1 413	9 277	9 968	19,0	-6,9
<b>TOTAL</b>	<b>195 255</b>	<b>174 980</b>	<b>77 761</b>	<b>90 808</b>	<b>11,6</b>	<b>-14,4</b>
<b>1 000 €</b>						
Carne Congelada	80 032	63 154	43 506	66 332	26,7	-34,4
Carne Fresca/Refrigerada	250 520	211 450	34 740	35 017	18,5	-0,8
Outros Suínos Vivos <50 kg	4 808	5 619	8 912	14 678	-14,4	-39,3
Outros Suínos Vivos >50 kg	143 499	101 047	54 716	42 936	42,0	27,4
Suínos Rep. Raça Pura	133	209	538	378	-36,5	42,2
Miudezas	3 700	2 821	10 591	8 186	31,2	29,4
<b>TOTAL</b>	<b>482 692</b>	<b>384 300</b>	<b>153 002</b>	<b>167 527</b>	<b>25,6</b>	<b>-8,7</b>

**Nota:** estão incluídos os animais vivos e a carne das espécies suínas domésticas e não domésticas (por exemplo os javalis)

FONTE: INE (2022 - dados preliminares)

O conhecimento do mercado é a chave do sucesso!



O SIMA disponibiliza informação essencial para os empresários agrícolas e outros agentes tomarem as melhores decisões

Para consulta de preços de produtos agrícolas consultar o site: [regsima.gpp.pt/regsima/consulta/](https://regsima.gpp.pt/regsima/consulta/)

Coordenação Central

Gabinete de Planeamento, Políticas e Administração Geral  
Direção de Serviços de Estatística  
Divisão de Estatística

tel: 213 234 600

SISTEMA DE INFORMAÇÃO DE MERCADOS AGRÍCOLAS

e-mail: [sima@gpp.pt](mailto:sima@gpp.pt)  
Praça do Comércio, 1149-010 Lisboa

As Newsletter do SIMA podem também ser consultadas no facebook em: <https://www.facebook.com/SIMA.Portugal>