

Aves

CONJUNTURA SEMANAL - AVES

Na semana em análise ocorreu um acréscimo da cotação média nacional do frango abatido (65% - de 1100 a 1300 g) em relação à semana anterior (+5 cêntimos / kg). Estabilidade das cotações médias nacionais do frango vivo (de 1,8 kg), do peru vivo (de 14 a 15 kg) e do peru abatido (80% - de 5,7 a 9,8 kg).

Na região da Beira Litoral, na área de mercado da Beira Litoral, a oferta de frango foi média e a procura foi relativamente animada. A oferta de frango da classe de peso de >1300 g é insuficiente, pelo que os operadores estão a importar da Europa frango abatido e peças de frango. A procura manteve-se em relação à semana anterior. A produção continua muito controlada. No que se refere às cotações, esta semana apenas se registou uma descida da cot. máx. das galinhas vivas pesadas (-5 cêntimos / kg).

Na região do Ribatejo e Oeste, na área de mercado do Ribatejo e Oeste, a oferta e a procura foram médias e equilibradas. Registou-se um acréscimo das cotações do frango abatido de 1100-1300 g (+10 cêntimos / kg).

COTAÇÕES MÉDIAS NACIONAIS - SEMANAIS

PRODUTO	Unidade de Comercialização	Estádio de Comercialização	MÉDIA DA SEMANA	VARIÇÃO PERCENTUAL		
				Semana Anterior	Semana Homóloga do ano anterior	Semana Homóloga do Triénio 2020-2022
Frango vivo - 1,8 kg	€ / kg Peso vivo	entrada centro abate	1,15	0,0	21,1	33,7
Frango 65 % - 1,1 a 1,3 kg	€ / kg Peso carcaça	porta do cliente	2,23	2,3	9,9	29,5
Peru vivo - 14 a 15 kg	€ / kg Peso vivo	entrada centro abate	1,85	0,0	37,0	33,7
Peru 80 % - 5,7 a 9,8 kg	€ / kg Peso carcaça	porta do cliente	3,55	0,0	42,0	48,7

NOTA: Frango 65% - frango depenado, eviscerado, sem cabeça nem patas e sem pescoço, coração, fígado e moela;
Peru 80% - peru depenado, eviscerado, sem cabeça nem patas, com pescoço, coração, fígado e moela;

Gráficos de cotações mais frequentes

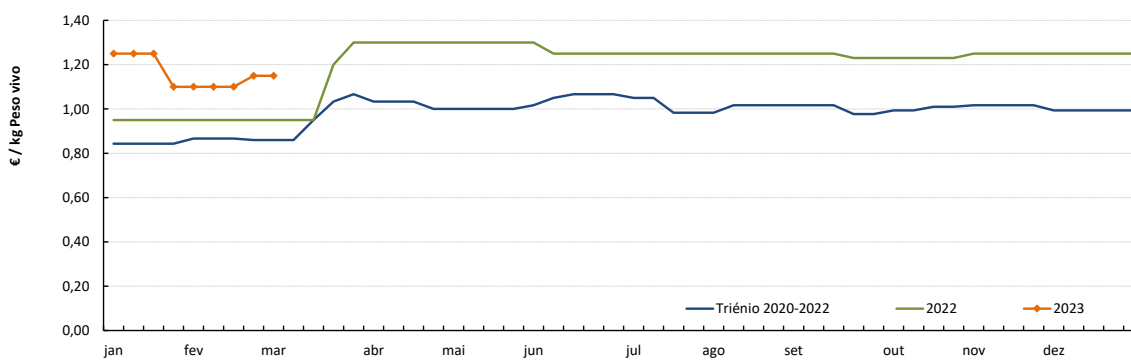
FRANGO VIVO de 1,8 kg
Cotação Média Nacional

Fonte: SIMA

Aves

27-02 a 05-03-2023

Gráficos de cotações mais frequentes

FRANGO 65% de 1,1 a 1,3 kg
Cotação Média Nacional

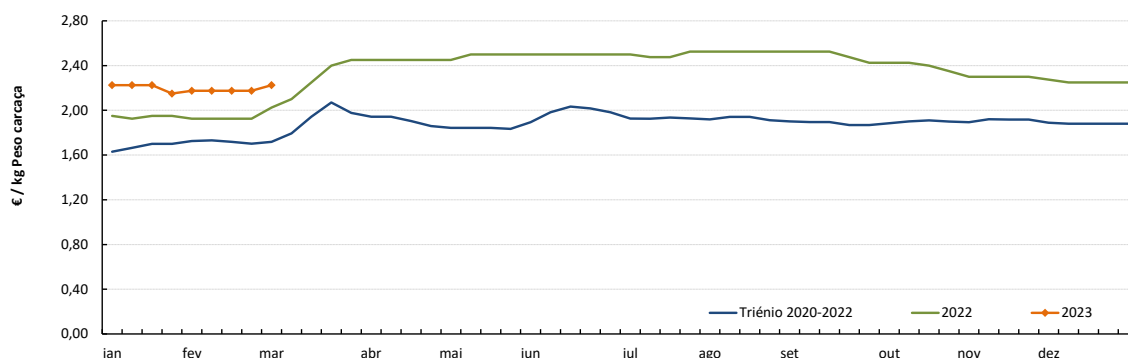

Fonte: SIMA

PERU VIVO de 14 a 15 kg
Cotação Média Nacional

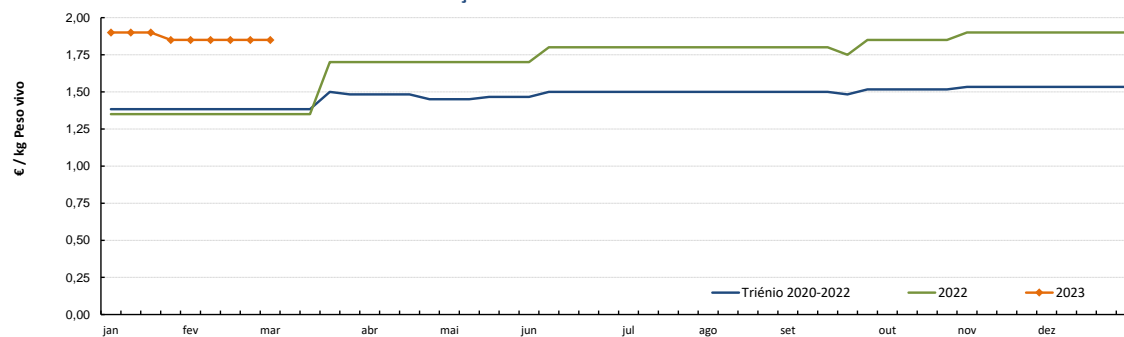

Fonte: SIMA

PERU 80% de 5,7 a 9,8 kg
Cotação Média Nacional

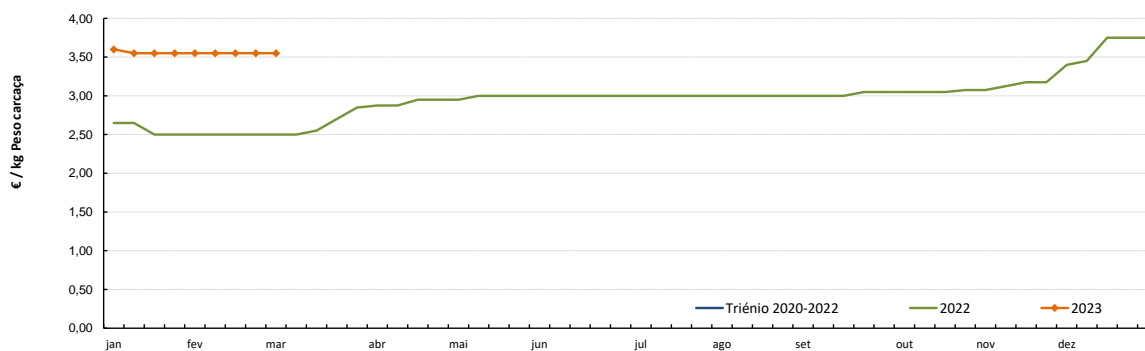

Fonte: SIMA

COTAÇÕES MÉDIAS NACIONAIS - MENSAIS

PRODUTO	Unidade de Comercialização	Estádio de Comercialização	fevereiro 2023	VARIÇÃO PERCENTUAL		
				janeiro 2023	fevereiro 2022	fevereiro do Triénio 2020-2022
Frango vivo - 1,8 kg	€/ kg Peso vivo	entrada centro abate	1,11	-8,2	17,1	30,1
Frango 65 % - 1,1 a 1,3 kg	€/ kg P. carcaça	porta do cliente	2,18	-1,4	13,0	35,7
Peru vivo - 14 a 15 kg	€/ kg Peso vivo	entrada centro abate	1,85	-2,0	37,0	34,1
Peru 80 % - 5,7 a 9,8 kg	€/ kg P. carcaça	porta do cliente	3,55	-0,4	42,0	51,4

NOTA: kg P.C. - kg de Peso carcaça; kg P.V. - kg de Peso vivo

Aves

27-02 a 05-03-2023

Gráficos de cotações mais frequentes

PEITO de FRANGO
Cotação Média Nacional

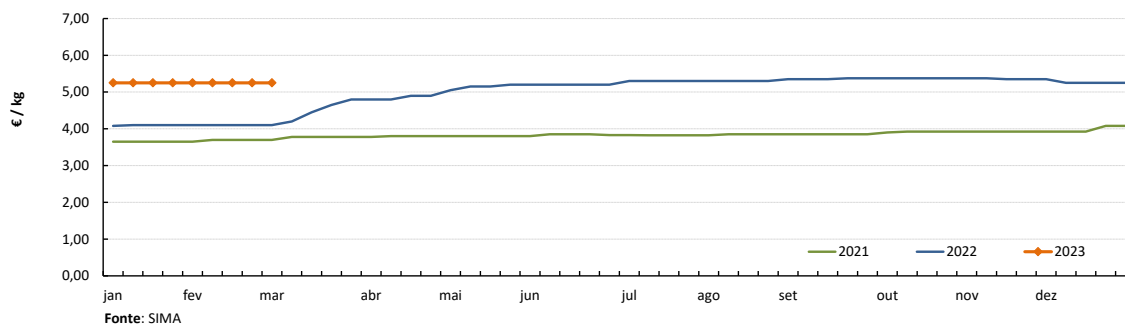

PERNA DE FRANGO COM COSTA
Cotação Média Nacional

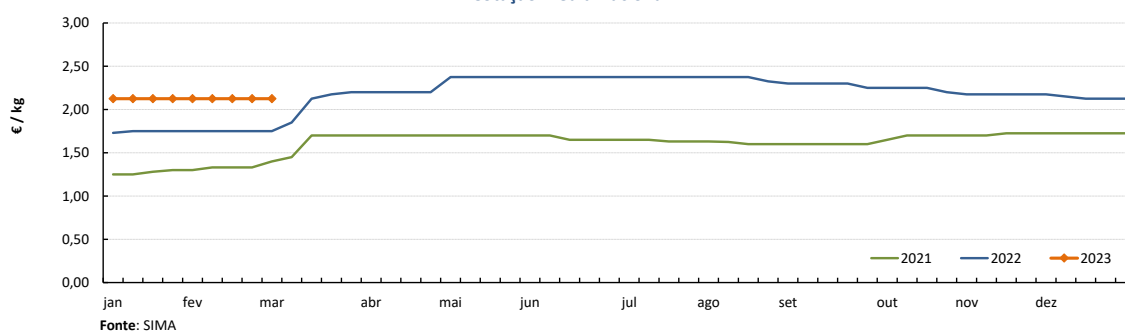

PEITO de PERU
Cotação Média Nacional

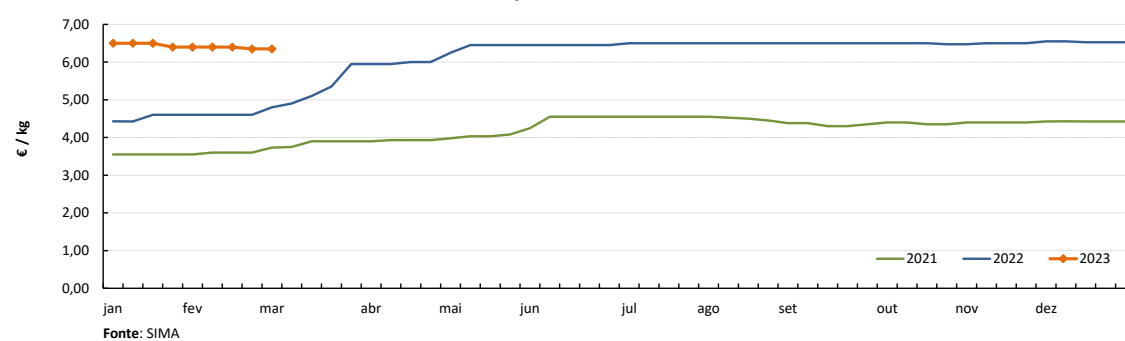

PERNA de PERU
Cotação Média Nacional

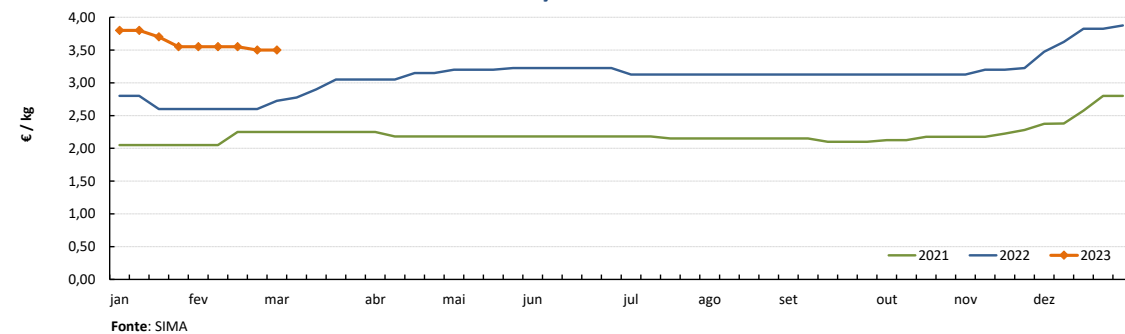

Notas: 1) A recolha de cotações do peito e perna de peru iniciou-se na semana 27 de 2020
2) A recolha de cotações do peito e perna de frango iniciou-se na semana 01 de 2021

CONJUNTURA SEMANAL - OVOS

Na semana em análise registou-se um ligeiro acréscimo das cotações médias nacionais dos ovos, na produção (ovo a peso de 60 a 68 g) e classificados e embalados (ovotermo) da classe de peso L, em relação à semana anterior, respetivamente +5 cêntimos / kg e +1 cêntimo / dúzia. Estabilidade dos ovos de gaiola classificados e embalados da classe de peso M.

Na região da Beira Litoral a oferta de ovo foi média nas duas áreas de mercado, Dão-Lafões e Litoral Centro. A procura foi média em Dão-Lafões e relativamente animada no Litoral Centro, onde a relação oferta-procura começa a desequilibrar. Continua a decorrer a reposição de bandos e a postura destes ainda não está estabilizada. Mantém-se a falta de ovos na Europa. Subida de cotações dos ovos de gaiola a peso no Litoral Centro (+5 cêntimos / kg), dos ovos classificados e embalados da classe L e dos ovos classificados em cartão da classe S (+5 cêntimos / dúzia) em Dão-Lafões. Na área de mercado da Beira Litoral a oferta de ovos classificados de solo e de ar livre foi média e a procura animada.

Na região do Ribatejo e Oeste, na área de mercado do Ribatejo e Oeste, a oferta de ovo foi relativamente abundante e a procura animada. Subida de cotações dos ovos de gaiola a peso (+10 cêntimos / kg) e descida dos ovos classificados em cartão das classes de peso M e L (-10 cêntimos / kg).

Nas duas regiões, deu-se uma subida quase generalizada das cotações mín. de todos os ovos, gaiola, solo e ar livre (+5 a +20 cêntimos).

Nota: Iniciou-se na semana 04 de 2021 a recolha de cotações dos **ovos de solo** (classes de peso M e L) e dos **ovos de ar livre** (classe M/L), pelo que os ovos que se acompanhavam até esta altura passaram a designar-se **ovos de gaiola**. As áreas de mercado para os novos produtos são Beira Litoral Gr. e Ribatejo e Oeste Gr.

COTAÇÕES MÉDIAS NACIONAIS - SEMANAIS

PRODUTO (Ovos de Gaiola)	Unidade de Comercialização	Estádio de Comercialização	MÉDIA DA SEMANA	Variação Percentual		
				Semana anterior	Semana homóloga do ano anterior	Semana homóloga do Triénio 2020-2022
Ovo classificado L embalado	€ / Dúzia	porta do cliente	2,13	0,8	64,1	87,7
Ovo classificado M embalado	€ / Dúzia	porta do cliente	2,03	0,0	69,4	95,5
Ovo a peso de 60-68 g	€ / kg	saída do aviário	2,13	2,4	88,2	117,4

NOTA: Classes de peso dos ovos: XL: > ou = 73 g L: > ou = a 63 g e < 73 g M: > ou = a 53 g e < 63 g S: < 53 g

Gráficos de cotações mais frequentes

OVO de GAIOLA CLASSIFICADO L EMBALADO (ovotermo)
Cotação Média Nacional

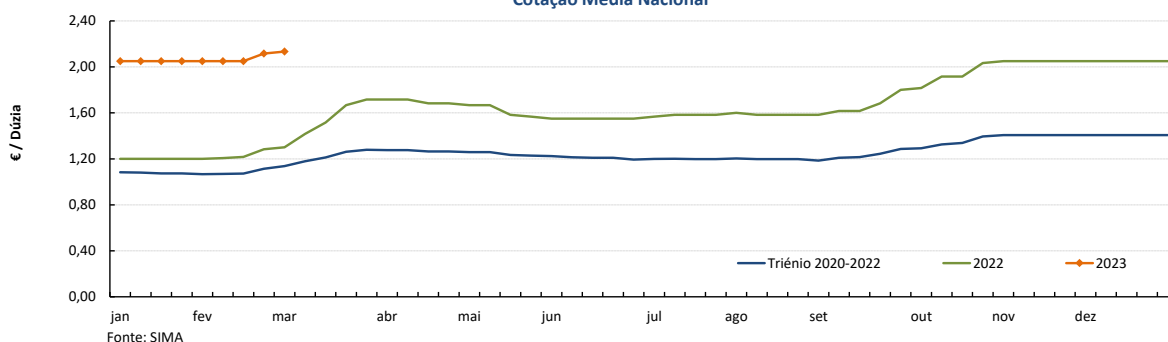

OVO de GAIOLA CLASSIFICADO M EMBALADO (ovotermo)
Cotação Média Nacional

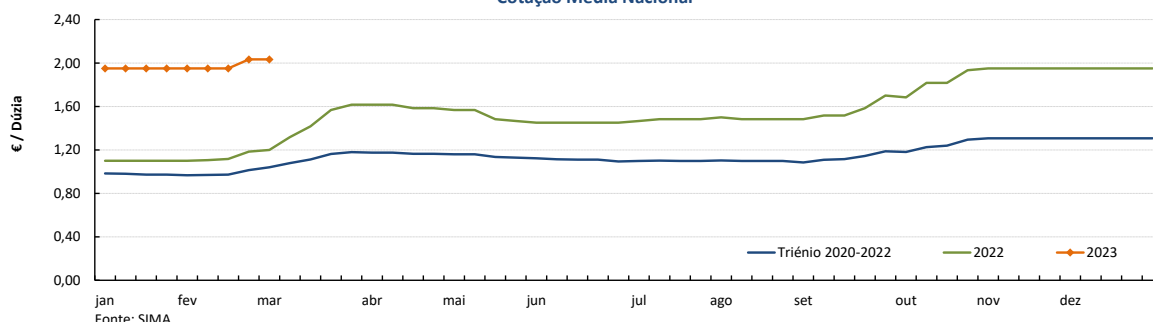

Ovos

27-02 a 05-03-2023

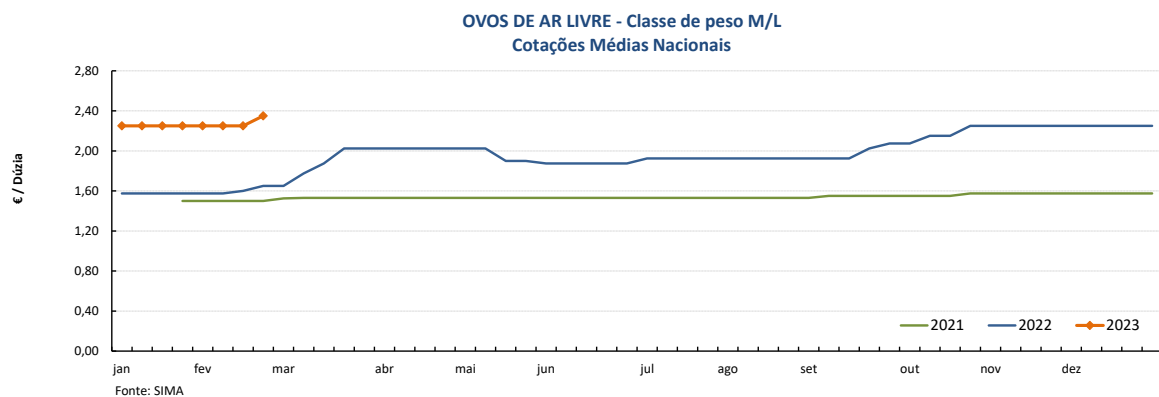
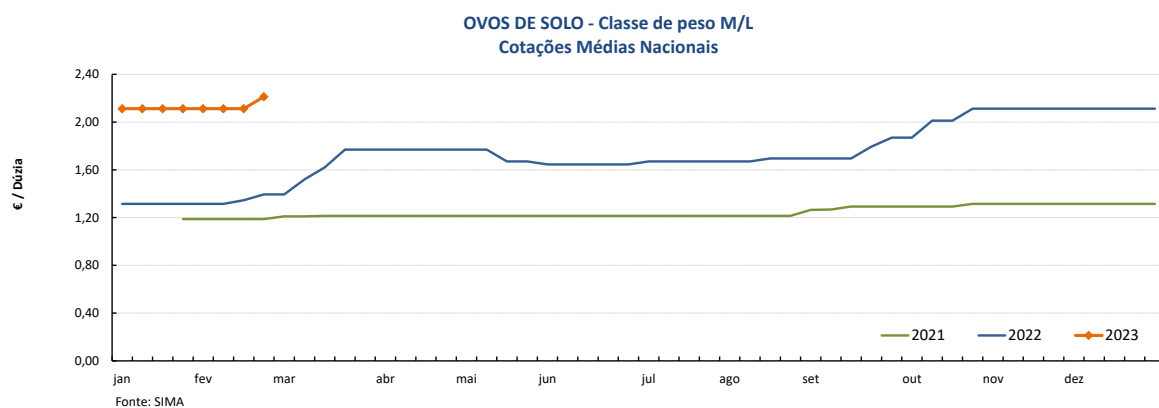
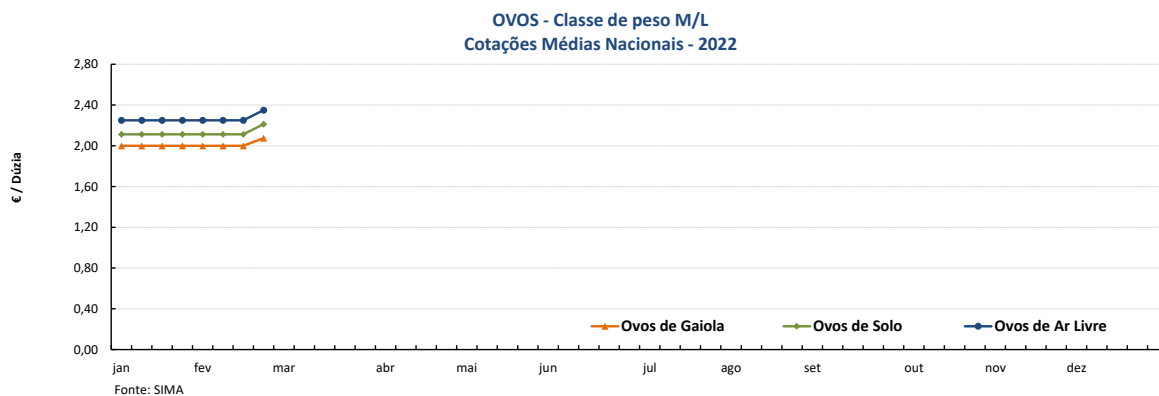
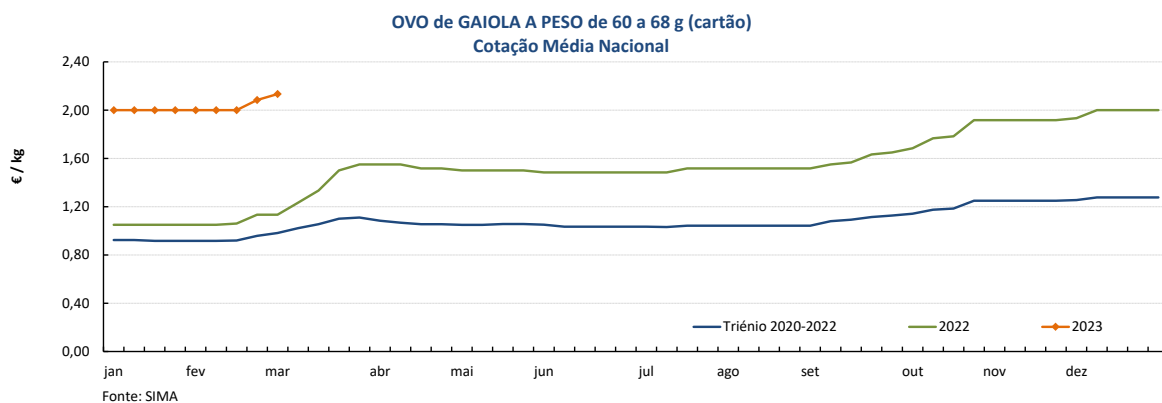

COTAÇÕES MÉDIAS NACIONAIS - MENSAIS

PRODUTO	Unidade de Comercialização	Estádio de Comercialização	fevereiro 2023	VARIÇÃO PERCENTUAL		
				janeiro 2023	fevereiro 2022	fevereiro do Triénio 2020-2022
Ovo classif. L embalado	€/ dúzia	entrada centro abate	2,07	0,8	68,5	94,4
Ovo classif. M embalado	€/ dúzia	porta do cliente	1,97	1,1	74,9	104,6
Ovo a peso de 60-68 g	€/ kg	porta do cliente	2,02	1,0	88,3	120,7

Aves e Ovos

27-02 a 05-03-2023

PREÇOS MÉDIOS DE MERCADO NA UNIÃO EUROPEIA

FRANGO 65 % (€ / 100 kg Peso carcaça)

PAÍSES	SEMANA DE 20/02 a 26/02/2023	SEMANA DE 13/02 a 19/02/2023	VAR % Semana Anterior
Bélgica	0,00	231,87	
Bulgária	214,80	205,89	4,3
República Checa	255,64	257,29	-0,6
Dinamarca	0,00	0,00	
Alemanha	402,00	402,00	0,0
Estónia	0,00	0,00	
Grécia	0,00	0,00	
Espanha	202,34	202,34	0,0
França	300,00	300,00	0,0
Croácia	258,00	255,00	1,2
Irlanda	0,00	0,00	
Itália	289,00	289,00	0,0
Chipre	234,04	234,04	0,0
Letónia	0,00	0,00	
Lituânia	216,54	222,12	-2,5
Hungria	260,09	253,99	2,4
Malta	286,67	286,67	0,0
Países Baixos	174,00	174,00	0,0
Áustria	365,62	364,15	0,4
Polónia	200,98	190,23	5,7
Portugal	217,50	217,50	0,0
Romenia	210,83	207,97	1,4
Eslovénia	314,00	323,47	-2,9
Eslováquia	256,92	248,62	3,3
Finlândia	339,14	338,56	0,2
Suécia	316,38	341,85	-7,5
U.E.	259,71	258,42	0,5

Preços de Mercado do Frango 65%

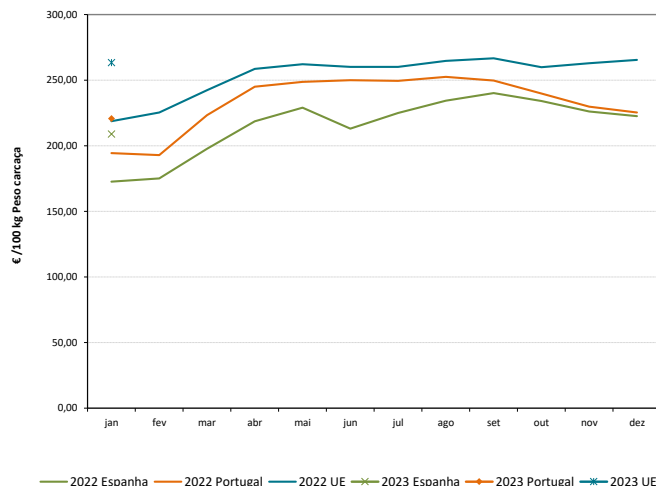

OVOS média classes L / M (€ / 100 kg)

PAÍSES	SEMANA DE 20/02 a 26/02/2023	SEMANA DE 13/02 a 19/02/2023	VAR % Semana Anterior
Bélgica	280,43	269,25	4,2
Bulgária	230,89	217,68	6,1
República Checa	258,46	255,06	1,3
Dinamarca *	0,00	0,00	
Alemanha *	262,93	256,54	2,5
Estónia	223,82	227,50	-1,6
Grécia	0,00	0,00	
Espanha	233,24	233,24	0,0
França	264,58	259,49	2,0
Croácia	292,35	285,42	2,4
Irlanda	0,00	231,59	
Itália	0,00	0,00	
Chipre	172,91	170,79	1,2
Letónia	213,15	210,02	1,5
Lituânia	194,26	194,51	-0,1
Hungria	282,37	275,68	2,4
Malta	203,08	203,08	0,0
Países Baixos *	278,00	270,00	3,0
Áustria *	272,37	269,57	1,0
Polónia	267,22	266,85	0,1
Portugal	252,43	244,71	3,2
Romenia	200,45	201,92	-0,7
Eslovénia	209,08	181,11	15,4
Eslováquia	245,61	243,16	1,0
Finlândia	207,76	208,61	-0,4
Suécia *	256,11	255,09	0,4
U.E.	255,39	251,93	1,4

Preços de Mercado dos Ovos L / M

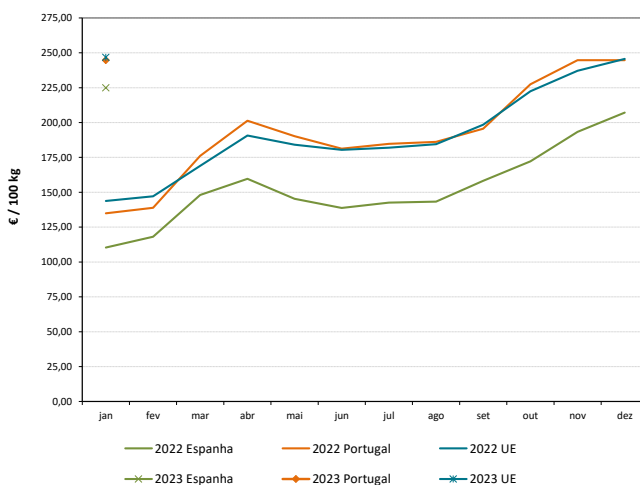

* produção de ovos no solo; todos os outros países produção em gaiola

Fonte: Comissão Europeia - Regulamento de Execução (UE) 2017/1185

Aves e Ovos

27-02 a 05-03-2023

COMÉRCIO INTERNACIONAL DE OVOS - janeiro a dezembro

	ENTRADAS		SAÍDAS		Var. % ENTRADAS 22/21	Var. % SAÍDAS 22/21
	2022	2021	2022	2021		
1000 unidades						
Ovos de galinha frescos	120 365	119 689	167 144	195 600	0,6	-14,5
Ovos de outras aves frescos ou conservados	5 863	6 399	135 871	145 003	-8,4	-6,3
Ovos de outras aves domésticas frescos ou conservados	12 417	11 315	341 788	2 040	9,7	16 654,3
TOTAL	138 645	137 403	644 803	342 643	0,9	88,2
1 000 €						
Ovos de galinha frescos	10 408	7 694	14 065	9 943	35,3	41,5
Ovos de outras aves frescos ou conservados	495	428	10 691	7 906	15,6	35,2
Ovos de outras aves domésticas frescos ou conservados	1 210	954	774	406	26,9	90,5
TOTAL	12 113	9 076	25 530	18 256	33,5	39,8

Fonte: INE (2022 - dados preliminares)

COMÉRCIO INTERNACIONAL DE AVES - janeiro a dezembro

	ENTRADAS		SAÍDAS		Var. % ENTRADAS 22/21	Var. % SAÍDAS 22/21
	2022	2021	2022	2021		
tonelada						
Carne galos/galinhas fresca ou refrigerada	2 968,3	1 966,1	11 119,9	12 824,8	51,0	-13,3
Carne galos/galinhas congelada	2 508,8	2 113,0	3 552,0	4 435,9	18,7	-19,9
Carne peru/perua congelada	799,7	785,1	70,5	71,2	1,9	-1,1
Carne peru/perua fresca ou refrigerada	965,4	618,8	9,3	38,7	56,0	-75,9
Pedaços/Miudezas galos/galinhas congelada	25 984,8	21 529,0	9 994,5	7 025,0	20,7	42,3
Pedaços/Miudezas galos/galinhas fresca ou refrigerada	18 324,4	16 628,3	1 288,5	1 711,2	10,2	-24,7
Pedaços/Miudezas peru/perua congelada	5 824,2	5 693,2	7 671,9	7 146,1	2,3	7,4
Pedaços/Miudezas peru/perua fresca ou refrigerada	13 177,5	16 021,3	333,7	472,6	-17,8	-29,4
TOTAL Galos/Galinhas	49 786,4	42 236,5	25 954,8	25 996,9	17,9	-0,2
TOTAL Peru/Perua	20 766,8	23 118,4	8 085,3	7 728,6	-10,2	4,6
1 000 €						
Carne galos/galinhas fresca ou refrigerada	6 734,2	3 585,7	21 925,5	19 961,9	87,8	9,8
Carne galos/galinhas congelada	5 213,6	3 353,6	6 037,1	5 639,0	55,5	7,1
Carne peru/perua congelada	2 244,8	1 665,6	231,4	118,4	34,8	95,4
Carne peru/perua fresca ou refrigerada	2 928,5	1 315,0	29,4	77,8	122,7	-62,2
Pedaços/Miudezas galos/galinhas congelada	57 710,0	33 122,7	17 366,5	8 622,6	74,2	101,4
Pedaços/Miudezas galos/galinhas fresca ou refrigerada	59 550,5	40 371,4	2 812,5	1 827,7	47,5	53,9
Pedaços/Miudezas peru/perua congelada	14 599,9	10 537,1	12 048,0	7 961,5	38,6	51,3
Pedaços/Miudezas peru/perua fresca ou refrigerada	62 444,8	50 811,3	879,0	1 138,4	22,9	-22,8
TOTAL Galos/Galinhas	129 208,3	80 433,4	48 141,6	36 051,2	60,6	33,5
TOTAL Peru/Perua	82 218,0	64 329,0	13 187,9	9 296,1	27,8	41,9

Fonte: INE (2022 - dados preliminares)

Aves e Ovos

27-02 a 05-03-2023

ÍNDICE DE PREÇOS DE PRODUTOS AGRÍCOLAS NO PRODUTOR (Base 2015)

(Continente)

	janeiro 2023	dezembro 2022	janeiro 2022	Var. % Mês anterior	Var. % Mês ano anterior
Aves de Capoeira	127,42	130,77	99,26	-2,6	28,4
Ovos	213,45	213,45	120,65	0,0	76,9

Fonte: INE

ABATES APROVADOS PARA CONSUMO

janeiro a dezembro (Portugal)

	tonelada		Var. (%) Acumulado ano anterior
	2022	2021	
Frangos de carne	300 038	284 797	5,35
Peru	45 651	48 988	-6,81

Fonte: INE (dados provisórios)

PRODUÇÃO DE OVOS PARA CONSUMO

janeiro a dezembro (Portugal)

	1000 unidades		Var. (%) Acumulado ano anterior
	2022	2021	
Ovos	1 923 621	1 815 614	5,95

Frangos de carne - Abates aprovados para consumo

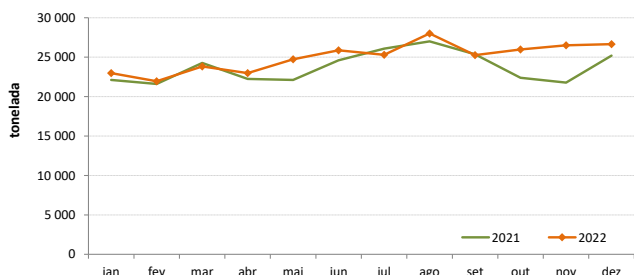

Peru - Abates aprovados para consumo

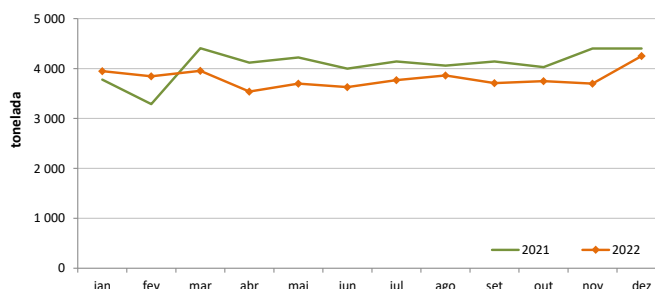

Produção de Ovos de galinha para consumo

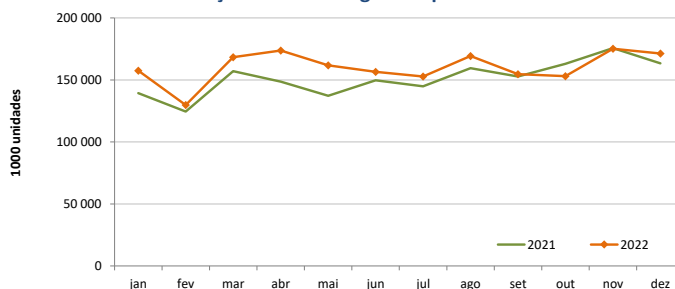

O conhecimento do mercado é a chave do sucesso!

O disponibiliza informação essencial para os empresários agrícolas e outros agentes tomarem as melhores decisões

Para consulta de preços de produtos agrícolas consultar o site: regsima.gpp.pt/regsima/consulta/

Coordenação Central
Gabinete de Planeamento, Políticas e Administração Geral
Direção de Serviços de Estatística
Divisão de Estatística

tel: 213 234 600

SISTEMA DE INFORMAÇÃO DE MERCADOS AGRÍCOLAS
Praça do Comércio, 1149-010 Lisboa

e-mail: sima@gpp.pt

As Newsletter do SIMA podem também ser consultadas no facebook em: <https://www.facebook.com/SIMA.Portugal>