

Newsletter - Aves e Ovos

SEMANA 04
23-01 a 29-01-2023

Aves

DESTAQUE SEMANAL - AVES

Na semana em análise ocorreu uma redução das cotações médias nacionais do frango vivo (de 1,8 kg), do frango abatido (65% - de 1100 a 1300 g) e do peru vivo (de 14 a 15 kg) em relação à semana anterior, respetivamente -15, -8 e -5 cêntimos / kg; estabilidade do peru abatido (80% - de 5,7 a 9,8 kg).

Descida de cotações no Ribatejo e Oeste para o frango vivo (-15 cêntimos / kg), o peru e perua vivos (-5 cêntimos / kg, em ambos os casos), o frango abatido de 1100-1300 e de >1300 g (-15 cêntimos / kg), o peito de peru (-20 cêntimos / kg) e a perna de peru (-30 cêntimos / kg).

COTAÇÕES MÉDIAS NACIONAIS - SEMANAIS

PRODUTO	Unidade de Comercialização	Estádio de Comercialização	MÉDIA DA SEMANA	VARIÇÃO PERCENTUAL		
				Semana Anterior	Semana Homóloga do ano anterior	Semana Homóloga do Triénio 2020-2022
Frango vivo - 1,8 kg	€/ kg Peso vivo	entrada centro abate	1,10	-12,0	15,8	30,4
Frango 65 % - 1,1 a 1,3 kg	€/ kg Peso carcaça	porta do cliente	2,15	-3,4	10,3	26,5
Peru vivo - 14 a 15 kg	€/ kg Peso vivo	entrada centro abate	1,85	-2,6	37,0	33,7
Peru 80 % - 5,7 a 9,8 kg	€/ kg Peso carcaça	porta do cliente	3,55	0,0	42,0	48,1

NOTA: Frango 65% - frango depenado, eviscerado, sem cabeça nem patas e sem pescoço, coração, fígado e moela;
Peru 80% - peru depenado, eviscerado, sem cabeça nem patas, com pescoço, coração, fígado e moela;

Gráficos de cotações mais frequentes

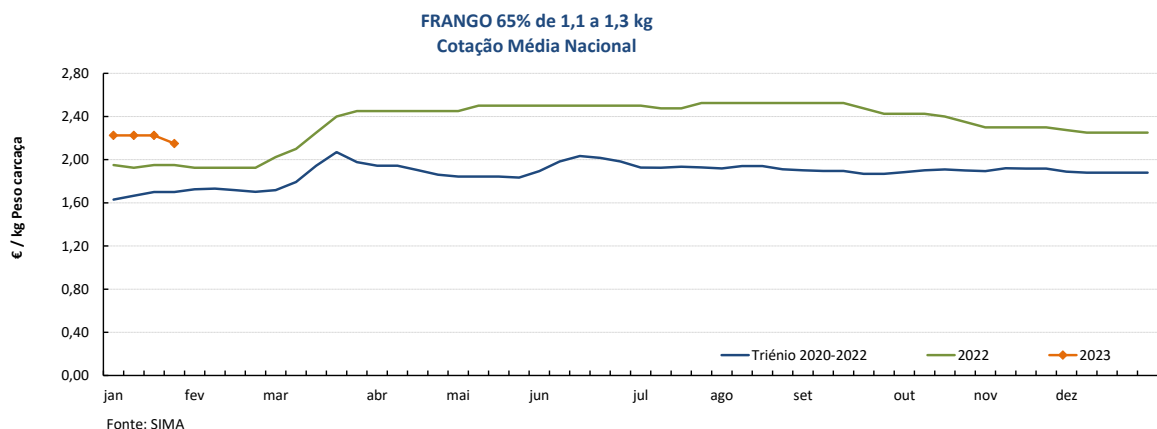
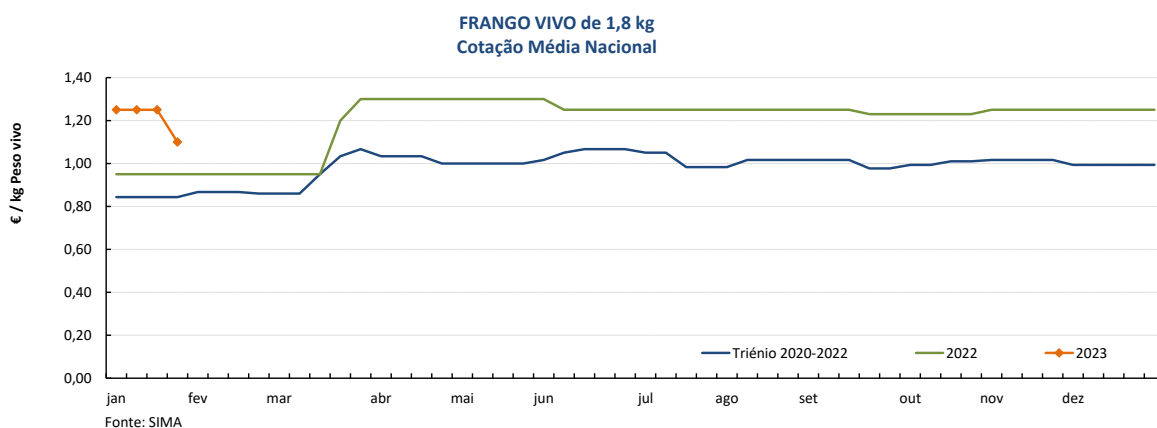

Aves

23-01 a 29-01-2023

Gráficos de cotações mais frequentes

PERU VIVO de 14 a 15 kg
Cotação Média Nacional

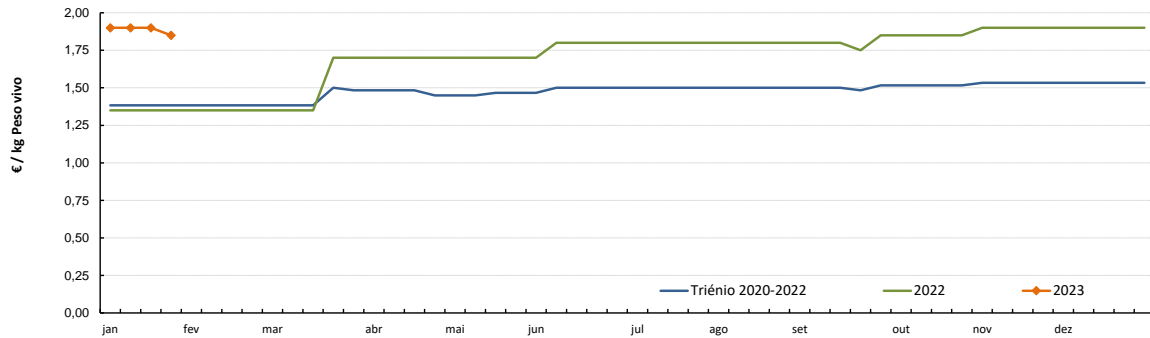

Fonte: SIMA

PERU 80% de 5,7 a 9,8 kg
Cotação Média Nacional

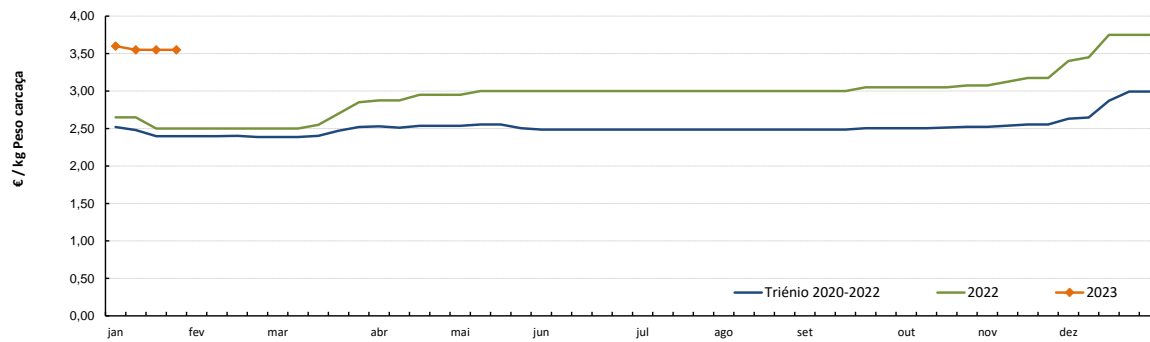

Fonte: SIMA

Aves

23-01 a 29-01-2023

Gráficos de cotações mais frequentes

PEITO de FRANGO
Cotação Média Nacional

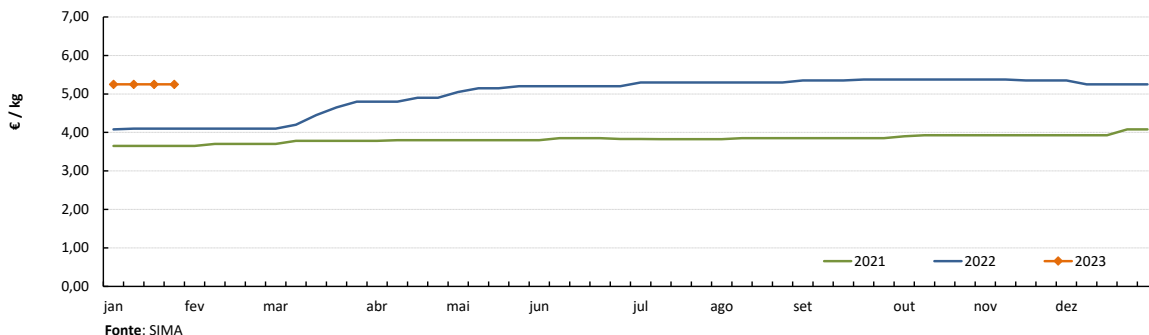

PERNA DE FRANGO COM COSTA
Cotação Média Nacional

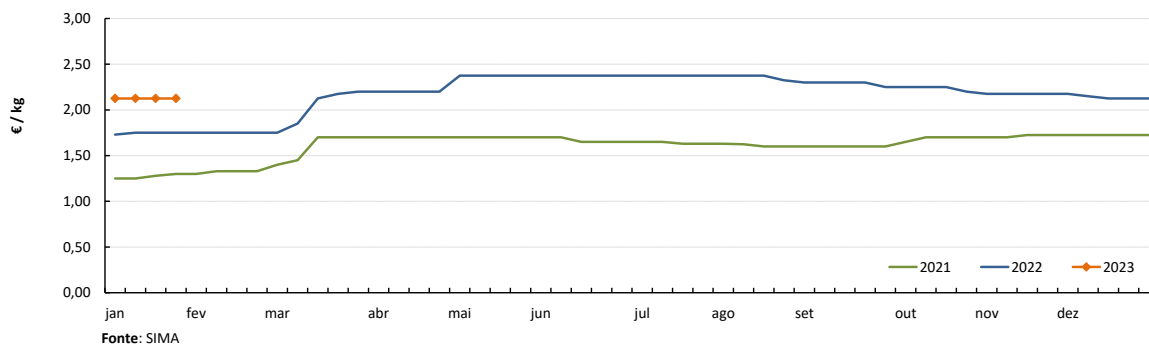

PEITO de PERU
Cotação Média Nacional

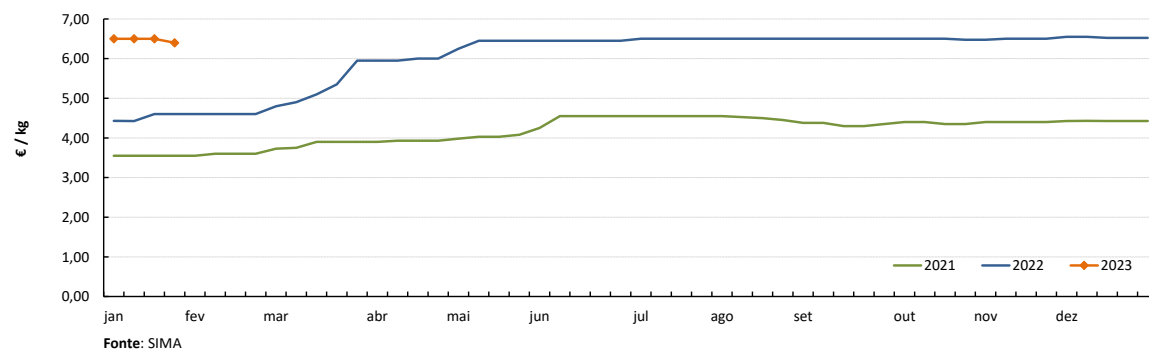

PERNA de PERU
Cotação Média Nacional

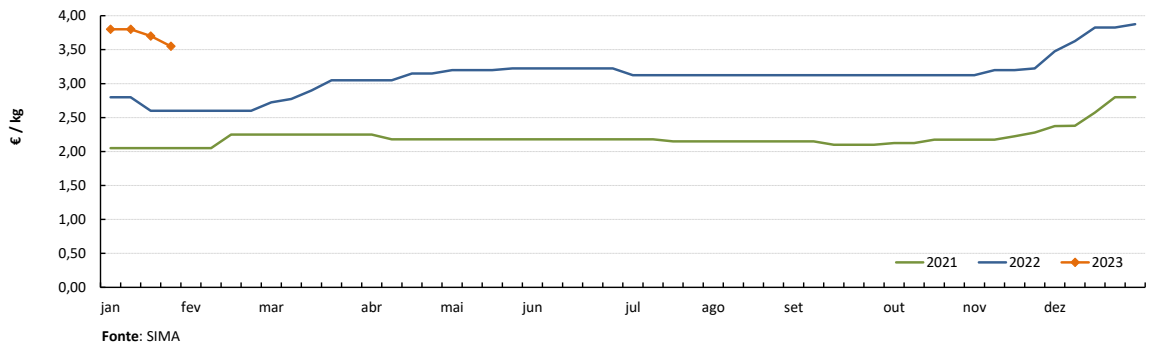

Notas: 1) A recolha de cotações do peito e perna de peru iniciou-se na semana 27 de 2020
2) A recolha de cotações do peito e perna de frango iniciou-se na semana 01 de 2021

DESTAQUE SEMANAL - OVOS

Na semana em análise as cotações médias nacionais dos ovos de gaiola na produção (ovo a peso de 60 a 68 g) e classificados e embalados (ovotermo) das classes de peso M e L mantiveram-se de novo estáveis em relação à semana anterior.

As cotações dos ovos classificados e embalados (ovotermo) das classes de peso M e L não apresentaram quaisquer alterações, pela 12ª semana consecutiva.

Na Beira Litoral a oferta e a procura foram médias e no Ribatejo e Oeste a oferta foi relativamente abundante e a procura foi animada.

COTAÇÕES MÉDIAS NACIONAIS - SEMANAIS

PRODUTO (Ovos de Gaiola)	Unidade de Comercialização	Estádio de Comercialização	MÉDIA DA SEMANA	Variação Percentual		
				Semana anterior	Semana homóloga do ano anterior	Semana homóloga do Triénio 2020-2022
Ovo classificado L embalado	€ / Dúzia	porta do cliente	2,05	0,0	70,8	91,0
Ovo classificado M embalado	€ / Dúzia	porta do cliente	1,95	0,0	77,3	100,3
Ovo a peso de 60-68 g	€ / kg	saída do aviário	2,00	0,0	90,5	118,2

NOTA: Classes de peso dos ovos: XL: > ou = 73 g L: > ou = a 63 g e < 73 g
 M: > ou = a 53 g e < 63 g S: < 53 g

Nota: Iniciou-se na semana 04 de 2021 a recolha de cotações dos **ovos de solo** (classes de peso M e L) e dos **ovos de ar livre** (classe M/L), pelo que os ovos que se acompanhavam até esta altura passaram a designar-se **ovos de gaiola**.
 As áreas de mercado para os novos produtos são Beira Litoral Gr. e Ribatejo e Oeste Gr.

Gráficos de cotações mais frequentes

OVO de GAIOLA CLASSIFICADO L EMBALADO (ovotermo)
 Cotação Média Nacional

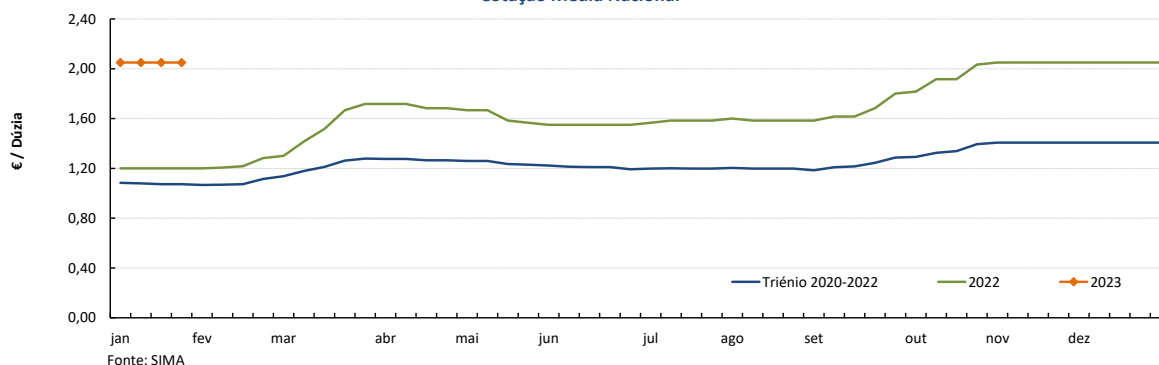

OVO de GAIOLA CLASSIFICADO M EMBALADO (ovotermo)
 Cotação Média Nacional

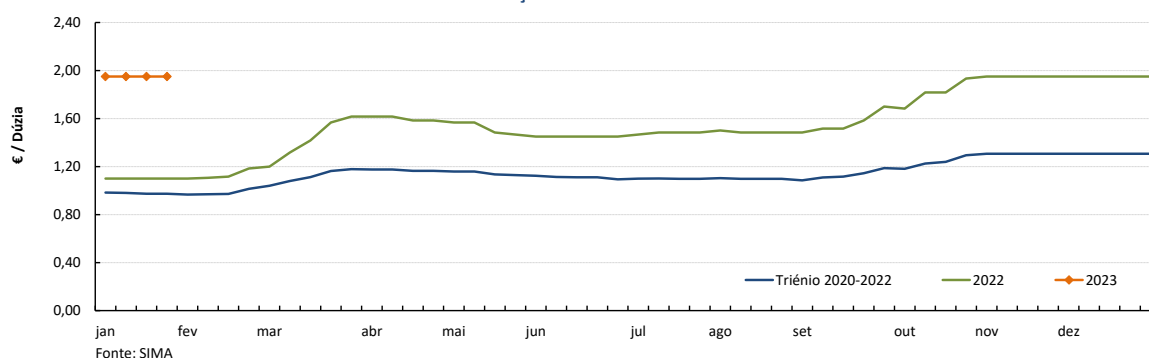

Ovos

23-01 a 29-01-2023

Gráficos de cotações mais frequentes

OVO de GAIOLA A PESO de 60 a 68 g (cartão)
Cotação Média Nacional

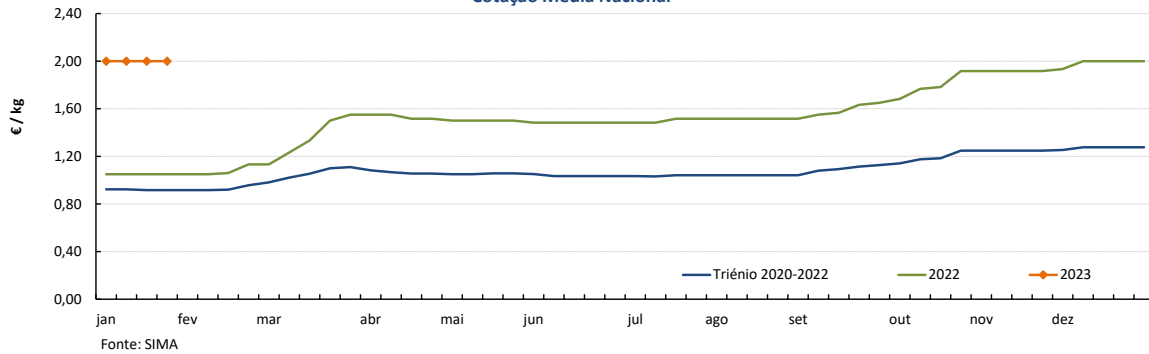

OVOS - Classe de peso M/L
Cotações Médias Nacionais - 2023

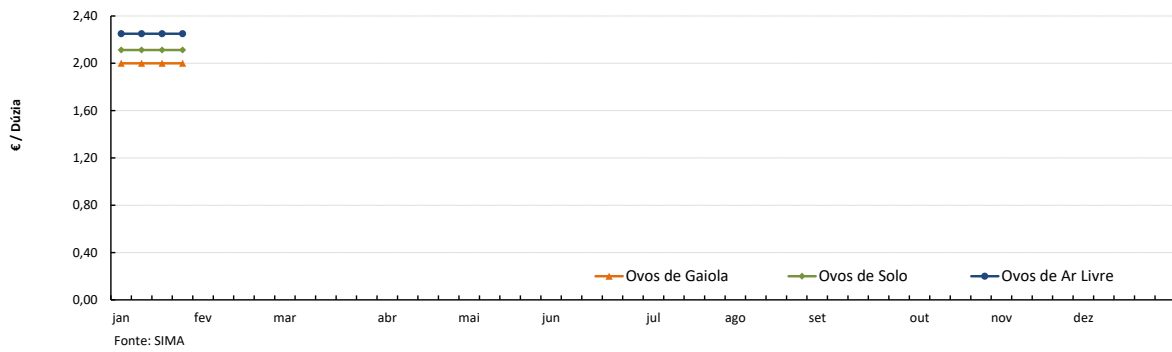

OVOS DE SOLO - Classe de peso M/L
Cotações Médias Nacionais

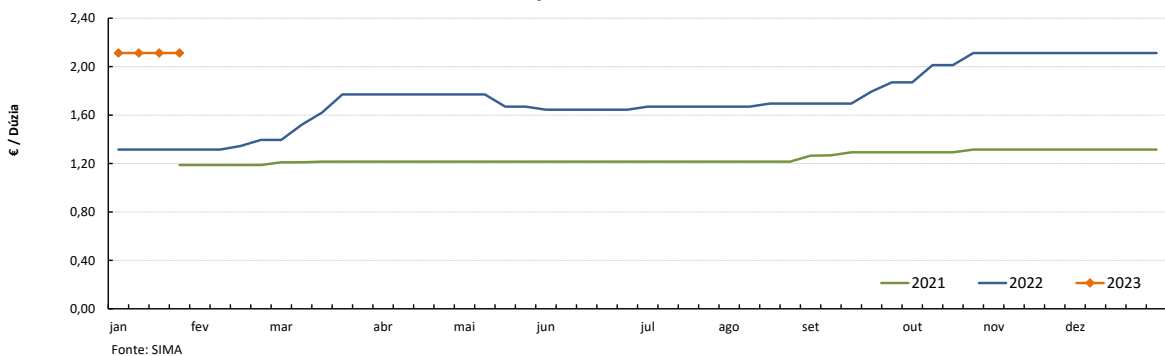

OVOS DE AR LIVRE - Classe de peso M/L
Cotações Médias Nacionais

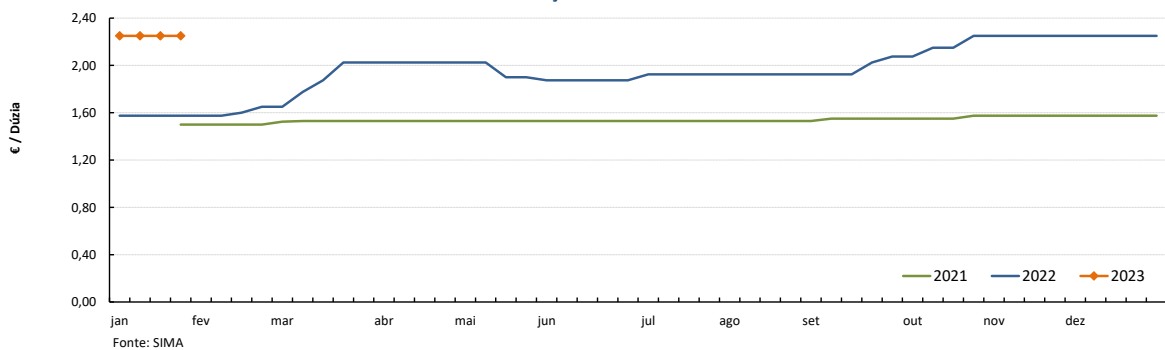

Nota: A recolha de cotações de ovos de solo e de ar livre iniciou-se na semana 04 de 2021

Aves e Ovos

23-01 a 29-01-2023

PREÇOS MÉDIOS DE MERCADO NA UNIÃO EUROPEIA

FRANGO 65 % (€ / 100 kg Peso carcaça)

PAÍSES	SEMANA DE	SEMANA DE	VAR %
	16/01 a 22/01/2023	09/01 a 15/01/2023	
Bélgica	236,36	236,08	0,1
Bulgária	208,80	209,26	-0,2
República Checa	253,44	255,07	-0,6
Dinamarca			
Alemanha	402,00	402,00	0,0
Estónia			
Grécia		296,22	
Espanha	207,34	207,34	0,0
França	300,00	300,00	0,0
Croácia	253,00	255,00	-0,8
Irlanda		250,76	
Itália	293,00	301,00	-2,7
Chipre	234,04	234,04	0,0
Letónia			
Lituânia	207,86	216,30	-3,9
Hungria	245,85	253,01	-2,8
Malta			
Países Baixos			
Áustria	368,38	370,08	-0,5
Polónia		169,98	
Portugal	222,50	222,50	0,0
Romenia		201,63	
Eslovénia	287,81	313,40	-8,2
Eslováquia	244,28	251,42	-2,8
Finlândia	338,02	341,19	-0,9
Suécia	318,83	324,09	-1,6
U.E.	260,29	261,66	-0,5

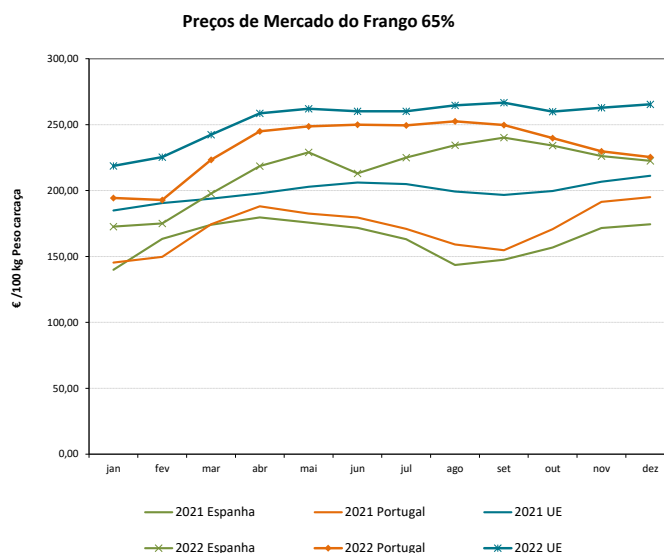

OVOS média classes L / M (€ / 100 kg)

PAÍSES	SEMANA DE	SEMANA DE	VAR %
	16/01 a 22/01/2023	09/01 a 15/01/2023	
Bélgica	269,84	273,12	-1,2
Bulgária	229,13	226,00	1,4
República Checa	232,94	233,03	0,0
Dinamarca *			
Alemanha *	246,10	246,53	-0,2
Estónia	226,76	225,64	0,5
Grécia		214,56	
Espanha	224,89	225,09	-0,1
França	255,34	255,34	0,0
Croácia	292,71	290,80	0,7
Irlanda	216,47	216,27	0,1
Itália		270,24	
Chipre	170,79	170,79	0,0
Letónia	191,30	206,11	-7,2
Lituânia	192,41	189,50	1,5
Hungria	274,56	273,97	0,2
Malta			
Países Baixos *	260,00	260,00	0,0
Áustria *	270,11	271,95	-0,7
Polónia		264,65	
Portugal	244,71	244,71	0,0
Romenia	203,99	212,18	-3,9
Eslovénia	215,63	216,15	-0,2
Eslováquia	235,44	234,82	0,3
Finlândia	207,09	208,22	-0,5
Suécia *	243,27	247,87	-1,9
U.E.	246,91	247,64	-0,3

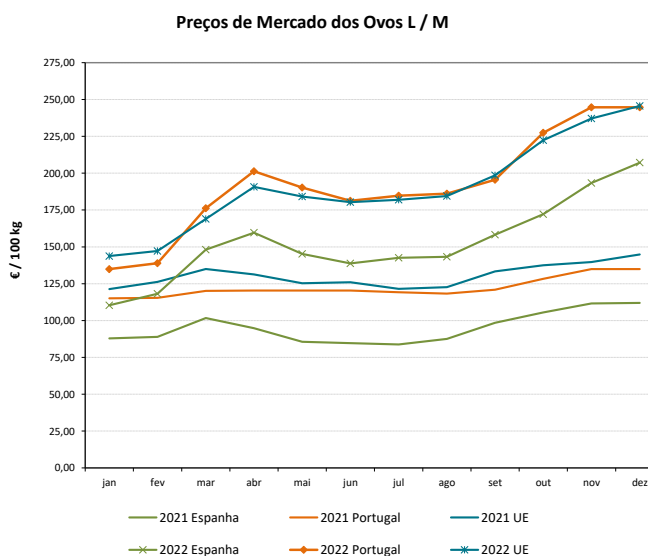

* produção de ovos no solo; todos os outros países produção em gaiola

Fonte: Comissão Europeia - Regulamento de Execução (UE) 2017/1185

Aves e Ovos

23-01 a 29-01-2023

COMÉRCIO INTERNACIONAL DE OVOS - janeiro a novembro

	ENTRADAS		SAÍDAS		Var. % ENTRADAS 22/21	Var. % SAÍDAS 22/21
	2022	2021	2022	2021		
1000 unidades						
Ovos de galinha frescos	109 430	103 813	163 638	177 469	5,4	-7,8
Ovos de outras aves frescos ou conservados	5 455	5 164	125 355	135 011	5,6	-7,2
Ovos de outras aves domésticas frescos ou conservados	11 415	10 224	340 411	1 616	11,6	20 965,0
TOTAL	126 300	119 201	629 404	314 096	6,0	100,4
1 000 €						
Ovos de galinha frescos	8 928	6 575	13 413	8 882	35,8	51,0
Ovos de outras aves frescos ou conservados	460	350	9 768	7 305	31,6	33,7
Ovos de outras aves domésticas frescos ou conservados	1 065	830	631	299	28,3	110,9
TOTAL	10 453	7 754	23 811	16 485	34,8	44,4

Fonte: INE (2022 - dados preliminares)

COMÉRCIO INTERNACIONAL DE AVES - janeiro a novembro

	ENTRADAS		SAÍDAS		Var. % ENTRADAS 22/21	Var. % SAÍDAS 22/21
	2022	2021	2022	2021		
tonelada						
Carne galos/galinhas fresca ou refrigerada	2 758,1	1 831,4	10 018,2	11 448,2	50,6	-12,5
Carne galos/galinhas congelada	2 287,9	1 862,1	3 431,8	3 964,7	22,9	-13,4
Carne peru/perua congelada	736,8	684,4	44,9	45,0	7,7	-0,3
Carne peru/perua fresca ou refrigerada	823,5	502,4	6,0	35,9	63,9	-83,4
Pedaços/Miudezas galos/galinhas congelada	23 908,2	19 812,9	12 375,0	6 323,9	20,7	95,7
Pedaços/Miudezas galos/galinhas fresca ou refrigerada	16 900,5	15 347,5	1 234,4	1 542,6	10,1	-20,0
Pedaços/Miudezas peru/perua congelada	5 371,4	5 148,7	7 375,0	6 671,9	4,3	10,5
Pedaços/Miudezas peru/perua fresca ou refrigerada	11 790,0	14 779,3	332,9	458,9	-20,2	-27,5
TOTAL Galos/Galinhas	45 854,7	38 853,8	27 059,4	23 279,4	18,0	16,2
TOTAL Peru/Perua	18 721,7	21 114,8	7 758,8	7 211,8	-11,3	7,6
1 000 €						
Carne galos/galinhas fresca ou refrigerada	6 282,1	3 298,4	19 788,2	17 561,6	90,5	12,7
Carne galos/galinhas congelada	5 109,7	2 937,5	5 798,2	4 991,3	73,9	16,2
Carne peru/perua congelada	2 059,0	1 438,7	194,7	85,3	43,1	128,3
Carne peru/perua fresca ou refrigerada	2 402,1	1 052,0	16,8	69,6	128,3	-75,8
Pedaços/Miudezas galos/galinhas congelada	53 018,8	30 213,8	30 012,8	7 558,2	75,5	297,1
Pedaços/Miudezas galos/galinhas fresca ou refrigerada	54 920,2	37 098,9	2 647,3	1 525,4	48,0	73,6
Pedaços/Miudezas peru/perua congelada	13 161,3	9 206,4	11 433,4	7 345,9	43,0	55,6
Pedaços/Miudezas peru/perua fresca ou refrigerada	55 894,9	46 943,4	901,3	1 084,4	19,1	-16,9
TOTAL Galos/Galinhas	119 330,7	73 548,5	58 246,6	31 636,5	62,2	84,1
TOTAL Peru/Perua	73 517,2	58 640,5	12 546,2	8 585,1	25,4	46,1

Fonte: INE (2022 - dados preliminares)

Aves e Ovos

23-01 a 29-01-2023

ÍNDICE DE PREÇOS DE PRODUTOS AGRÍCOLAS NO PRODUTOR (Base 2015)

	(Continente)				
	dezembro 2022	novembro 2022	dezembro 2021	Var. % Mês anterior	Var. % Mês ano anterior
Aves de Capoeira	130,77	130,71	97,41	0,0	34,2
Ovos	213,45	213,45	120,48	0,0	77,2

Fonte: INE

ABATES APROVADOS PARA CONSUMO

janeiro a novembro (Portugal)

	tonelada		Var. (%)
	2022	2021	Acumulado ano anterior
Frangos de carne	273 381	259 605	5,31
Peru	41 400	44 587	-7,15

Fonte: INE (dados provisórios)

PRODUÇÃO DE OVOS PARA CONSUMO

janeiro a novembro (Portugal)

	1000 unidades		Var. (%)
	2022	2021	Acumulado ano anterior
Ovos	1 752 268	1 652 192	6,06

Frangos de carne - Abates aprovados para consumo

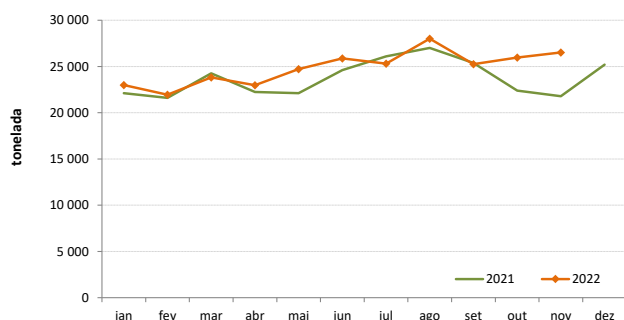

Peru - Abates aprovados para consumo

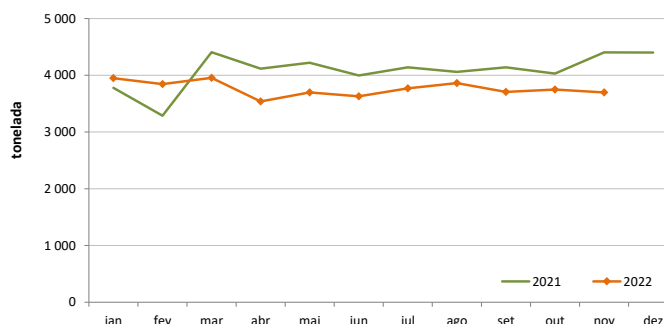

Produção de Ovos de galinha para consumo

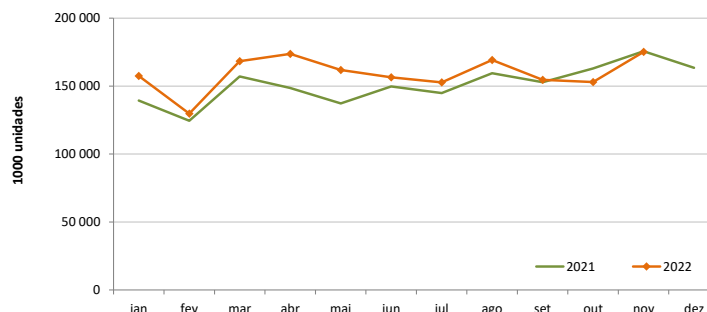

O conhecimento do mercado é a chave do sucesso!

O SIMA disponibiliza informação essencial para os empresários agrícolas e outros agentes tomarem as melhores decisões

Para consulta de preços de produtos agrícolas consultar o site: regsima.gpp.pt/regsima/consulta/

Coordenação Central

Gabinete de Planeamento, Políticas e Administração Geral
Direção de Serviços de Estatística
Divisão de Estatística

tel: 213 234 600

SISTEMA DE INFORMAÇÃO DE MERCADOS AGRÍCOLAS
e-mail: sima@gpp.pt

As Newsletters do SIMA podem também ser consultadas no facebook em: <https://www.facebook.com/SIMA.Portugal>