

Suínos
DESTAQUE SEMANAL

Na semana em análise as cotações médias nacionais dos porcos classe E e classe S registaram um ligeiro acréscimo em relação à semana anterior, respetivamente +3 e +2 cêntimos / kg, isto após 8 semanas de estabilidade.

No caso dos leitões, a cotação média nacional dos animais de <12 kg sofreu uma nova redução (-31 cêntimos / kg), o que é habitual a seguir às quadras festivas do Natal e Ano Novo; estabilidade dos leitões de 19-25 kg.

COTAÇÕES MÉDIAS NACIONAIS - SEMANAIS

PRODUTO	Unidade de Comercialização	Estádio de Comercialização	MÉDIA DA SEMANA	Variação Percentual		
				Semana anterior	Semana homóloga do ano anterior	Semana homóloga do Triénio 2020-2022
Porco classe E (57%*)	€/ kg P.C.	Entrada Matadouro	2,21	1,1	71,8	39,8
Porco classe S	€/ kg P.C.	Entrada Matadouro	2,20	1,1	70,8	38,0
Leitão até 12 kg	€/ kg P.V.	Saída Produção	3,92	-7,2	18,3	22,0
Leitão 19 a 25 kg	€/ kg P.V.	Saída Produção	2,95	0,0	59,5	39,4

Nota: 1)* Carne magra em % de peso da carcaça (ver nota na página 4)

2) kg P.C. - kg de Peso carcaça; kg P.V. - kg de Peso vivo

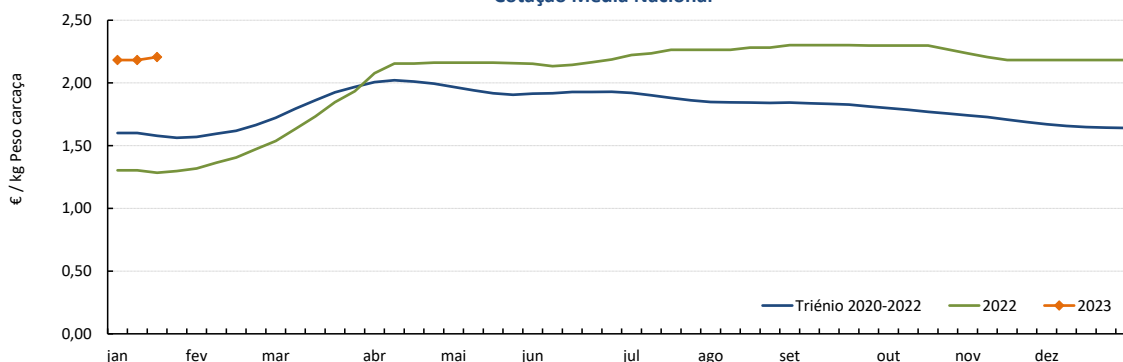
Gráficos de cotações mais frequentes
PORCO Classe E (57 %)
Cotação Média Nacional

Fonte: SIMA

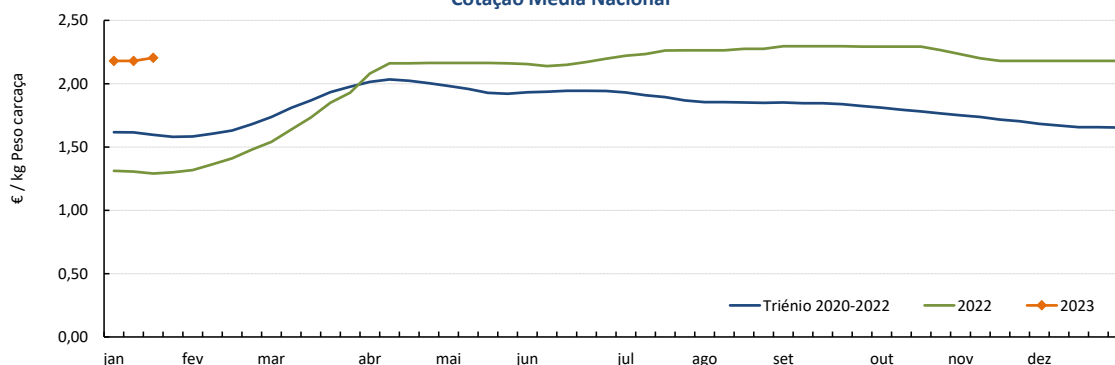
PORCO Classe S
Cotação Média Nacional

Fonte: SIMA

Suínos

16-01 a 22-01-2023

Gráficos de cotações mais frequentes

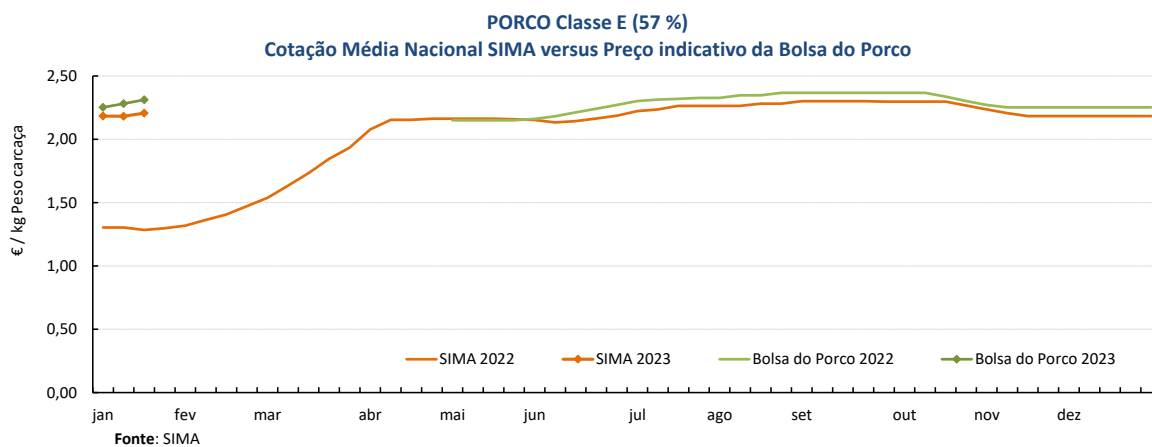
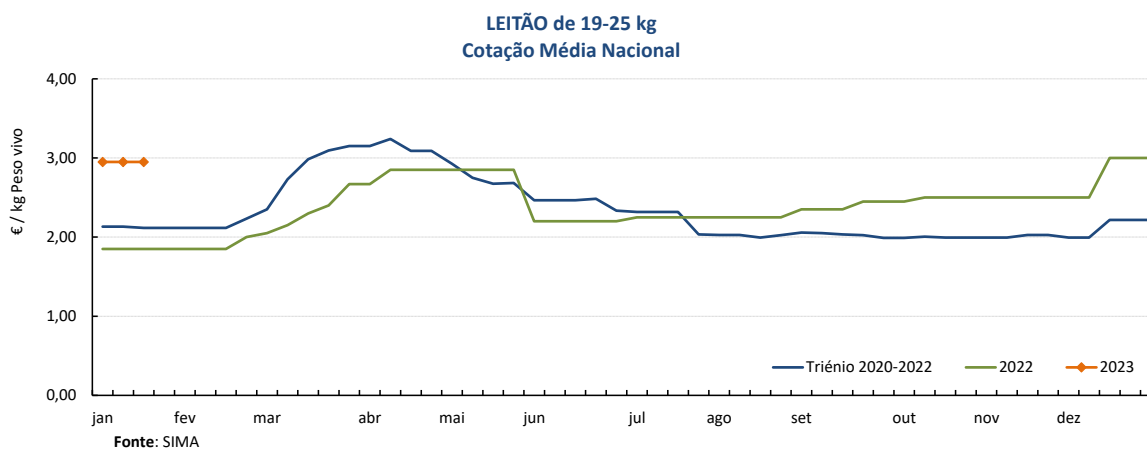
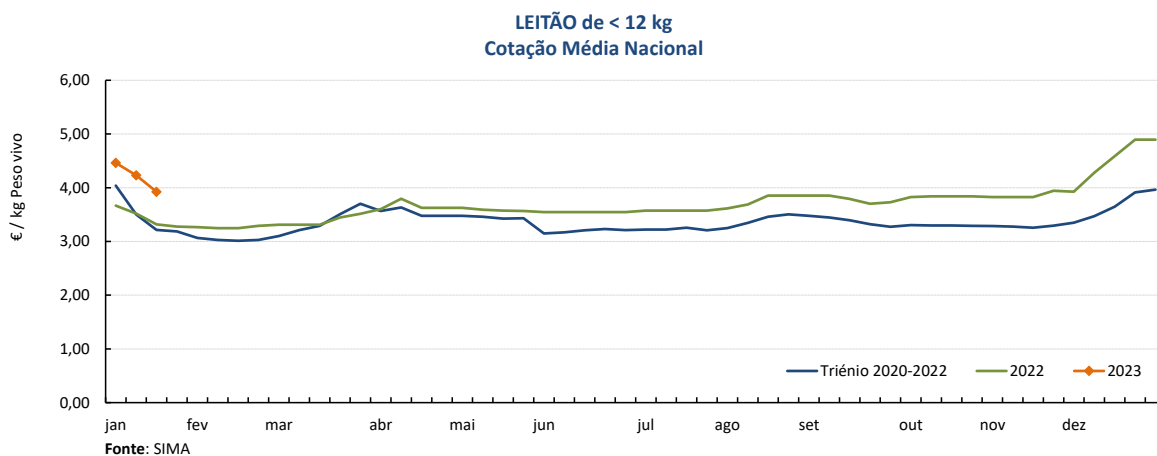

Suínos

16-01 a 22-01-2023

Cotações em Bolsas / Mercados UE

1. PORTUGAL - BOLSA DO PORCO (MONTIJO)

PRODUTO	Unidade de Comercialização	Unidade de Comercialização	Preço indicativo (€)				Variação Semana Anterior (€/kg)
			29/12/2022	05/01/2023	12/01/2023	19/01/2023	
Porco classe E - 57% de músculo (à entrada do matadouro)	€/kg	Peso carcaça	2,252	2,252	2,282	2,312	0,030

Nota: A partir da Sessão 1 de 2017 a Bolsa do Porco passou a apresentar apenas a variação em relação à semana anterior e na Sessão 18 de 2022 voltou a fixar semanalmente um preço indicativo não vinculativo

2. ESPANHA

2.1. LÉRIDA - BOLSA

PRODUTO	Unidade de Comercialização	Cotação (€)		Variação Semana Anterior (€/kg)	Variação Semana Anterior (%)	
		12/01/2023	19/01/2023			
Porco Acabado de Lérida "Normal"	€/kg	Peso vivo	1,665	1,690	0,025	1,5
Porco Acabado de Lérida "Normal"	€/kg	Peso carcaça	2,191	2,224	0,033	
Leitão (20 kg)	€/Unidade		65,00	67,00	2,000	3,1

2.2. BINEFAR - BOLSA

PRODUTO	Unidade de Comercialização	Cotação (€)		Variação Semana Anterior (€/kg)	Variação Semana Anterior (%)	
		04/01/2023	11/01/2023			
Porco "Normal"	€/kg	Peso vivo	1,645	1,648	0,003	0,2
Porco "Normal"	€/kg	Peso carcaça	2,164	2,168	0,004	
Leitão de 16-18 kg	€/Unidade		84,00	87,00	3,000	3,6

3. FRANÇA - BRETANHA

PRODUTO	Unidade de Comercialização	Cotação (€)		Variação Semana Anterior (€/kg)	Variação Semana Anterior (%)	
		12/01/2023	19/01/2023			
Porco 56 TMP * (80-102 kg)	€/kg	Peso carcaça	1,901	1,957	0,056	2,9
Porco de reforma	€/kg	Peso carcaça	1,288	1,318	0,030	2,3

* Taxa de músculo das peças

4. DINAMARCA

PRODUTO	Unidade de Comercialização	Cotação em DKK		Cotação em €		Variação Semana Anterior (%)	
		sem 03/2023	sem 04/2023	sem 03/2023	sem 04/2023		
Porco 61 % carne - 72,0-96,9 kg	kg	Peso carcaça	11,70	11,30	1,57	1,50	-3,4

5. PAÍSES BAIXOS - BOLSA

PRODUTO	Unidade de Comercialização	Cotação (€)		Variação Semana Anterior (€/kg)	Variação Semana Anterior (%)	
		sem 02/2023	sem 03/2023			
Porco 56 % carne	€/kg	Peso carcaça	1,86	1,82	-0,040	-2,2
Leitão	€/Unidade		57,00	57,50	-	0,9

6. ALEMANHA

PRODUTO	Unidade de Comercialização	Cotação (€)		Variação Semana Anterior (€/kg)	Variação Semana Anterior (%)	
		11/01/2023	18/01/2023			
Porco 56 % carne	€/kg	Peso carcaça	2,00	2,00	0,000	0,0

Suínos

16-01 a 22-01-2023

PREÇOS MÉDIOS DE MERCADO NA UNIÃO EUROPEIA

PORCO CLASSE E (€ / 100 kg Peso carcaça)

PAÍSES	SEMANA DE	SEMANA DE	VAR %
	09/01 a 15/01/23	02/01 a 08/01/23	
Bélgica	186,68	186,25	0,2
Bulgária	255,91	255,91	0,0
República Checa	206,28	206,87	-0,3
Dinamarca	179,08	181,66	-1,4
Alemanha	208,79	208,84	0,0
Estónia	194,84	195,06	-0,1
Grécia			
Espanha	198,91	200,28	-0,7
França	206,00	195,00	5,6
Croácia	207,00	207,00	0,0
Irlanda	201,32	203,55	-1,1
Chipre	235,51	232,96	1,1
Letónia	213,98	226,32	-5,5
Lituânia	208,72	209,95	-0,6
Luxemburgo		202,98	
Hungria	209,17	212,74	-1,7
Malta	227,12	227,31	-0,1
Países Baixos	172,86	176,07	-1,8
Áustria	217,73	216,51	0,6
Polónia	206,30	210,39	-1,9
Portugal	218,22	218,28	0,0
Romenia	219,24	224,96	-2,5
Eslovénia	216,60	216,59	0,0
Eslováquia	207,08	212,23	-2,4
Finlândia	223,78	223,81	0,0
Suécia	230,35	230,75	-0,2
U.E.	202,80	203,49	-0,3

Nota:

As carcaças dos suínos são divididas em classes de acordo com o teor estimado de carne magra em percentagem de peso da carcaça e classificadas em conformidade (Grelha de Classificação SEUROP):

Classe S (Superior) - 60% ou mais

Classe E (Excelente) - 55% ou mais, mas menos de 60%

Preços de Mercado do Porco classe E na UE

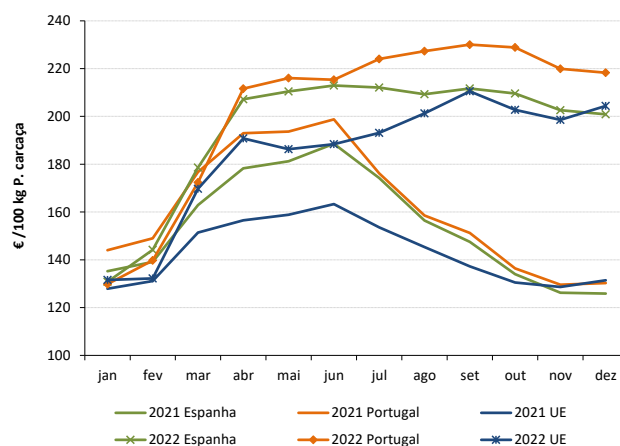

PORCO CLASSE S (€ / 100 kg Peso carcaça)

Bélgica	196,62	197,58	-0,5
República Checa	210,94	210,94	0,0
Dinamarca	184,33	186,90	-1,4
Alemanha	211,84	212,18	-0,2
Estónia	199,28	197,61	0,8
Grécia			
Espanha	209,35	209,03	0,2
França	198,00	202,00	-2,0
Croácia	211,00	211,00	0,0
Irlanda	202,06	204,04	-1,0
Letónia	208,45	214,88	-3,0
Lituânia	202,80	203,04	-0,1
Luxemburgo		210,53	
Hungria	212,31	214,95	-1,2
Malta	227,46	226,41	0,5
Países Baixos	174,00	177,21	-1,8
Áustria	228,12	227,59	0,2
Polónia	207,46	211,51	-1,9
Portugal	217,96	218,03	0,0
Romenia	220,94	227,38	-2,8
Eslovénia	234,97	234,84	0,1
Eslováquia	199,76	203,01	-1,6
Finlândia	230,59	230,41	0,1
Suécia	232,66	233,79	-0,5
U.E.	204,16	205,45	-0,6

Preços de Mercado do Porco classe S na UE

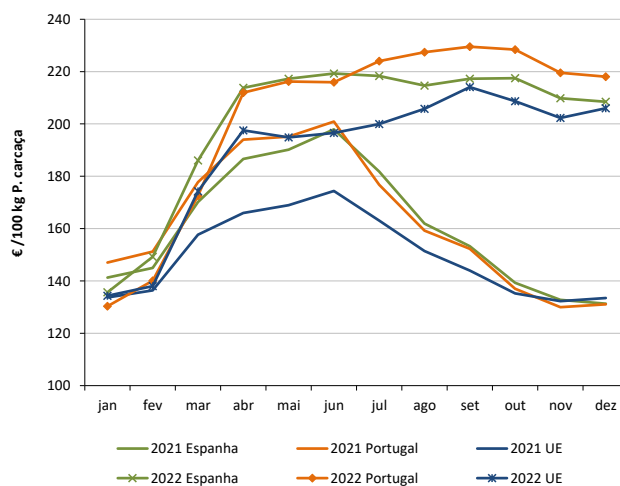

LEITÕES de cerca de 25 kg (€ / Unidade)

Bélgica	65,00	64,00	1,6
República Checa			
Dinamarca	59,29	60,51	-2,0
Alemanha	66,00	65,00	1,5
Estónia			
Espanha	72,47	70,44	2,9
França	52,25	50,50	3,5
Croácia			
Itália		90,03	
Letónia	52,22	61,27	
Hungria	45,23		
Países Baixos	51,25	50,75	1,0
Portugal	59,00	59,00	0,0
Finlândia	50,65	49,82	1,7
Suécia	84,25	85,14	-1,0
U.E.	65,15	64,38	1,2

Preços de Mercado dos Leitões de 25 kg na UE

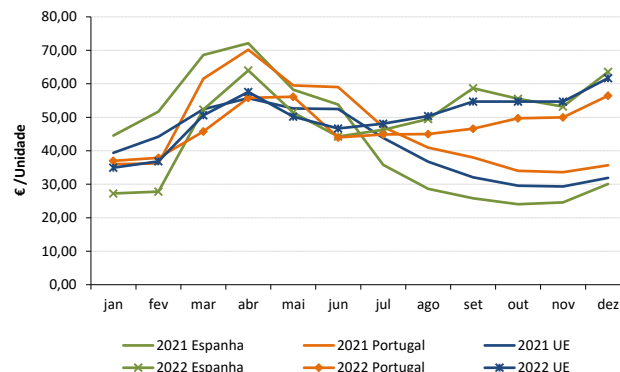

Fonte: Comissão Europeia - Regulamento de Execução (UE) 2017/1185

Suíños

16-01 a 22-01-2023

ÍNDICE DE PREÇOS DE PRODUTOS AGRÍCOLAS NO PRODUTOR (Base 2015)

(Continente)

	dezembro 2022	novembro 2022	dezembro 2021	Var. % Mês anterior	Var. % Mês ano anterior
Suíños	148,66	147,91	89,88	0,5	65,4

FONTE: INE

ABATES APROVADOS PARA CONSUMO - janeiro a novembro

(Portugal)

	Cabeças		tonelada		Variação período homólogo do ano anterior (%)	
	2022	2021	2022	2021	Cabeças	tonelada
Leitões	1 282 245	1 185 495	8 992,8	8 270,5	8,2	8,7
Porcos de Engorda	3 648 859	3 714 026	304 474,5	314 567,8	-1,8	-3,2
Reprodutores	37 105	28 873	5 700,8	4 523,7	28,5	26,0
TOTAL	4 968 209	4 928 394	319 168,1	327 362,1	0,8	-2,5

FONTE: INE (dados provisórios)

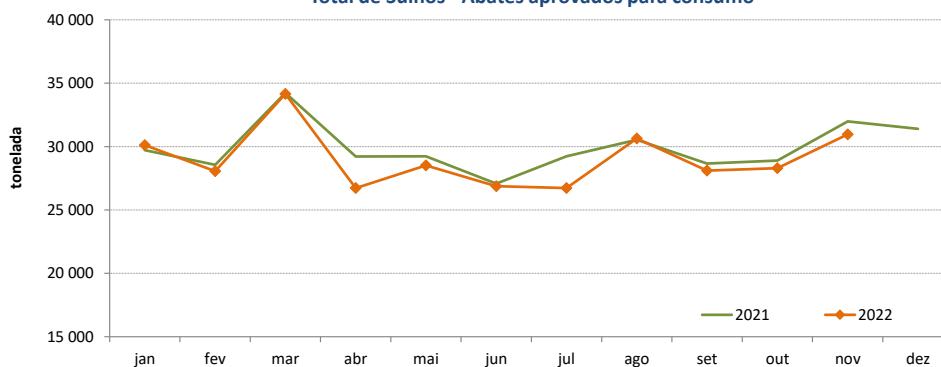
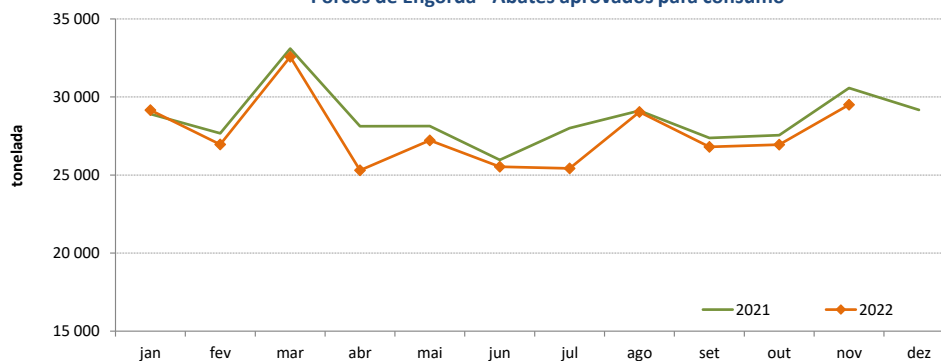
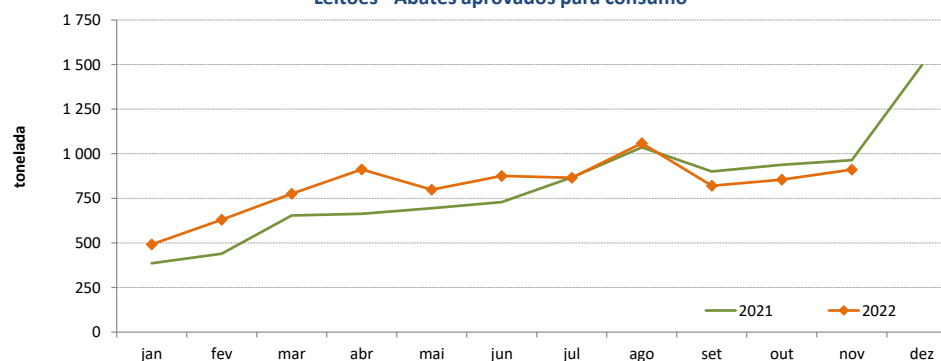
Total de Suíños - Abates aprovados para consumo

Porcos de Engorda - Abates aprovados para consumo

Leitões - Abates aprovados para consumo

Suínos

16-01 a 22-01-2023

COMÉRCIO INTERNACIONAL - janeiro a novembro

PRODUTO	ENTRADAS		SAÍDAS		Var. %	Var. %
	2022	2021	2022	2021	ENTRADAS 22/21	SAÍDAS 22/21
Cabeças						
Outros Suínos Vivos <50 kg	124 796	146 531	151 039	236 557	-14,8	-36,2
Outros Suínos Vivos >50 kg	807 266	700 263	262 944	239 884	15,3	9,6
Suínos Rep. Raça Pura	56	356	2 585	2 324	-84,3	11,2
TOTAL	932 118	847 150	416 568	478 765	10,0	-13,0
tonelada						
Carne Congelada	24 578	21 078	18 296	28 539	16,6	-35,9
Carne Fresca/Refrigerada	68 083	63 044	11 531	13 363	8,0	-13,7
Outros Suínos Vivos <50 kg	1 382	1 605	2 595	4 745	-13,9	-45,3
Outros Suínos Vivos >50 kg	83 070	72 360	29 439	27 651	14,8	6,5
Suínos Rep. Raça Pura	8	43	364	347	-81,0	4,9
Miudezas	1 541	1 282	8 727	9 132	20,2	-4,4
TOTAL	178 663	159 412	70 952	83 777	12,1	-15,3
1 000 €						
Carne Congelada	72 635	56 950	40 452	61 862	27,5	-34,6
Carne Fresca/Refrigerada	231 335	193 502	30 711	32 675	19,6	-6,0
Outros Suínos Vivos <50 kg	3 951	4 337	7 928	14 076	-8,9	-43,7
Outros Suínos Vivos >50 kg	130 738	94 338	48 631	39 551	38,6	23,0
Suínos Rep. Raça Pura	133	205	426	370	-35,4	15,1
Miudezas	3 365	2 577	9 840	7 365	30,6	33,6
TOTAL	442 156	351 909	137 988	155 899	25,6	-11,5

Nota: estão incluídos os animais vivos e a carne das espécies suínas domésticas e não domésticas (por exemplo os javalis)

FONTE: INE (2022 - dados preliminares)

O conhecimento do mercado é a chave do sucesso!



O SIMA disponibiliza informação essencial para os empresários agrícolas e outros agentes tomarem as melhores decisões

Para consulta de preços de produtos agrícolas consultar o site: regsima.gpp.pt/regsima/consulta/

Coordenação Central

Gabinete de Planeamento, Políticas e Administração Geral
Direção de Serviços de Estatística
Divisão de Estatística

tel: 213 234 600

SISTEMA DE INFORMAÇÃO DE MERCADOS AGRÍCOLAS

e-mail: sima@gpp.pt
Praça do Comércio, 1149-010 Lisboa

As Newsletter do SIMA podem também ser consultadas no facebook em: <https://www.facebook.com/SIMA.Portugal>