

Newsletter - Leite e Produtos Lácteos

JANEIRO de 2023

Informação Mensal - JANEIRO

PREÇOS DO LEITE À PRODUÇÃO - Preços Médios Mensais

€ / 100 kg

PRODUTO (Leite de vaca cru com teores reais de matérias gordas e proteínas)	novembro 2022	VARIACÃO PERCENTUAL			
		outubro 2022	novembro 2021	novembro Quinquénio 2017-2021	
Leite adquirido a Produtores Individuais	Continente	56,77	6,2	72,2	75,9
	Açores ⁽¹⁾	50,40	1,8	72,2	70,3
	Portugal	54,44	4,7	71,5	73,4
Leite adquirido a Postos coletivos de receção e Salas coletivas de ordenha	Continente	53,35	9,2	73,2	83,7
Leite adquirido a Produtores Individuais - Produtores entregam o leite em postos de receção da fábrica; transporte a cargo do produtor	Açores	49,00	1,9	77,0	75,6
Leite biológico	Portugal	64,62	-0,2	56,1	

Fonte: GPP/SIMA

NOTA: O preço do Leite cru pago aos produtores, com teores reais de Matérias Gordas e de Proteínas é comunicado mensalmente à Comissão Europeia - Regulamento (UE) nº 2017/1185, Artigo 12(a) - Anexo II - 4.(a); A recolha do preço do leite biológico iniciou-se em maio de 2021.

⁽¹⁾ Produtores possuem tanque de refrigeração na exploração; transporte a cargo da fábrica

TEORES DE GORDURA E PROTEÍNA DO LEITE - Médias Mensais

PRODUTO (Leite de vaca cru com teores reais de matérias gordas e proteínas)	Teor Médio de Matéria Gorda %		Teor Médio de Proteína %		
	novembro 2022	outubro 2022	novembro 2022	outubro 2022	
Leite adquirido a Produtores Individuais	Continente	3,82	3,87	3,28	3,32
	Açores ⁽¹⁾	4,05	3,94	3,33	3,27
	Portugal	3,90	3,89	3,30	3,31
Leite adquirido a Postos coletivos de receção e Salas coletivas de ordenha	Continente	3,89	3,74	3,19	3,10
Leite adquirido a Produtores Individuais - Produtores entregam o leite em postos de receção da fábrica; transporte a cargo do produtor	Açores	4,04	3,94	3,34	3,29
Leite biológico	Portugal	4,02	3,87	3,36	3,33

Leite adquirido a Produtores individuais - Preço Médio Mensal CONTINENTE

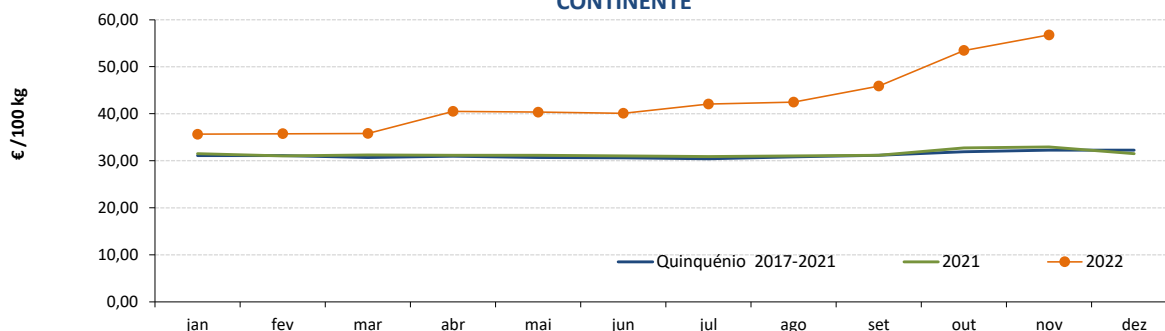

Fonte: GPP/SIMA

Leite e Produtos Lácteos

JANEIRO de 2023

Leite adquirido a Produtores individuais - Produtores possuem tanque de refrigeração na exploração; transporte a cargo da fábrica - Preço Médio Mensal - AÇORES

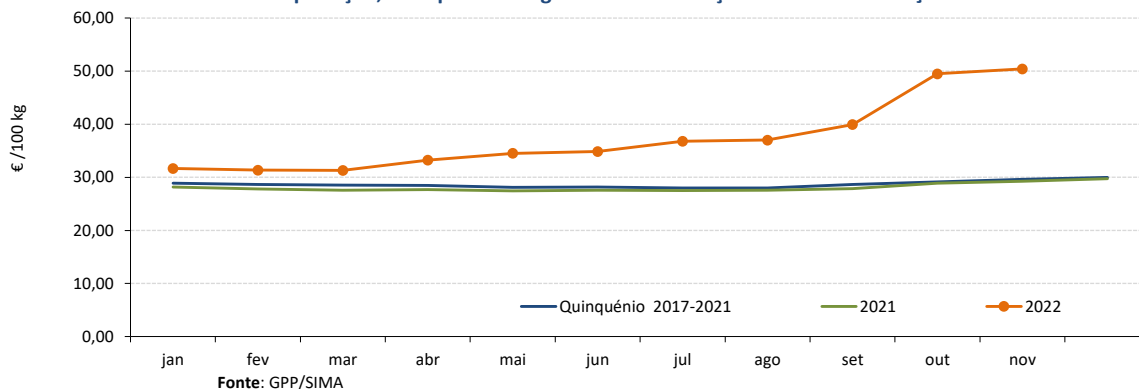

Leite adquirido a Produtores individuais Preço Médio Mensal - PORTUGAL

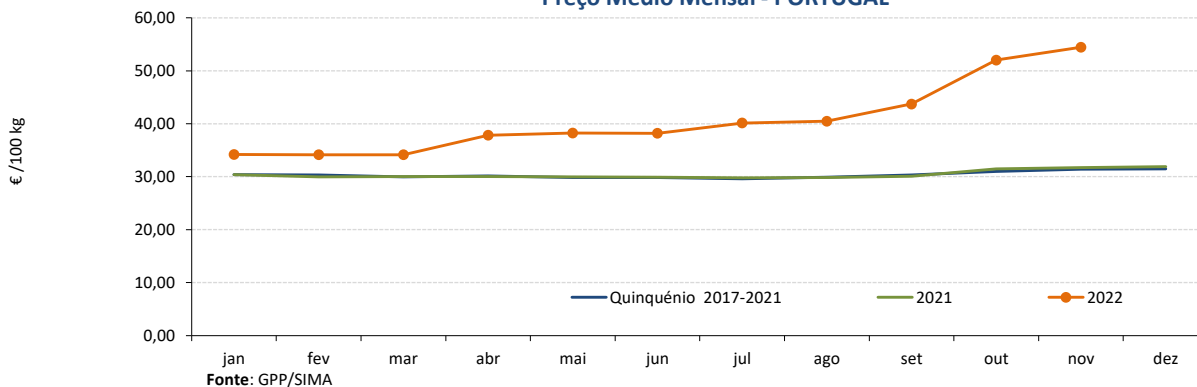

Leite adquirido a Postos de receção e Salas Coletivas de ordenha - Preço Médio Mensal - CONTINENTE

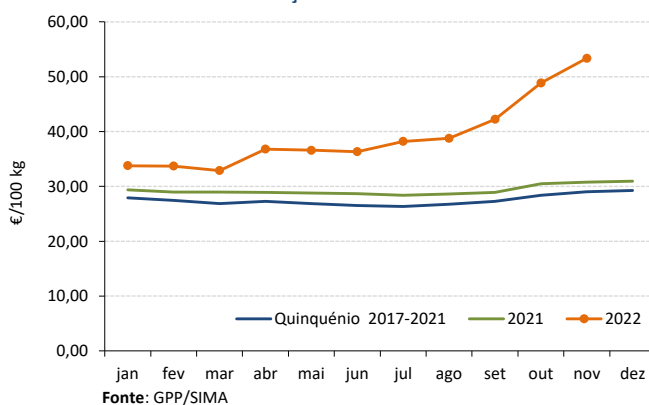

Leite adquirido a Produtores individuais - Produtores entregam o leite em postos de receção da fábrica; transporte a cargo do produtor - Preço Médio Mensal AÇORES

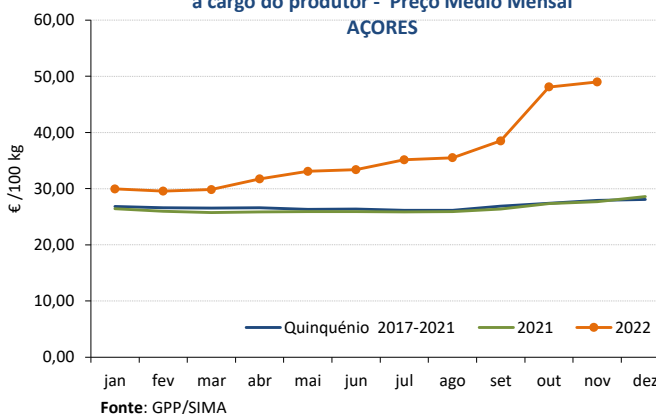

Leite biológico - Preço Médio Mensal PORTUGAL

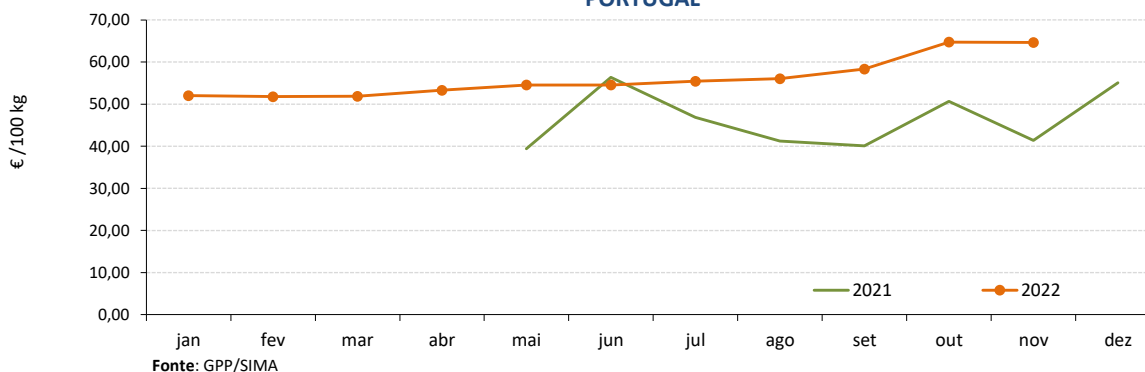

Leite e Produtos Lácteos

JANEIRO de 2023

PREÇOS À SAÍDA DA FÁBRICA - Preços Médios Mensais

€ / 100 kg

PRODUTO	dezembro 2022	VARIÇÃO PERCENTUAL		
		novembro 2022	dezembro 2021	dezembro Quinquénio 2017-2021
Manteiga	658,87	-1,2	31,0	56,4
Leite em pó desnatado	380,42	5,7	31,3	81,2
Leite em pó inteiro	492,49	3,3	62,0	63,9
Soro de Leite em pó	103,59	3,3	13,2	49,0
Queijo Flamengo (Bola/Barra)	724,86	1,8	57,8	58,4

Fonte: GPP/SIMA

Nota: Os preços da manteiga, do leite em pó inteiro e do soro de leite em pó são comunicados semanalmente à Comissão Europeia - Regulamento (UE) nº 2017/1185, Artigo 11 - Anexo I - 7

n.d. - não disponível

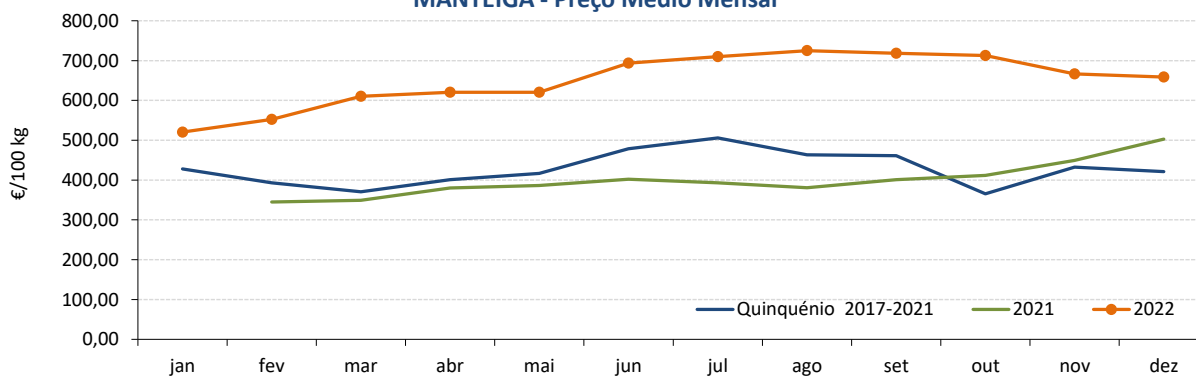
MANTEIGA - Preço Médio Mensal

Fonte: GPP/SIMA

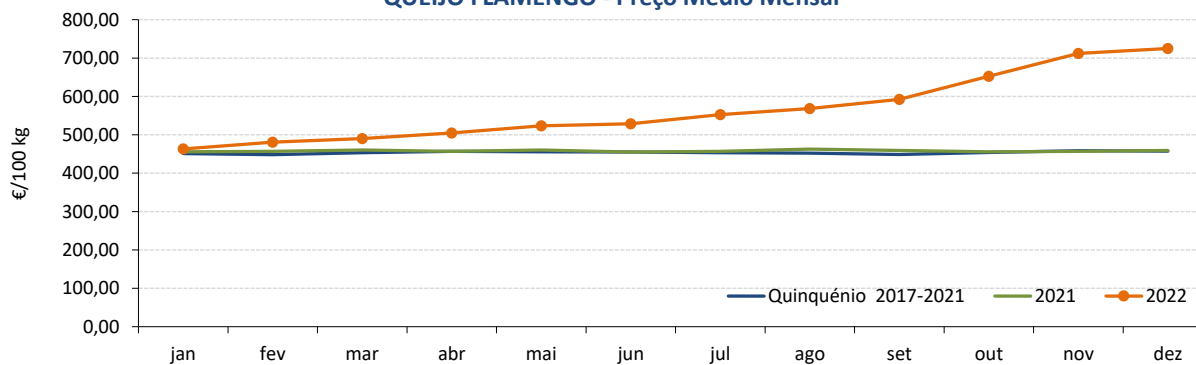
QUEIJO FLAMENGO - Preço Médio Mensal

Fonte: GPP/SIMA

Leite e Produtos Lácteos

JANEIRO de 2023

LEITE EM PÓ DESNATADO - Preço Médio Mensal

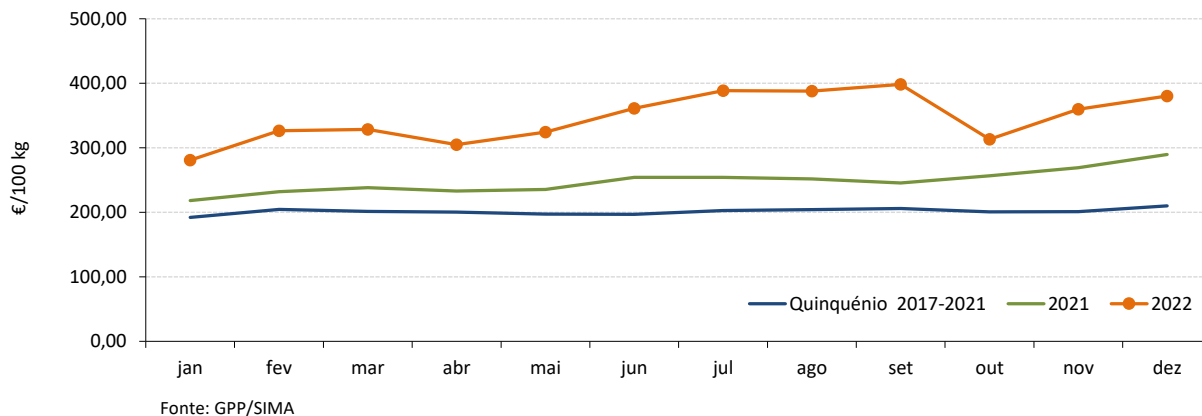

LEITE EM PÓ INTEIRO - Preço Médio Mensal

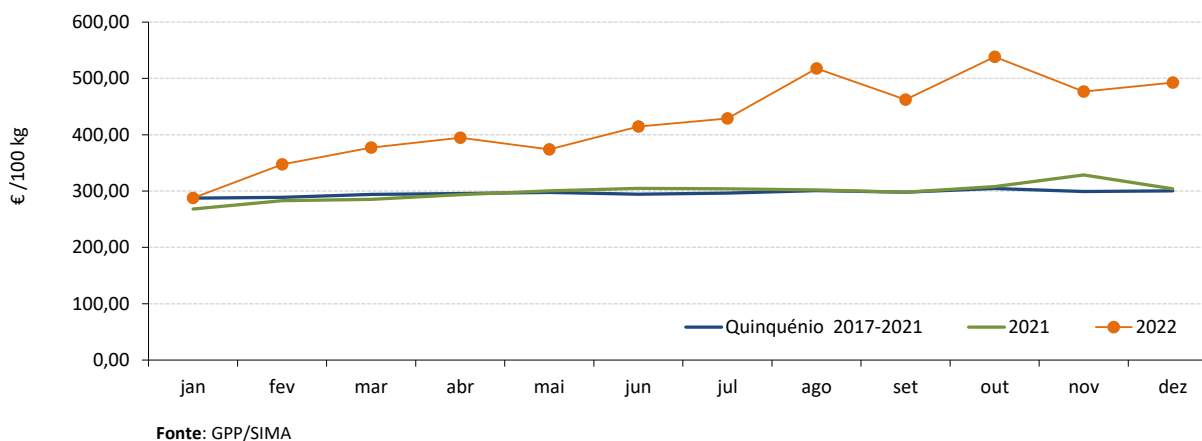

SORO DE LEITE EM PÓ - Preço Médio Mensal

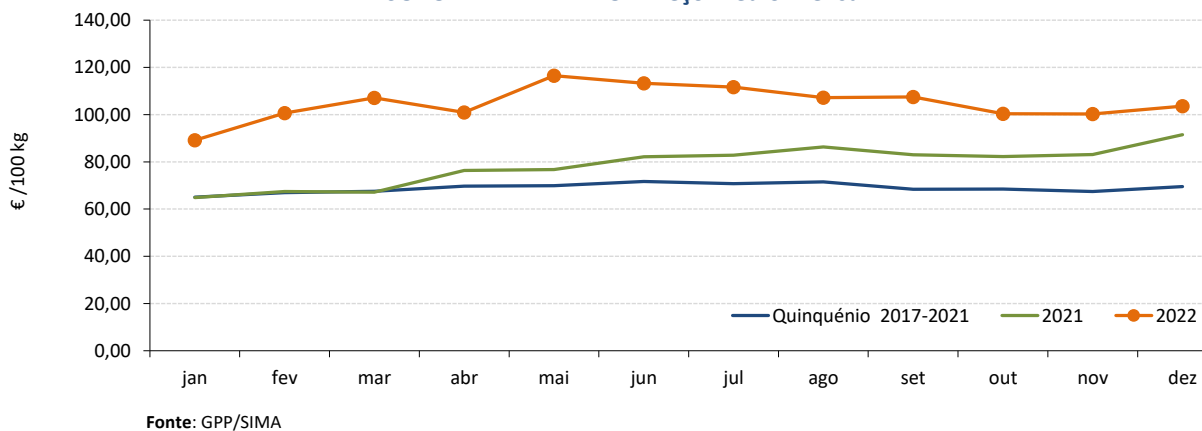

Leite e Produtos Lácteos

JANEIRO de 2023

LEITE CRU DE VACA - PREÇOS MÉDIOS À PRODUÇÃO NA UNIÃO EUROPEIA

€/ 100 kg

Estado Membro	outubro 2022	setembro 2022	outubro 2021	VAR % Mês anterior	VAR % Mês homólogo ano anterior
Bélgica / BE	59,06	57,98	38,64	1,9	52,8
Bulgária / BG	50,06	45,87	34,61	9,1	44,6
República Checa / CZ	50,50	48,63	35,42	3,8	42,6
Dinamarca / DK	59,96	58,90	39,52	1,8	51,7
Alemanha / DE	60,53	58,59	39,28	3,3	54,1
Estónia / EE	51,89	50,05	32,71	3,7	58,6
Irlanda / IE	68,47	64,29	46,52	6,5	47,2
Grécia / GR	58,96	58,12	40,75	1,4	44,7
Espanha / ES	53,98	48,06	34,27	12,3	57,5
França / FR	48,26	46,28	39,41	4,3	22,5
Croácia / HR	49,38	44,28	35,07	11,5	40,8
Itália / IT	55,35	54,34	37,33	1,9	48,3
Chipre / CY	63,90	62,90	58,49	1,6	9,2
Letónia / LV	49,21	49,26	33,15	-0,1	48,4
Lituânia / LT	55,25	52,65	37,47	4,9	47,5
Luxemburgo / LU	c	c	c		
Hungria / HU	48,92	47,90	32,28	2,1	51,5
Malta / MT	62,95	63,36	62,76	-0,6	0,3
Países Baixos / NL	62,25	61,25	39,50	1,6	57,6
Áustria / AT	57,08	54,83	41,08	4,1	38,9
Polónia / PL	54,73	53,18	36,10	2,9	51,6
Portugal / PT	52,01	43,72	31,49	19,0	65,2
Roménia / RO	53,82	53,02	33,49	1,5	60,7
Eslovénia / SI	53,60	50,88	33,90	5,3	58,1
Eslováquia / SK	49,33	47,12	33,57	4,7	46,9
Finlândia / FI	55,41	52,84	40,60	4,9	36,5
Suécia / SE	56,70	54,85	40,96	3,4	38,4
UE 27	56,63	54,53	38,68	3,9	46,4

Fonte: Comissão Europeia - Regulamento (UE) nº 2017/1185, Artigo 12(a) - Anexo II - 4.(a)

c - dado confidencial

Nota: Os preços de setembro da DE, IE, SE e UE foram retificados

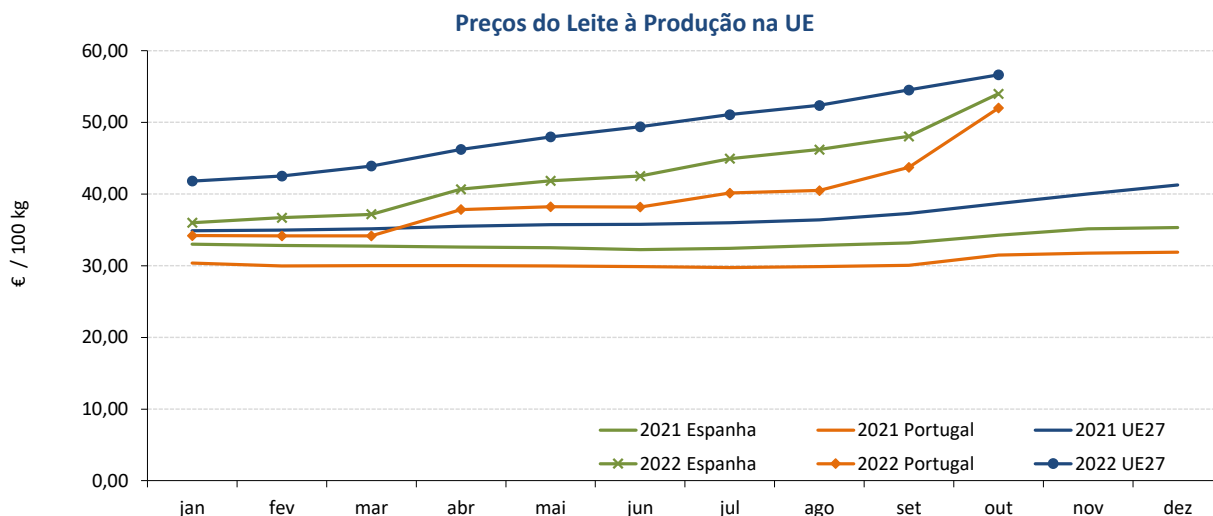

Fonte: Comissão Europeia

Leite e Produtos Lácteos

JANEIRO de 2023

LEITE CRU DE VACA BIOLÓGICO - PREÇOS MÉDIOS À PRODUÇÃO NA UNIÃO EUROPEIA

€ / 100 kg

Estado Membro	outubro 2022	setembro 2022	outubro 2021	Var % Mês anterior	Var % Mês homólogo ano anterior
Bélgica / BE	60,77	58,72	48,19	3,5	21,9
Bulgária / BG	60,07	54,12	45,17	11,0	19,8
Rep. Checa / CZ	51,48	49,70	40,43	3,6	22,9
Dinamarca / DK	65,34	65,35	47,58	0,0	37,3
Alemanha / DE	63,22	60,83	51,70	3,9	17,7
Estónia / EE	50,81	48,70	32,10	4,3	51,7
Irlanda / IE					
Grécia / GR			54,59		
Espanha / ES	58,16	55,63	46,21	4,5	20,4
França / FR	51,01	50,64	48,91	0,7	3,5
Croácia / HR					
Itália / IT	63,09	62,93	52,86	0,3	19,1
Chipre / CY	103,21	102,94	105,21	0,3	-2,2
Letónia / LV	47,56	47,50	31,86	0,1	49,1
Lituânia / LT	61,63	58,16	41,25	6,0	41,0
Luxemburgo / LU					
Hungria / HU			0,00		
Malta / MT					
Países Baixos / NL	65,75	63,88	51,63	2,9	23,7
Áustria / AT	62,63	61,89	48,94	1,2	26,5
Polónia / PL	59,37	59,01	44,36	0,6	33,0
Portugal / PT	64,74	58,33	50,66	11,0	15,1
Roménia / RO					
Eslovénia / SI	62,61	61,19	43,52	2,3	40,6
Eslováquia / SK	50,90	47,34	38,54	7,5	22,8
Finlândia / FI					
Suécia / SE	60,08	59,31	45,63	1,3	30,0

Fonte: Comissão Europeia - Regulamento (UE) nº 2017/1185, Artigo 12(a) - Anexo II - 4.(a)

Preços do Leite biológico na produção

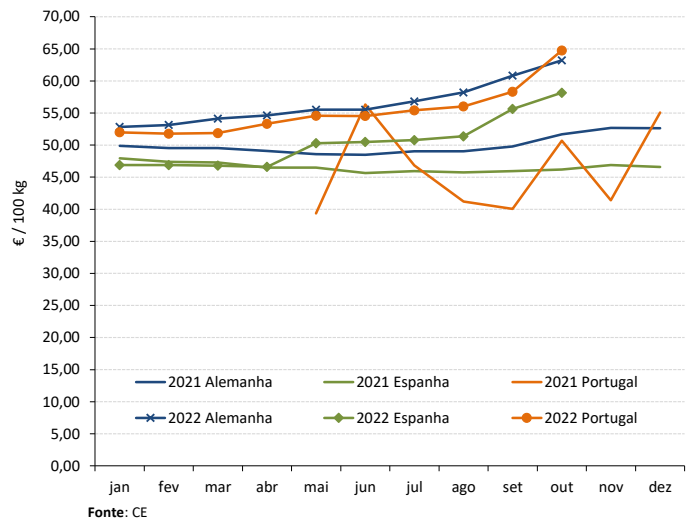

Fonte: CE

RECOLHA TOTAL de LEITE de VACA CRU

(milhares de toneladas)

Estado Membro	outubro 2022	setembro 2022	outubro 2021	Var % Mês anterior	Var % Mês hom. ano ant.
Bélgica / BE	373,7	361,2	348,5	3,5	7,2
Bulgária / BG	52,4	55,6	49,7	-5,8	5,4
Rep. Checa / CZ	260,3	258,9	260,0	0,5	0,1
Dinamarca / DK	461,0	455,4	463,1	1,2	-0,5
Alemanha / DE	2 610,5	2 550,6	2 551,2	2,3	2,3
Estónia / EE	63,4	65,0	66,1	-2,5	-4,1
Irlanda / IE	719,2	809,0	668,9	-11,1	7,5
Grécia / GR	60,1	49,1	52,8	22,5	13,9
Espanha / ES	586,3	571,8	610,7	2,5	-4,0
França / FR	1 937,5	1 830,8	1 912,8	5,8	1,3
Croácia / HR	31,8	31,5	33,7	0,8	-5,6
Itália / IT	1 025,1	1 003,0	1 043,2	2,2	-1,7
Chipre / CY	24,0	22,8	24,3	5,4	-1,4
Letónia / LV	66,7	70,6	68,9	-5,5	-3,1
Lituânia / LT	113,8	122,2	118,2	-6,9	-3,7
Luxemburgo / LU					
Hungria / HU	133,9	131,8	141,3	1,6	-5,2
Malta / MT	3,2	2,9	3,1	8,2	2,3
Países Baixos / NL	1 139,9	1 106,0	1 087,5	3,1	4,8
Áustria / AT	257,0	245,5	251,7	4,7	2,1
Polónia / PL	1 029,8	1 022,8	1 004,5	0,7	2,5
Portugal / PT	142,5	138,6	149,1	2,8	-4,4
Roménia / RO	98,8	94,5	88,1	4,6	12,1
Eslovénia / SI	45,8	44,7	47,6	2,4	-3,8
Eslováquia / SK	66,2	64,9	65,9	2,0	0,6
Finlândia / FI	176,6	174,4	182,1	1,3	-3,0
Suécia / SE	222,5	218,5	221,9	1,9	0,3
UE 27	11 702,0	11 501,9	11 514,7	1,7	1,6

RECOLHA DE LEITE BIOLÓGICO

(milhares de toneladas)

outubro 2022	setembro 2022	outubro 2021	Var % Mês anterior	Var % Mês hom. ano ant.	% Leite Biológico no total Recolha
9,56	8,34	8,23	14,7	16,2	2,6%
0,20	0,19	0,27	3,5	-26,4	0,4%
2,64	2,59	2,62	1,9	0,9	1,0%
58,00	56,00	59,00	3,6	-1,7	12,6%
119,76	115,55	113,12	3,6	5,9	4,6%
0,24	0,24	0,19	3,0	26,0	0,4%
0,00	0,00	0,00			
1,26	1,12	1,25	12,2	0,9	2,1%
3,77	3,65	3,92	3,3	-3,8	0,6%
105,84	93,88	99,98	12,7	5,9	5,5%
0,00	0,00	0,00			0,0%
18,22	18,29	19,77		-7,8	1,8%
0,24	0,23	0,37	6,9	-33,6	1,0%
4,15	4,85	5,02	-14,4	-17,3	6,2%
3,05	3,35	3,73	-9,1	-18,4	2,7%
0,58	0,58	0,00	0,0		0,4%
0,00	0,00	0,00			
20,29	18,89	0,00			
49,04	44,64	49,79	9,9	-1,5	19,1%
2,06	3,49	3,49	-41,1	-41,2	0,2%
0,49	0,50	0,31	-1,7	56,1	0,3%
4,46	3,49	3,23	28,0	38,2	4,5%
0,49	0,46	0,49	6,2	-1,5	1,1%
0,97	0,97	1,13	-0,1	-13,9	1,5%
6,52	6,44	6,49	1,1	0,4	3,7%
36,35	35,18	38,15	3,3	-4,7	16,3%

Leite e Produtos Lácteos

JANEIRO de 2023

PREÇOS À SAÍDA DA FÁBRICA NA UE - Preços Médios Mensais

€/ 100 kg

PRODUTO	novembro 2022	VARIÇÃO PERCENTUAL		
		outubro 2021	novembro 2021	novembro Quinquénio 2017-2021
Manteiga	658,59	-5,9	29,1	48,0
Leite em pó desnatado	316,50	-11,3	3,7	46,8
Leite em pó inteiro	452,15	-5,3	20,3	50,8
Queijo Edam	535,60	0,3	46,8	63,1
Soro de leite em pó	101,17	-4,6	-4,0	24,1

Fonte: Comissão Europeia - Regulamento (UE) nº 2017/1185, Artigo 11 - Anexo I -7

Nota: A partir de 1 de fevereiro de 2020, a média da UE refere-se à UE27 (sem o Reino Unido). Para fins de comparação, as médias da UE (sem o Reino Unido) também foram recalculadas para os últimos 5 anos (2016 a 2020). Os coeficientes de ponderação e a lista dos Estados-Membros incluídos no cálculo das médias da UE também foram atualizados.

MANTEIGA - Preço Médio Mensal
UE / Portugal

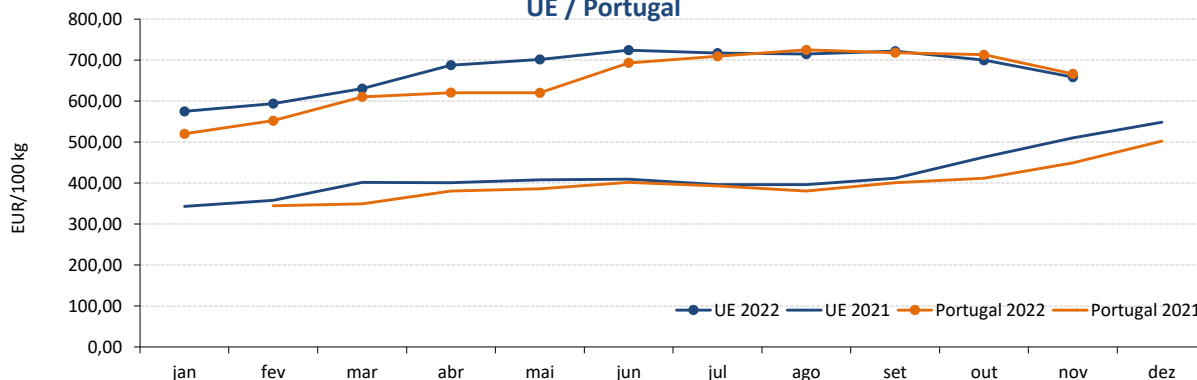

Fonte: CE e GPP/SIMA

LEITE EM PÓ DESNATADO - Preço Médio Mensal
UE / Portugal

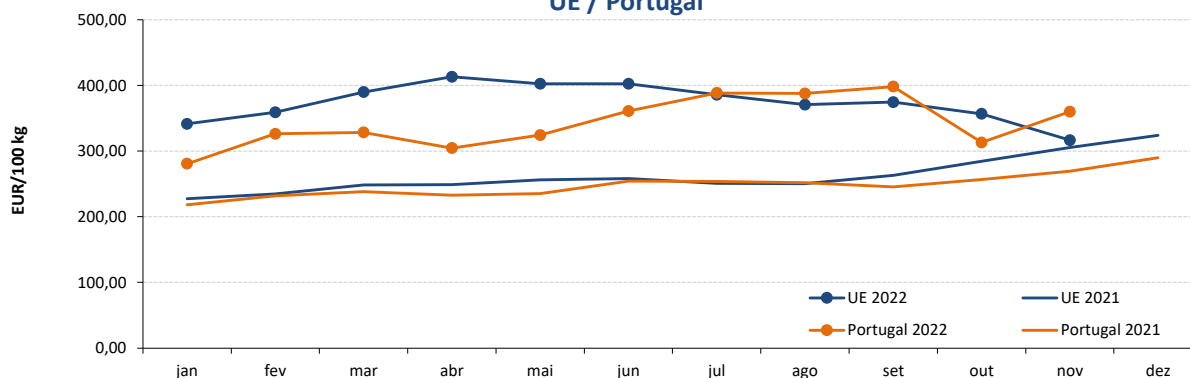

Fonte: CE e GPP/SIMA

Leite e Produtos Lácteos

JANEIRO de 2023

LEITE EM PÓ INTEIRO - Preço Médio Mensal UE / Portugal

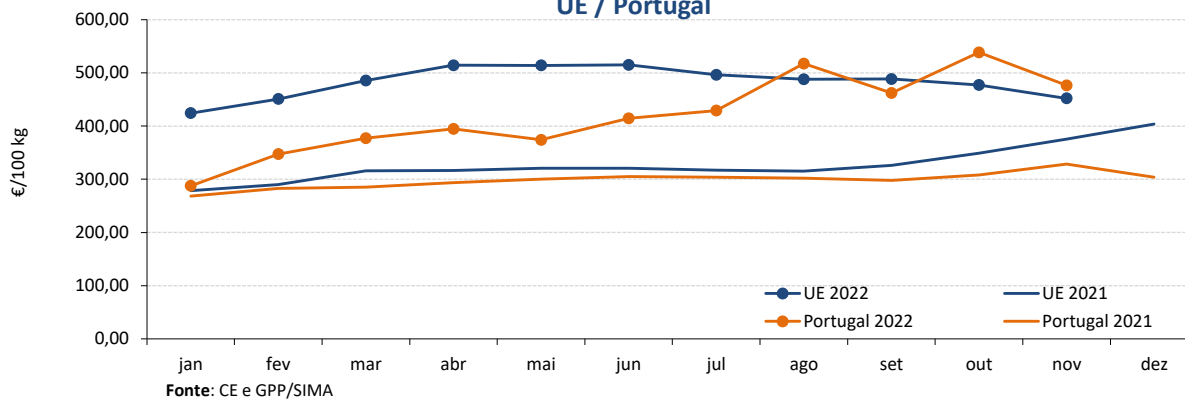

QUEIJO EDAM (UE) / FLAMENGO (PT) - Preço Médio Mensal UE / Portugal

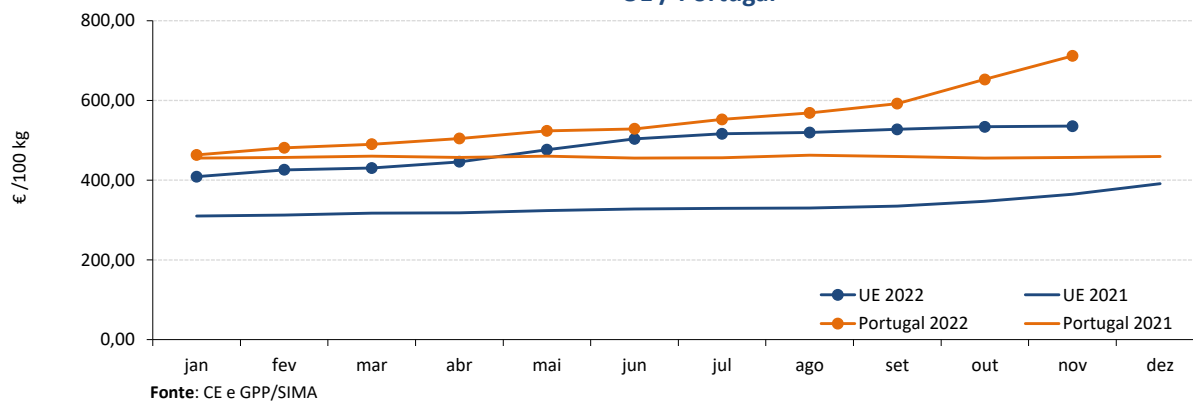

SORO DE LEITE EM PÓ - Preço Médio Mensal UE / Portugal

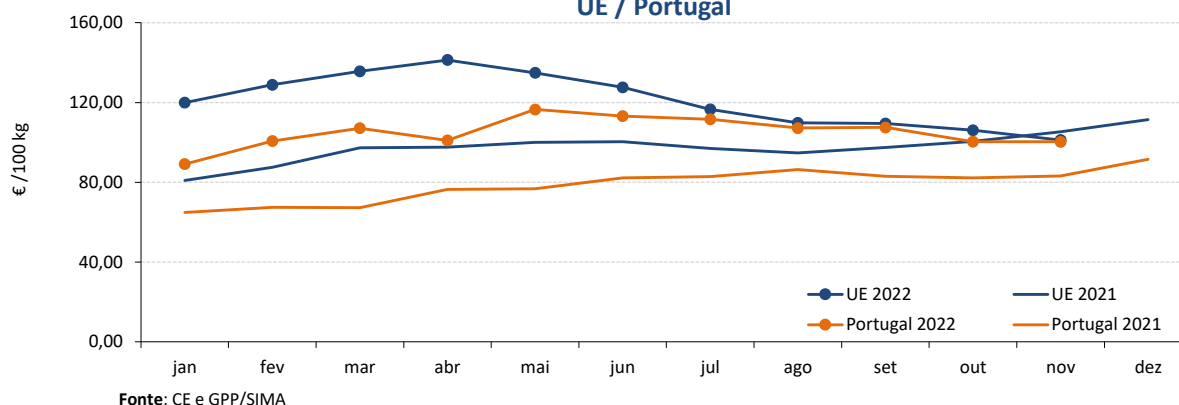

Leite e Produtos Lácteos

JANEIRO de 2023

ÍNDICE DE PREÇOS DE PRODUTOS AGRÍCOLAS NO PRODUTOR (Base 2015)

(Continente)

PRODUTO	outubro 2022	setembro 2022	outubro 2021	Var. % mês anterior	Var. % mês homólogo ano anterior
Leite em natureza	168,20	155,07	109,77	8,5	53,2

Fonte: INE

RECOLHA E TRANSFORMAÇÃO DO LEITE DE VACA - janeiro a outubro

(Portugal)

Unidade: tonelada

PRODUTO	2022	2021	Var. % 2022/2021
Recolha de Leite de vaca	1 562 294	1 612 094	-3,1
Produtos Lácteos	761 713	794 010	-4,1
Leite para consumo	533 689	564 850	-5,5
Nata para consumo	20 960	20 805	0,7
Leite em pó gordo e meio gordo	7 170	9 015	-20,5
Leite em pó magro	15 176	21 484	-29,4
Manteiga	22 962	25 894	-11,3
Queijo	55 455	52 937	4,8
Leites acidificados	106 302	99 025	7,3

Fonte: INE - dados provisórios

COMÉRCIO INTERNACIONAL - janeiro a outubro

Unidade: tonelada

PRODUTO	ENTRADAS		SAÍDAS		Var. % 2022/2021	Var. % 2022/2021
	2022	2021	2022	2021	Entradas	Saídas
Leite/Natas em natureza	51 529	55 289	127 824	110 270	-6,8	15,9
Leite/Natas concentrados	17 323	15 030	21 072	30 250	15,3	-30,3
logurte e Quefir	114 449	113 345	31 855	29 565	1,0	7,7
Manteiga	6 906	6 324	7 068	12 596	9,2	-43,9
Queijo e Requeijão	60 066	53 359	9 931	7 852	12,6	26,5
Soro de leite	10 874	9 281	19 702	20 205	17,2	-2,5
TOTAL	261 147	252 629	217 452	210 738	3,4	3,2

Unidade: milhares de EUR

PRODUTO	ENTRADAS		SAÍDAS		Var. % 2022/2021	Var. % 2022/2021
	2022	2021	2022	2021	Entradas	Saídas
Leite/Natas em natureza	49 063	39 656	69 563	52 439	23,7	32,7
Leite/Natas concentrados	53 560	35 137	76 645	75 819	52,4	1,1
logurte e Quefir	158 982	137 921	46 814	34 167	15,3	37,0
Manteiga	29 908	21 235	43 405	50 020	40,8	-13,2
Queijo e Requeijão	277 096	198 921	54 067	34 867	39,3	55,1
Soro de leite	31 349	21 667	21 705	21 224	44,7	2,3
TOTAL	599 957	454 537	312 199	268 536	32,0	16,3

Fonte: INE (2022 - dados preliminares)

Para consulta de preços de produtos agrícolas consultar o site www.gpp.pt/Cot/
O SIMA no Facebook - <http://www.facebook.com/SIMA.Portugal>

O conhecimento do mercado é a chave do sucesso!

O SIMA disponibiliza informação essencial para os empresários agrícolas e outros agentes tomarem as melhores decisões

Coordenação Central

Gabinete de Planeamento, Políticas e Administração Geral

Direção de Serviços de Estatística

Divisão de Estatística

tel: 213 234 600

SISTEMA DE INFORMAÇÃO DE MERCADOS AGRÍCOLAS

e-mail: sima@gpp.pt

Praça do Comércio, 1149-010 Lisboa

As Newsletter do SIMA podem também ser consultadas no facebook em: <https://www.facebook.com/SIMA.Portugal>