

Suínos

DESTAQUE SEMANAL

Na semana em análise as cotações médias nacionais dos porcos classe E e classe S voltaram a sofrer um ligeiro decréscimo em relação à semana anterior, pela 4ª semana consecutiva (-3 e -2 cêntimos / kg, respetivamente). No caso dos leitões, de <12 kg e de 19-25 kg, mantém-se a estabilidade de cotações.

COTAÇÕES MÉDIAS NACIONAIS - SEMANAIS

PRODUTO	Unidade de Comercialização	Estádio de Comercialização	MÉDIA DA SEMANA	Variação Percentual		
				Semana anterior	Semana homóloga do ano anterior	Semana homóloga do Quinquénio 2017-2021
<b>Porco classe E (57%*)</b>	€/ kg P.C.	Entrada Matadouro	<b>2,18</b>	-1,1	67,9	39,7
<b>Porco classe S</b>	€/ kg P.C.	Entrada Matadouro	<b>2,18</b>	-0,9	67,7	39,1
<b>Leitão até 12 kg</b>	€/ kg P.V.	Saída Produção	<b>3,83</b>	0,0	27,6	26,5
<b>Leitão 19 a 25 kg</b>	€/ kg P.V.	Saída Produção	<b>2,50</b>	0,0	48,8	36,2

\* Carne magra em % de peso da carcaça (ver nota na página 4)

Nota: 1) Em 2019 foi retomada a recolha de cotações no Ribatejo e Oeste, pelo que existe uma quebra de série, não sendo possível a comparação direta com a semana homóloga do quinquénio 2017-2021

2) kg P.C. - kg de Peso carcaça; kg P.V. - kg de Peso vivo

Gráficos de cotações mais frequentes

PORCO Classe E (57 %)  
Cotação Média Nacional

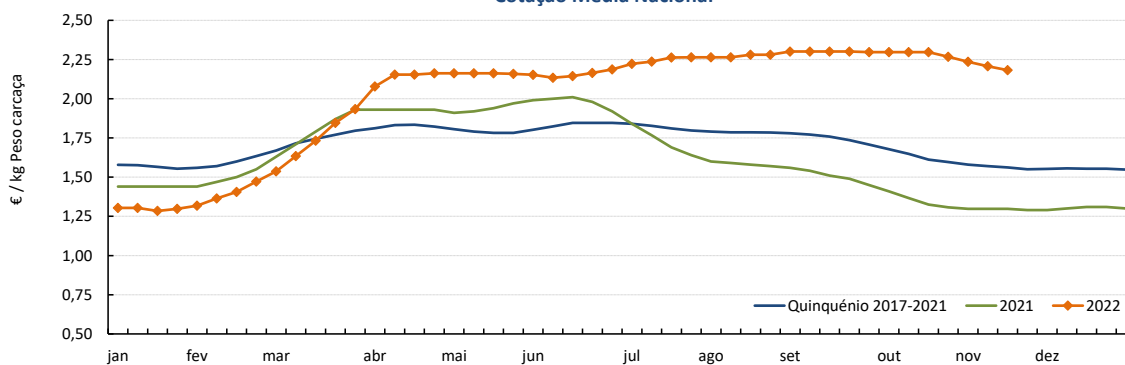

Fonte: SIMA

PORCO Classe S  
Cotação Média Nacional

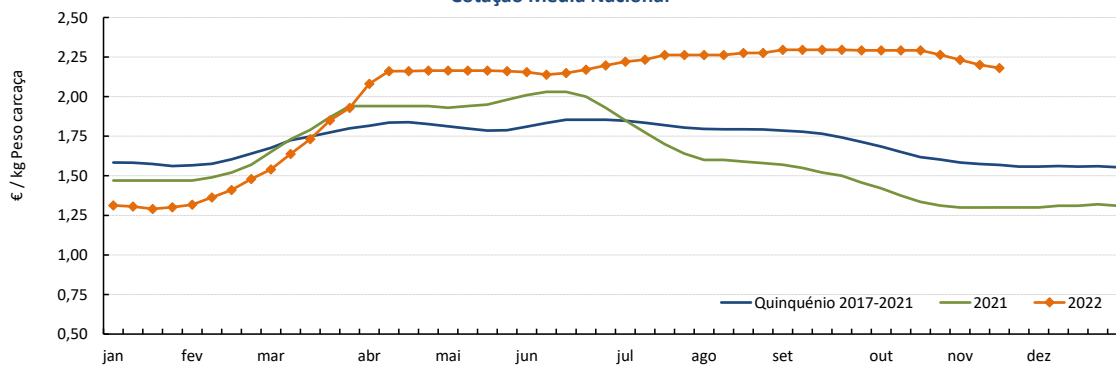

Fonte: SIMA

## Suíños

14-11 a 20-11-2022

### Gráficos de cotações mais frequentes

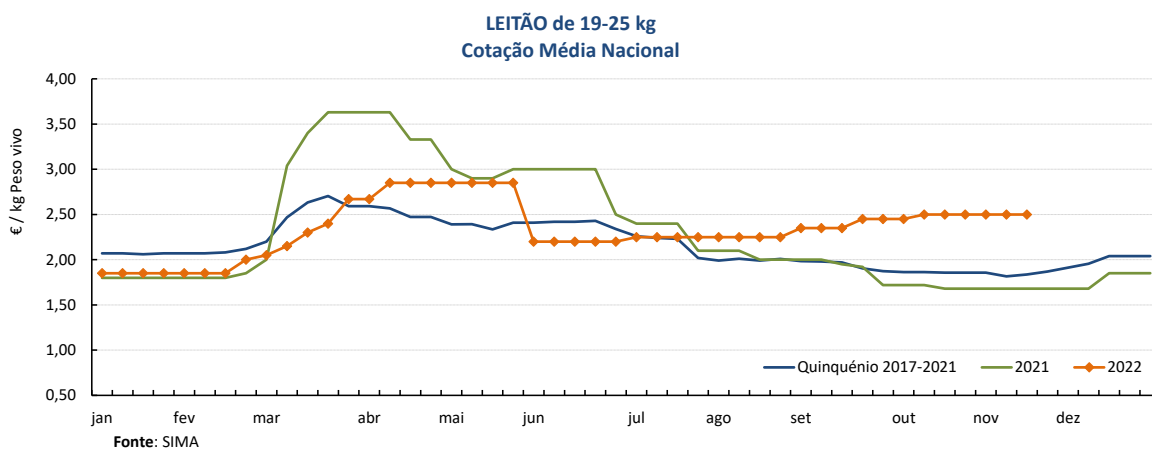
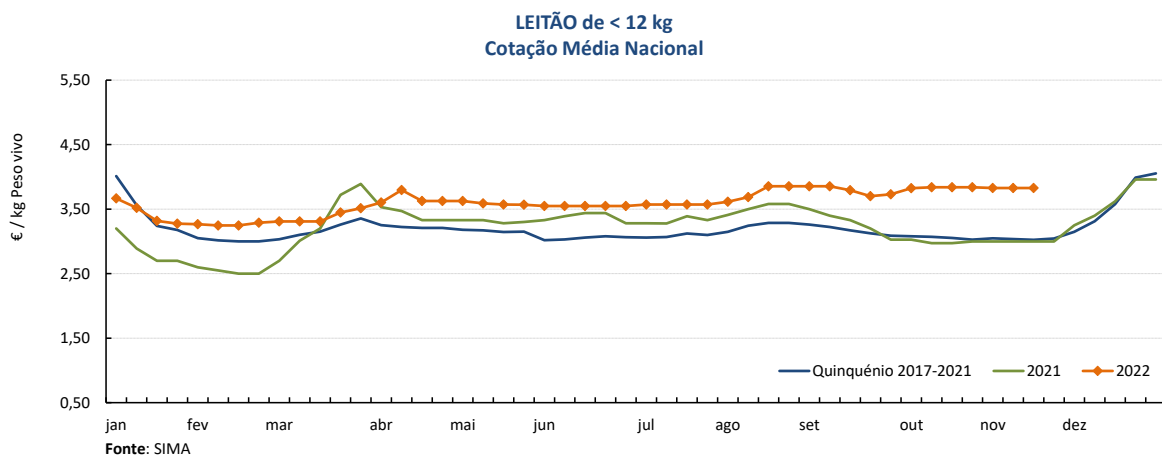

## Suíños

14-11 a 20-11-2022

### Cotações em Bolsas / Mercados UE

#### 1. PORTUGAL - BOLSA DO PORCO (MONTIJO)

PRODUTO	Unidade de Comercialização	Unidade de Comercialização	Preço indicativo (€)				Variação Semana Anterior (€/kg)
			27/10/2022	03/11/2022	10/11/2022	17/11/2022	
Porco classe E - 57% de músculo (à entrada do matadouro)	€/kg	Peso carcaça	2,302	2,272	2,252	<b>2,252</b>	0,000

Nota: A partir da Sessão 1 de 2017 a Bolsa do Porco passou a apresentar apenas a variação em relação à semana anterior e na Sessão 18 de 2022 voltou a fixar semanalmente um preço indicativo não vinculativo

#### 2. ESPANHA

##### 2.1. LÉRIDA - BOLSA

PRODUTO	Unidade de Comercialização	Cotação (€)		Variação Semana Anterior (€/kg)	Variação Semana Anterior (%)	
		10/11/2022	17/11/2022			
Porco Acabado de Lérida "Normal"	€/kg	Peso vivo	1,645	<b>1,640</b>	-0,005	-0,3
Porco Acabado de Lérida "Normal"	€/kg	Peso carcaça	2,164	<b>2,158</b>	-0,007	
Leitão (20 kg)	€/Unidade		46,00	<b>47,00</b>	1,000	2,2

##### 2.2. BINEFAR - BOLSA

PRODUTO	Unidade de Comercialização	Cotação (€)		Variação Semana Anterior (€/kg)	Variação Semana Anterior (%)	
		02/11/2022	09/11/2022			
Porco "Normal"	€/kg	Peso vivo	1,668	<b>1,650</b>	-0,018	-1,1
Porco "Normal"	€/kg	Peso carcaça	2,195	<b>2,171</b>	-0,024	
Leitão de 16-18 kg	€/Unidade		64,00	<b>64,00</b>	0,000	0,0

#### 3. FRANÇA - BRETANHA

PRODUTO	Unidade de Comercialização	Cotação (€)		Variação Semana Anterior (€/kg)	Variação Semana Anterior (%)	
		10/11/2022	17/11/2022			
Porco 56 TMP * (80-102 kg)	€/kg	Peso carcaça	1,810	<b>1,808</b>	-0,002	-0,1
Porco de reforma	€/kg	Peso carcaça	1,227	<b>1,226</b>	-0,001	-0,1

\* Taxa de músculo das peças

#### 4. DINAMARCA

PRODUTO	Unidade de Comercialização	Cotação em DKK		Cotação em €		Variação Semana Anterior (%)	
		sem 46/2022	sem 47/2022	sem 46/2022	sem 47/2022		
Porco 61 % carne - 72,0-96,9 kg	kg	Peso carcaça	12,40	<b>12,40</b>	1,67	<b>1,67</b>	0,0

#### 5. PAÍSES BAIXOS - BOLSA

PRODUTO	Unidade de Comercialização	Cotação (€)		Variação Semana Anterior (€/kg)	Variação Semana Anterior (%)	
		sem 45/2022	sem 46/2022			
Porco 56 % carne	€/kg	Peso carcaça	1,79	<b>1,80</b>	0,010	0,6
Leitão	€/Unidade		42,50	<b>43,50</b>	-	2,4

#### 6. ALEMANHA

PRODUTO	Unidade de Comercialização	Cotação (€)		Variação Semana Anterior (€/kg)	Variação Semana Anterior (%)	
		09/12/2022	16/12/2022			
Porco 56 % carne	€/kg	Peso carcaça	1,90	<b>1,90</b>	0,000	0,0

## Suíños

14-11 a 20-11-2022

### PREÇOS MÉDIOS DE MERCADO NA UNIÃO EUROPEIA

#### PORCO CLASSE E (€ / 100 kg Peso carcaça)

PAÍSES	SEMANA DE	SEMANA DE	VAR %
	07/11 a 13/11/2022	31/10 a 06/11/2022	
Bélgica	178,35	176,95	0,8
Bulgária	249,76	249,47	0,1
República Checa	196,31	195,18	0,6
Dinamarca	183,50	182,99	0,3
Alemanha	197,94	198,77	-0,4
Estónia	192,69	192,20	0,3
Grécia	232,18	233,09	-0,4
Espanha	204,37	203,28	0,5
França	199,00	205,00	-2,9
Croácia	196,93	197,90	-0,5
Irlanda	203,15	202,97	0,1
Chipre	239,54	237,91	0,7
Letónia	191,10	192,88	-0,9
Lituânia	176,65	175,23	0,8
Luxemburgo	193,63	193,39	0,1
Hungria	198,04	199,01	-0,5
Malta		226,39	
Países Baixos	171,91	171,79	0,1
Áustria	205,93	205,28	0,3
Polónia	197,03	194,95	1,1
Portugal	220,67	223,61	-1,3
Romenia	217,20	217,30	0,0
Eslovénia	208,86	206,73	1,0
Eslováquia	200,69	202,35	-0,8
Finlândia	221,39	221,69	-0,1
Suécia		234,89	
U.E.	197,62	197,86	-0,1

Nota:

As carcaças dos suínos são divididas em classes de acordo com o teor estimado de carne magra em percentagem de peso da carcaça e classificadas em conformidade (Grelha de Classificação SEUROP):

Classe S (Superior) - 60% ou mais

Classe E (Excelente) - 55% ou mais, mas menos de 60%

#### Preços de Mercado do Porco classe E na UE

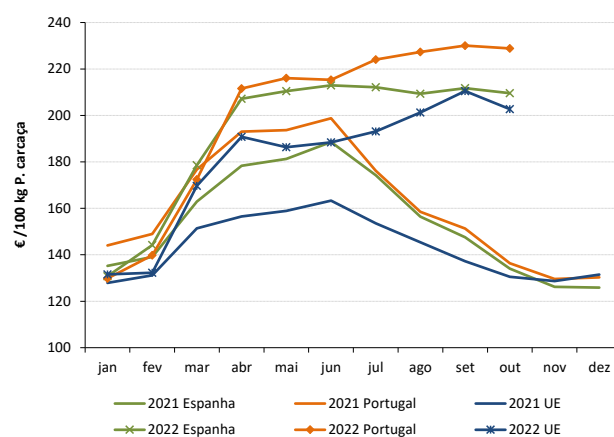

#### PORCO CLASSE S (€ / 100 kg Peso carcaça)

Bélgica	187,72	188,07	-0,2
República Checa	200,50	199,67	0,4
Dinamarca	189,54	189,44	0,1
Alemanha	201,43	201,92	-0,2
Estónia	195,59	193,74	1,0
Grécia	232,18	233,09	-0,4
Espanha	210,68	212,76	-1,0
França	207,00	212,00	-2,4
Croácia	203,56	204,27	-0,3
Irlanda	203,60	203,54	0,0
Letónia	187,92	186,25	0,9
Lituânia	175,59	170,87	2,8
Luxemburgo	200,54	200,39	0,1
Hungria	201,10	202,45	-0,7
Malta		226,52	
Países Baixos	173,05	172,93	0,1
Áustria	216,25	216,62	-0,2
Polónia	198,58	196,40	1,1
Portugal	220,03	223,27	-1,5
Romenia	217,61	216,23	0,6
Eslovénia	224,61	224,53	0,0
Eslováquia	197,56	200,32	-1,4
Finlândia	228,65	228,33	0,1
Suécia		238,56	
U.E.	201,97	203,18	-0,6

#### Preços de Mercado do Porco classe S na UE

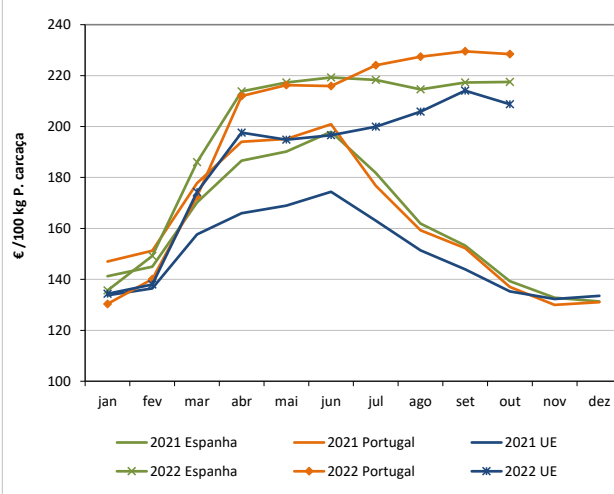

#### LEITÕES de cerca de 25 kg (€ / Unidade)

Bélgica	45,00	45,00	0,0
República Checa			
Dinamarca	62,91	62,74	0,3
Alemanha	51,70	51,80	-0,2
Estónia		45,92	
Espanha	53,12	53,12	0,0
França	49,00	49,00	0,0
Croácia	58,30	58,35	-0,1
Itália		84,25	
Letónia	42,62	43,17	
Hungria		50,02	
Países Baixos	34,25	33,75	1,5
Portugal	50,00	50,00	0,0
Eslováquia			
Finlândia	48,58	48,49	0,2
Suécia		84,67	
U.E.	53,79	53,71	0,2

#### Preços de Mercado dos Leitões de 25 kg na UE

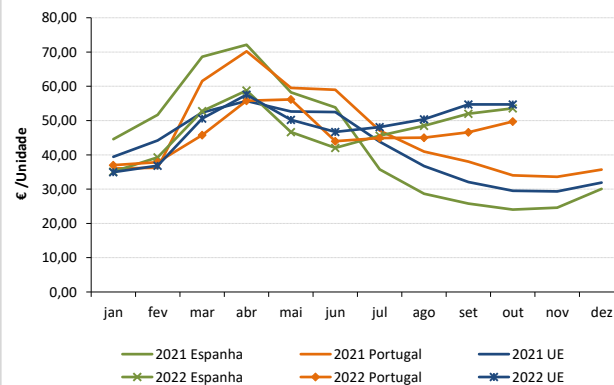

Fonte: Comissão Europeia - Regulamento de Execução (UE) 2017/1185

## Suíños

14-11 a 20-11-2022

### ÍNDICE DE PREÇOS DE PRODUTOS AGRÍCOLAS NO PRODUTOR (Base 2015)

(Continente)

	setembro 2022	agosto 2022	setembro 2021	Var. % Mês anterior	Var. % Mês ano anterior
<b>Suíños</b>	154,27	152,54	101,62	1,1	51,8

FONTE: INE

### ABATES APROVADOS PARA CONSUMO - janeiro a setembro

(Portugal)

	Cabeças		tonelada		Variação período homólogo do ano anterior (%)	
	2022	2021	2022	2021	Cabeças	tonelada
<b>Leitões</b>	1 034 267	911 321	7 227,7	6 368,3	13,5	13,5
<b>Porcos de Engorda</b>	2 988 417	3 034 763	248 021,0	256 430,4	-1,5	-3,3
<b>Reprodutores</b>	30 563	23 486	4 668,3	3 684,9	30,1	26,7
<b>TOTAL</b>	4 053 247	3 969 570	259 917,0	266 483,6	2,1	-2,5

FONTE: INE (dados provisórios)

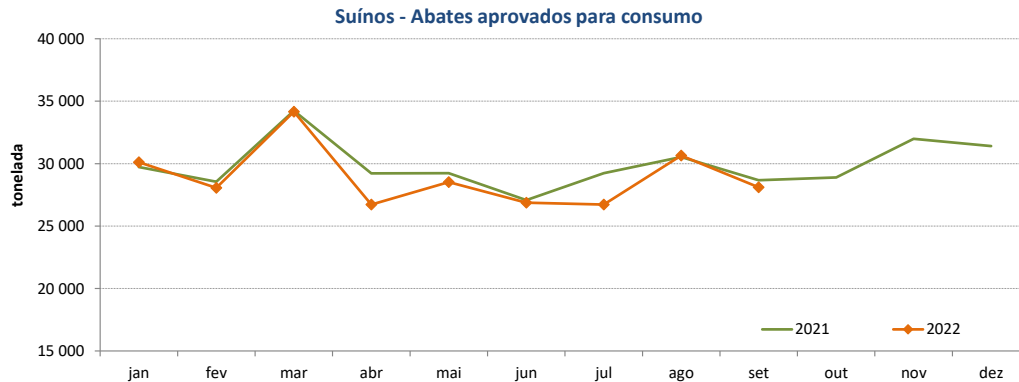

**Suíños**

14-11 a 20-11-2022

**COMÉRCIO INTERNACIONAL - janeiro a setembro**

PRODUTO	ENTRADAS		SAÍDAS		Var. %	Var. %
	2022	2021	2022	2021	ENTRADAS 22/21	SAÍDAS 22/21
<b>Cabeças</b>						
Outros Suínos Vivos	735 449	690 390	363 315	397 093	6,5	-8,5
Suínos Rep. Raça Pura	44	352	2 180	1 995	-87,5	9,3
<b>TOTAL</b>	<b>735 493</b>	<b>690 742</b>	<b>365 495</b>	<b>399 088</b>	<b>6,5</b>	<b>-8,4</b>
<b>tonelada</b>						
Carne Congelada	20 000	16 541	15 271	24 559	20,9	-37,8
Carne Fresca/Refrigerada	55 356	51 977	9 598	11 053	6,5	-13,2
Outros Suínos Vivos	66 000	60 878	26 168	26 190	8,4	-0,1
Suínos Rep. Raça Pura	6	42	311	291	-85,3	7,1
Miudezas	1 000	961	7 439	7 138	4,1	4,2
<b>TOTAL</b>	<b>142 362</b>	<b>130 399</b>	<b>58 789</b>	<b>69 231</b>	<b>9,2</b>	<b>-15,1</b>
<b>1 000 €</b>						
Carne Congelada	59 571	45 275	33 064	53 052	31,6	-37,7
Carne Fresca/Refrigerada	186 058	161 890	25 508	27 630	14,9	-7,7
Outros Suínos Vivos	104 092	84 345	47 593	46 302	23,4	2,8
Suínos Rep. Raça Pura	102	200	354	343	-49,2	3,1
Miudezas	2 410	2 003	8 122	5 274	20,3	54,0
<b>TOTAL</b>	<b>352 232</b>	<b>293 714</b>	<b>114 641</b>	<b>132 600</b>	<b>19,9</b>	<b>-13,5</b>

**Nota:** estão incluídos os animais vivos e a carne das espécies suínas domésticas e não domésticas (por exemplo os javalis)

FORNE: INE (2022 - dados preliminares)

O conhecimento do mercado é a chave do sucesso!



O SIMA disponibiliza informação essencial para os empresários agrícolas e outros agentes tomarem as melhores decisões

Para consulta de preços de produtos agrícolas consultar o site: [regsimagpp.pt/regsimagpp/consulta/](https://regsimagpp.pt/regsimagpp/consulta/)

**Coordenação Central**

Gabinete de Planeamento, Políticas e Administração Geral  
Direção de Serviços de Estatística  
Divisão de Estatística

tel: 213 234 600

**SISTEMA DE INFORMAÇÃO DE MERCADOS AGRÍCOLAS**

e-mail: [sima@gpp.pt](mailto:sima@gpp.pt)  
Praça do Comércio, 1149-010 Lisboa

As Newsletter do SIMA podem também ser consultadas no facebook em: <https://www.facebook.com/SIMA.Portugal>