

Newsletter - Coelhos

SEMANA 46
14-11 a 20-11-2022

Coelhos

DESTAQUE SEMANAL

Na semana em análise as cotações médias nacionais do coelho vivo (de 2,2 a 2,5 kg) e abatido (de 1,1 a 1,3 kg) mantiveram-se de novo estáveis em relação à semana anterior. A oferta de coelho foi muito fraca e a procura foi fraca.

COTAÇÕES MÉDIAS NACIONAIS - SEMANAIS

PRODUTO	Unidade de Comercialização	MÉDIA DA SEMANA	VARIÇÃO PERCENTUAL		
			Semana Anterior	Semana Homóloga do ano anterior	Semana Homóloga do Quinquénio 2017-2021
Coelho vivo - 2,2 a 2,5 kg	€ / kg P. vivo	2,70	0,00	20,0	21,1
Coelho abatido - 1,1 a 1,3 kg	€ / kg P. carcaça	6,25	0,00	37,4	31,0

Gráficos de cotações mais frequentes

COELHO VIVO de 2,2 a 2,5 kg
Cotação Média Nacional

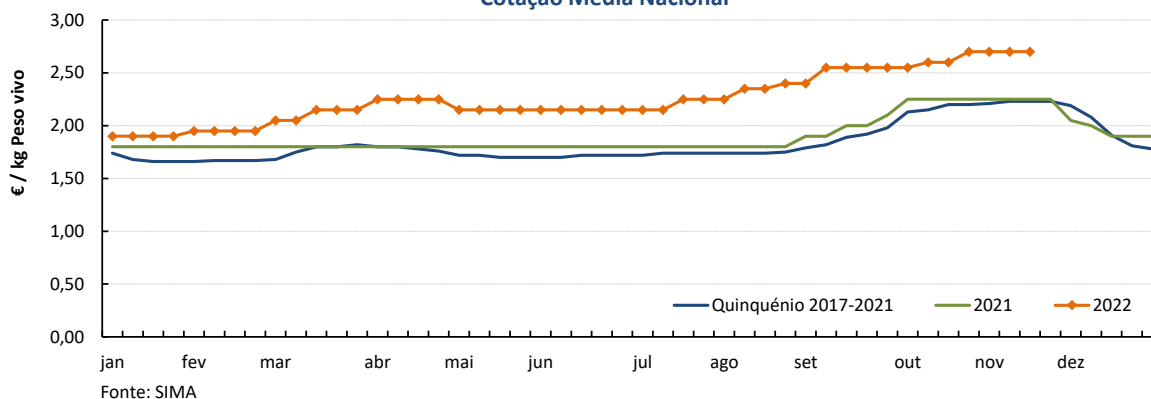

COELHO ABATIDO de 1,1 a 1,3 kg
Cotação Média Nacional

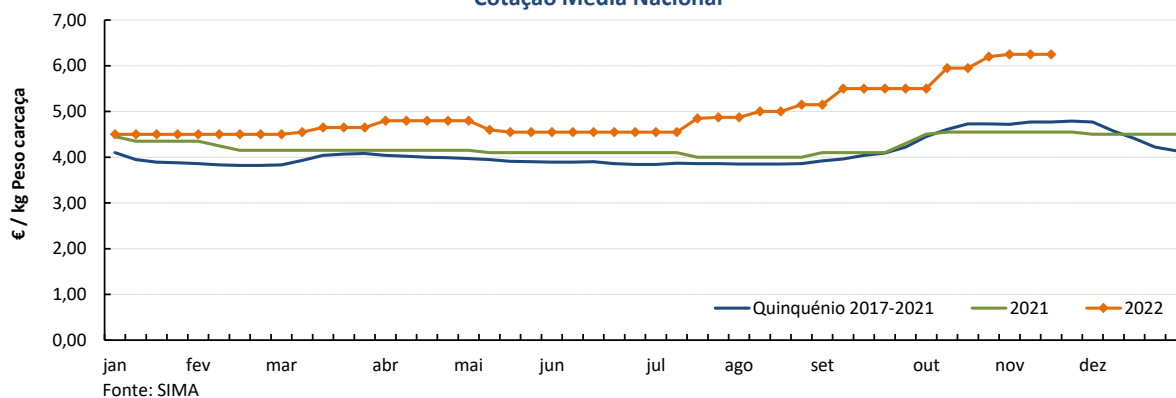

Coelhos

14-11 a 20-11-2022

Cotações em Mercados / Bolsas de outros países da União Europeia

1. ESPANHA

1.1. MADRID / LONCUN - BOLSA

		sem 45/2022	sem 46/2022	Var. Sem Ant. (€ / kg)	Variação (%) Sem. Ant.
Coelho jovem 1,75 - 2,20 kg	EUR / kg P. vivo	2,700	2,700	0,000	0,0

1.2. MONCUN (BOLSAS DE BELLPUIG E MERCOLÉRIDA)

		sem 45/2022	sem 46/2022	Var. Sem Ant. (€ / kg)	Variação (%) Sem. Ant.
Coelho de 1,900 - 2,125 kg	EUR / kg P. vivo	2,840	2,840	0,000	0,0
Coelho com mais de 2,125 kg	EUR / kg P. vivo	2,790	2,790	0,000	0,0

1.3. PREÇO MÉDIO NACIONAL DE ESPANHA

		sem 44/2022	sem 45/2022	Var. Sem Ant. (€ / kg)	Variação (%) Sem. Ant.
Coelho jovem de 1,80 - 2,20 kg	EUR / kg P. vivo	2,7300	2,7337	0,004	0,1

2. FRANÇA

2.1. COTAÇÃO NACIONAL - PRODUÇÃO

		28/10/2022	04/11/2022	Var. Sem Ant. (€ / kg)	Variação (%) Sem. Ant.
Coelho Vivo	EUR / kg P. vivo	2,610	2,610	0,000	0,0

2.2. RUNGIS

		10/11/2022	18/11/2022	Var. Sem Ant. (€ / kg)	Variação (%) Sem. Ant.
Coelho "Standard"	EUR / kg P. C.	6,30	6,40	0,100	1,6
Coelho "Trie"	EUR / kg P. C.	7,00	7,00	0,000	0,0

3. ITÁLIA

CUN Conigli

		11/11/2022		18/11/2022		Variação (%) Sem. Ant.
		Cot. Mínima	Cot. Máxima	Cot. Mínima	Cot. Máxima	
Coelho até 2,5 kg	EUR / kg P. vivo	3,000	3,060	3,000	3,060	0,0
Coelho com >2,5 kg	EUR / kg P. vivo	3,060	3,120	3,060	3,120	0,0

n.d. - não disponível

Coelhos

14-11 a 20-11-2022

ABATES APROVADOS PARA CONSUMO - janeiro a agosto

(Continente)

	1000 Cabeças		tonelada (t)		Variação período homólogo do ano anterior (%)	
	2022	2021	2022	2021	Cabeças	tonelada
Coelhos	2 285	2 696	2 752	3 304	-15,2	-16,7

Fonte: INE

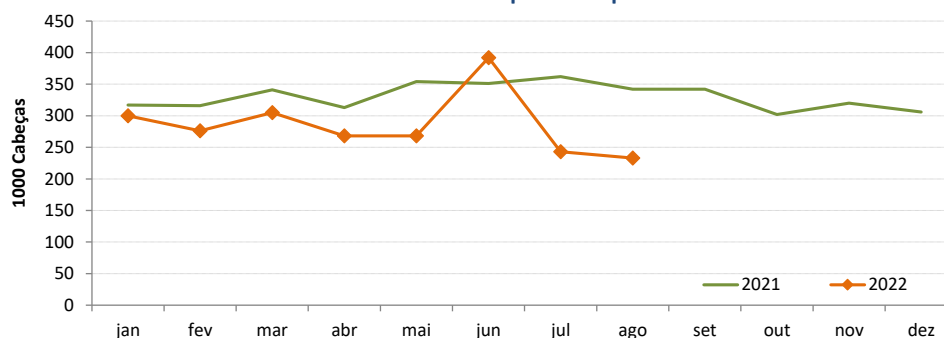
Coelhos - Abates aprovados para consumo

COMÉRCIO INTERNACIONAL DE COELHOS - janeiro a setembro

	ENTRADAS		SAÍDAS		Var. % ENTRADAS 22/21	Var. % SAÍDAS 22/21
	2022	2021	2022	2021		
Cabeças						
Coelhos Domésticos	202 024	242 725	1 674 458	1 354 997	-16,8	23,6
tonelada						
Carne e Miudezas de Coelhos	1 362,0	1 324,9	80,6	143,8	2,8	-43,9
Carne e Miudezas de Lebres	163,9	112,3	3,3	77,1	45,9	-95,8
Coelhos Domésticos	433,9	520,8	2 118,7	1 740,9	-16,7	21,7
Lebres		0,0	306,2	370,8		-17,4
TOTAL - Carne/Miud	1 525,9	1 437,2	83,9	221,0	6,2	-62,0
TOTAL - Animais vivos	433,9	520,9	2 424,9	2 111,7	-16,7	14,8
1 000 €						
Carne e Miudezas de Coelhos	5 818	4 791	345	391	21,4	-11,9
Carne e Miudezas de Lebres	960	556	16	183	72,9	-91,1
Coelhos Domésticos	946	1 052	4 498	3 027	-10,1	48,6
Lebres		1	614	620	-100,0	-1,0
TOTAL	7 724	6 399	5 473	4 222	20,7	29,6

Fonte: INE (2022 - dados preliminares)

O conhecimento do mercado é a chave do sucesso!

O disponibiliza informação essencial para os empresários agrícolas e outros agentes tomarem as melhores decisões

 Para consulta de preços de produtos agrícolas consultar o site: regsima.gpp.pt/regsima/consulta/
Coordenação Central

 Gabinete de Planeamento, Políticas e Administração Geral
 Direção de Serviços de Estatística
 Divisão de Estatística

tel: 213 234 600

SISTEMA DE INFORMAÇÃO DE MERCADOS AGRÍCOLAS

 e-mail: sima@gpp.pt

 As Newsletter do SIMA podem também ser consultadas no facebook em: <https://www.facebook.com/SIMA.Portugal>