

Suínos

DESTAQUE SEMANAL

Na semana em análise as cotações médias nacionais dos porcos classe E e classe S sofreram um ligeiro decréscimo em relação à semana anterior (-3 cêntimos / kg, em ambos os casos), pela 3ª semana consecutiva. No caso dos leitões, de <12 kg e de 19-25 kg, mantém-se a estabilidade de cotações.

COTAÇÕES MÉDIAS NACIONAIS - SEMANAIS

PRODUTO	Unidade de Comercialização	Estádio de Comercialização	MÉDIA DA SEMANA	Variação Percentual		
				Semana anterior	Semana homóloga do ano anterior	Semana homóloga do Quinquénio 2017-2021
Porco classe E (57%*)	€/ kg P.C.	Entrada Matadouro	2,21	-1,3	69,7	40,6
Porco classe S	€/ kg P.C.	Entrada Matadouro	2,20	-1,5	69,3	39,8
Leitão até 12 kg	€/ kg P.V.	Saída Produção	3,83	0,0	27,6	26,1
Leitão 19 a 25 kg	€/ kg P.V.	Saída Produção	2,50	0,0	48,8	37,7

* Carne magra em % de peso da carcaça (ver nota na página 4)

Nota: 1) Em 2019 foi retomada a recolha de cotações no Ribatejo e Oeste, pelo que existe uma quebra de série, não sendo possível a comparação direta com a semana homóloga do quinquénio 2017-2021

2) kg P.C. - kg de Peso carcaça; kg P.V. - kg de Peso vivo

Gráficos de cotações mais frequentes

PORCO Classe E (57%)
Cotação Média Nacional

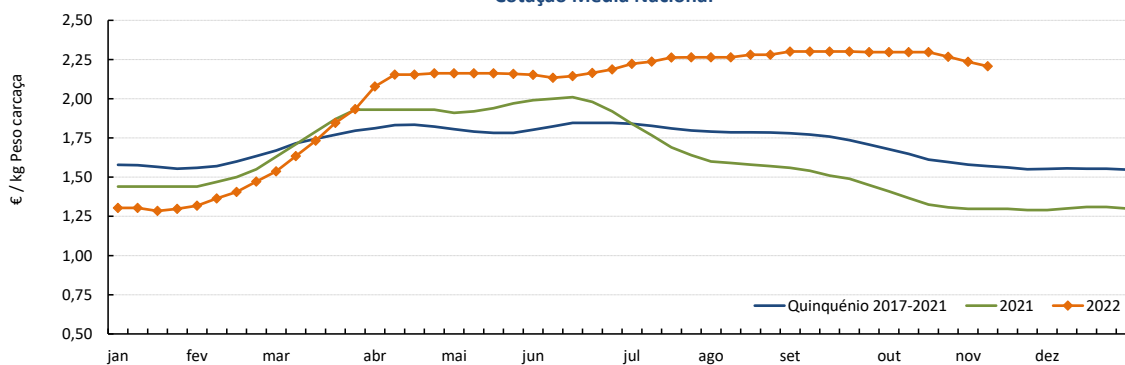

Fonte: SIMA

PORCO Classe S
Cotação Média Nacional

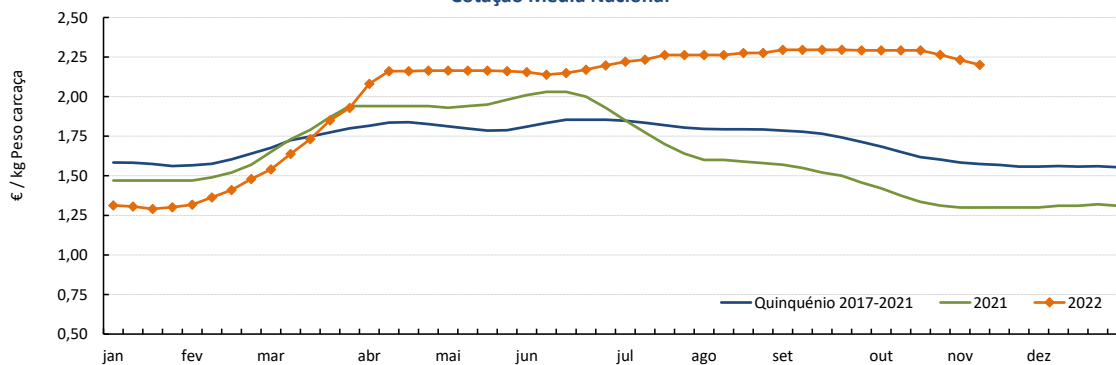

Fonte: SIMA

Suíños

07-11 a 13-11-2022

Gráficos de cotações mais frequentes

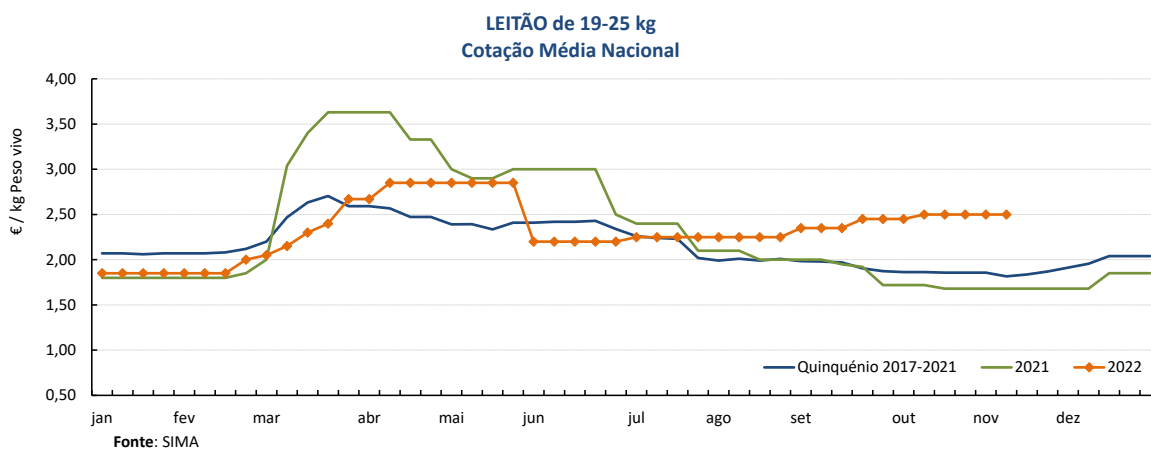
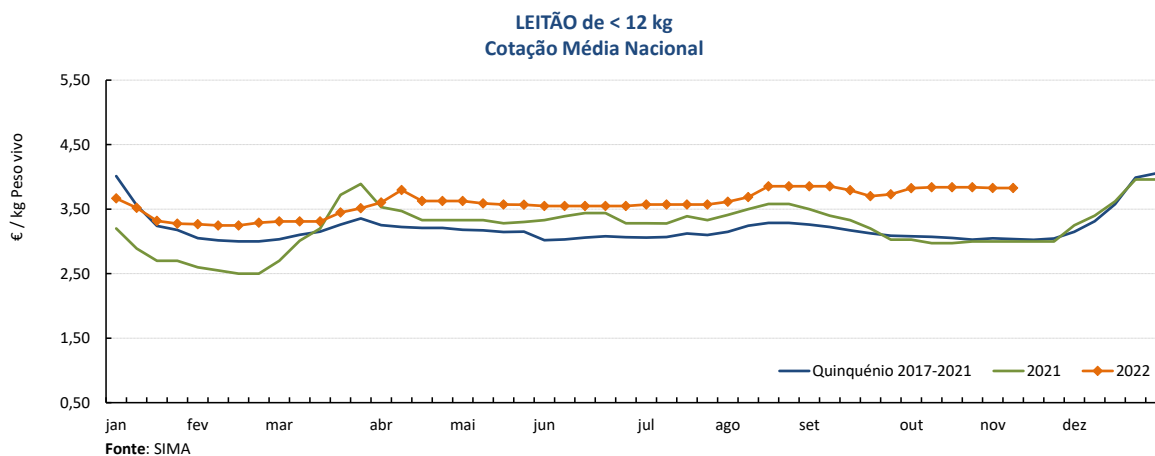

Suíños

07-11 a 13-11-2022

Cotações em Bolsas / Mercados UE

1. PORTUGAL - BOLSA DO PORCO (MONTIJO)

PRODUTO	Unidade de Comercialização	Unidade de Comercialização	Preço indicativo (€)				Variação Semana Anterior (€/kg)
			20/10/2022	27/10/2022	03/11/2022	10/11/2022	
Porco classe E - 57% de músculo (à entrada do matadouro)	€/kg	Peso carcaça	2,337	2,302	2,272	2,252	-0,020

Nota: A partir da Sessão 1 de 2017 a Bolsa do Porco passou a apresentar apenas a variação em relação à semana anterior e na Sessão 18 de 2022 voltou a fixar semanalmente um preço indicativo não vinculativo

2. ESPANHA

2.1. LÉRIDA - BOLSA

PRODUTO	Unidade de Comercialização	Cotação (€)		Variação Semana Anterior (€/kg)	Variação Semana Anterior (%)	
		03/11/2022	10/11/2022			
Porco Acabado de Lérida "Normal"	€/kg	Peso vivo	1,659	1,645	-0,014	-0,8
Porco Acabado de Lérida "Normal"	€/kg	Peso carcaça	2,183	2,164	-0,018	
Leitão (20 kg)	€/Unidade		46,00	46,00	0,000	0,0

2.2. BINEFAR - BOLSA

PRODUTO	Unidade de Comercialização	Cotação (€)		Variação Semana Anterior (€/kg)	Variação Semana Anterior (%)	
		26/10/2022	02/11/2022			
Porco "Normal"	€/kg	Peso vivo	1,695	1,668	-0,027	-1,6
Porco "Normal"	€/kg	Peso carcaça	2,230	2,195	-0,036	
Leitão de 16-18 kg	€/Unidade		64,00	64,00	0,000	0,0

3. FRANÇA - BRETANHA

PRODUTO	Unidade de Comercialização	Cotação (€)		Variação Semana Anterior (€/kg)	Variação Semana Anterior (%)	
		03/11/2022	10/11/2022			
Porco 56 TMP * (80-102 kg)	€/kg	Peso carcaça	1,859	1,810	-0,049	-2,6
Porco de reforma	€/kg	Peso carcaça	1,243	1,227	-0,016	-1,3

* Taxa de músculo das peças

4. DINAMARCA

PRODUTO	Unidade de Comercialização	Cotação em DKK		Cotação em €		Variação Semana Anterior (%)	
		sem 45/2022	sem 46/2022	sem 45/2022	sem 46/2022		
Porco 61 % carne - 72,0-96,9 kg	kg	Peso carcaça	12,40	12,40	1,67	1,67	0,0

5. PAÍSES BAIXOS - BOLSA

PRODUTO	Unidade de Comercialização	Cotação (€)		Variação Semana Anterior (€/kg)	Variação Semana Anterior (%)	
		sem 44/2022	sem 45/2022			
Porco 56 % carne	€/kg	Peso carcaça	1,79	1,79	0,000	0,0
Leitão	€/Unidade		42,00	42,00	-	0,0

6. ALEMANHA

PRODUTO	Unidade de Comercialização	Cotação (€)		Variação Semana Anterior (€/kg)	Variação Semana Anterior (%)	
		02/12/2022	09/12/2022			
Porco 56 % carne	€/kg	Peso carcaça	1,90	1,90	0,000	0,0

Suíños

07-11 a 13-11-2022

PREÇOS MÉDIOS DE MERCADO NA UNIÃO EUROPEIA

PORCO CLASSE E (€ / 100 kg Peso carcaça)

PAÍSES	SEMANA DE	SEMANA DE	VAR %
	31/10 a 06/11/2022	24/10 a 30/10/2022	
Bélgica	176,95	181,11	-2,3
Bulgária	249,47	249,47	0,0
República Checa	195,18	195,68	-0,3
Dinamarca	182,99	183,21	-0,1
Alemanha	198,77	198,79	0,0
Estónia	192,20	190,72	0,8
Grécia			
Espanha	203,28	208,22	-2,4
França	205,00	208,00	-1,4
Croácia	197,90	197,02	0,4
Irlanda	202,97	202,85	0,1
Chipre	237,91	236,30	0,7
Letónia	192,88	191,84	0,5
Lituânia	175,23	182,13	-3,8
Luxemburgo	193,39	193,29	0,1
Hungria	199,25	197,22	1,0
Malta			
Países Baixos	171,79	171,84	0,0
Áustria	205,28	207,72	-1,2
Polónia	194,95	192,43	1,3
Portugal	223,61	226,73	-1,4
Romenia	217,30	216,49	0,4
Eslovénia	206,73	206,42	0,2
Eslováquia	202,35	202,20	0,1
Finlândia	221,69	222,88	-0,5
Suécia	234,89	229,30	2,4
U.E.	197,88	198,38	-0,3

Nota:

As carcaças dos suínos são divididas em classes de acordo com o teor estimado de carne magra em percentagem de peso da carcaça e classificadas em conformidade (Grelha de Classificação SEUROP):

Classe S (Superior) - 60% ou mais

Classe E (Excelente) - 55% ou mais, mas menos de 60%

Preços de Mercado do Porco classe E na UE

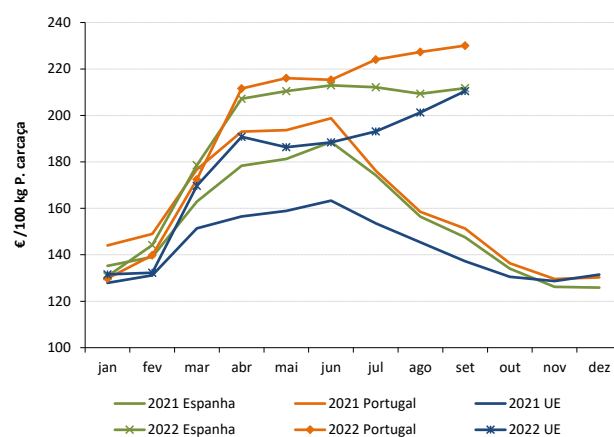

PORCO CLASSE S (€ / 100 kg Peso carcaça)

Bélgica	188,07	192,90	-2,5
República Checa	199,67	200,09	-0,2
Dinamarca	189,44	189,53	0,0
Alemanha	201,92	202,37	-0,2
Estónia	193,74	194,94	-0,6
Grécia			
Espanha	212,76	216,52	-1,7
França	212,00	216,00	-1,9
Croácia	204,27	205,91	-0,8
Irlanda	203,54	203,49	0,0
Letónia	186,25	188,52	-1,2
Lituânia	170,87	178,21	-4,1
Luxemburgo	200,39	200,32	0,0
Hungria	202,54	199,96	1,3
Malta			
Países Baixos	172,93	172,98	0,0
Áustria	216,62	218,10	-0,7
Polónia	196,40	194,17	1,1
Portugal	223,27	226,42	-1,4
Romenia	216,23	217,48	-0,6
Eslovénia	224,53	223,92	0,3
Eslováquia	200,32	202,41	-1,0
Finlândia	228,33	229,93	-0,7
Suécia	238,56	233,75	2,1
U.E.	203,23	205,17	-0,9

Preços de Mercado do Porco classe S na UE

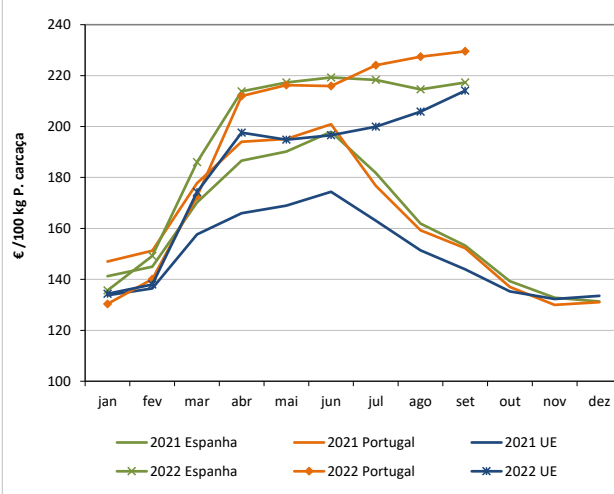

LEITÕES de cerca de 25 kg (€ / Unidade)

Bélgica	45,00	45,00	0,0
República Checa			
Dinamarca	62,74	62,91	-0,3
Alemanha	51,80	51,90	-0,2
Estónia	45,92	45,49	0,9
Espanha	53,12	53,44	-0,6
França	49,00	49,00	0,0
Croácia	58,35	55,20	5,7
Itália	84,25	84,25	0,0
Letónia	43,17	48,82	
Hungria	50,02		
Países Baixos	33,75	33,75	0,0
Portugal	50,00	50,00	0,0
Eslováquia			
Finlândia	48,49	48,60	-0,2
Suécia	84,67	85,92	-1,5
U.E.	53,71	53,72	0,0

Preços de Mercado dos Leitões de 25 kg na UE

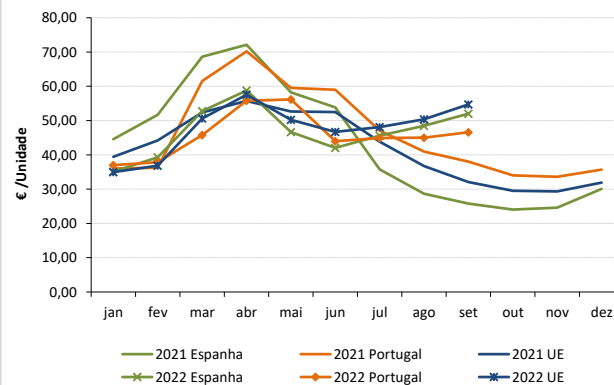

Fonte: Comissão Europeia - Regulamento de Execução (UE) 2017/1185

Suíños

07-11 a 13-11-2022

ÍNDICE DE PREÇOS DE PRODUTOS AGRÍCOLAS NO PRODUTOR (Base 2015)

(Continente)

	setembro 2022	agosto 2022	setembro 2021	Var. % Mês anterior	Var. % Mês ano anterior
Suíños	154,27	152,54	101,62	1,1	51,8

FONTE: INE

ABATES APROVADOS PARA CONSUMO - janeiro a agosto

(Portugal)

	Cabeças		tonelada		Variação período homólogo do ano anterior (%)	
	2022	2021	2022	2021	Cabeças	tonelada
Leitões	916 875	782 126	6 407,3	5 468,1	17,2	17,2
Porcos de Engorda	2 660 968	2 709 397	221 212,5	229 057,3	-1,8	-3,4
Reprodutores	27 547	20 995	4 193,2	3 289,8	31,2	27,5
TOTAL	3 605 390	3 512 518	231 812,9	237 815,3	2,6	-2,5

FONTE: INE (dados provisórios)

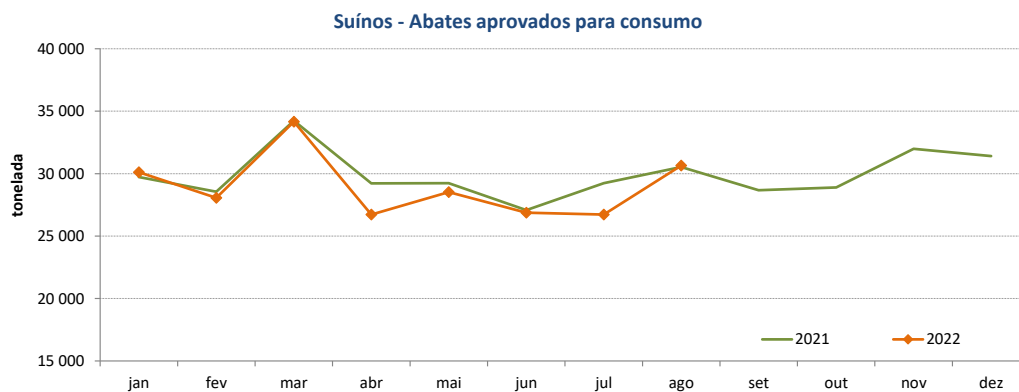

Suíños

07-11 a 13-11-2022

COMÉRCIO INTERNACIONAL - janeiro a setembro

PRODUTO	ENTRADAS		SAÍDAS		Var. %	Var. %
	2022	2021	2022	2021	ENTRADAS 22/21	SAÍDAS 22/21
Cabeças						
Outros Suínos Vivos	735 449	690 390	363 315	397 093	6,5	-8,5
Suíños Rep. Raça Pura	44	352	2 180	1 995	-87,5	9,3
TOTAL	735 493	690 742	365 495	399 088	6,5	-8,4
tonelada						
Carne Congelada	20 000	16 541	15 271	24 559	20,9	-37,8
Carne Fresca/Refrigerada	55 356	51 977	9 598	11 053	6,5	-13,2
Outros Suínos Vivos	66 000	60 878	26 168	26 190	8,4	-0,1
Suíños Rep. Raça Pura	6	42	311	291	-85,3	7,1
Miudezas	1 000	961	7 439	7 138	4,1	4,2
TOTAL	142 362	130 399	58 789	69 231	9,2	-15,1
1 000 €						
Carne Congelada	59 571	45 275	33 064	53 052	31,6	-37,7
Carne Fresca/Refrigerada	186 058	161 890	25 508	27 630	14,9	-7,7
Outros Suínos Vivos	104 092	84 345	47 593	46 302	23,4	2,8
Suíños Rep. Raça Pura	102	200	354	343	-49,2	3,1
Miudezas	2 410	2 003	8 122	5 274	20,3	54,0
TOTAL	352 232	293 714	114 641	132 600	19,9	-13,5

Nota: estão incluídos os animais vivos e a carne das espécies suínas domésticas e não domésticas (por exemplo os javalis)

FONTE: INE (2022 - dados preliminares)

O conhecimento do mercado é a chave do sucesso!

O disponibiliza informação essencial para os empresários agrícolas e outros agentes tomarem as melhores decisões
Para consulta de preços de produtos agrícolas consultar o site: regsimagpp.pt/regsimagpp/consulta/

Coordenação Central
Gabinete de Planeamento, Políticas e Administração Geral
Direção de Serviços de Estatística
Divisão de Estatística

tel: 213 234 600

SISTEMA DE INFORMAÇÃO DE MERCADOS AGRÍCOLAS
e-mail: sima@gpp.pt
Praça do Comércio, 1149-010 Lisboa

As Newsletter do SIMA podem também ser consultadas no facebook em: <https://www.facebook.com/SIMA.Portugal>