

Aves

DESTAQUE SEMANAL - AVES

Na semana em análise registou-se um ligeiro acréscimo da cotação média nacional do peru abatido (80% - de 5,7 a 9,8 kg) em relação à semana anterior (+5 cêntimos / kg). Estabilidade das cotações médias nacionais do frango vivo (de 1,8 kg), do frango abatido (65% - de 1100 a 1300 g) e do peru vivo (de 14 a 15 kg).

COTAÇÕES MÉDIAS NACIONAIS - SEMANAIS

PRODUTO	Unidade de Comercialização	Estádio de Comercialização	MÉDIA DA SEMANA	VARIÇÃO PERCENTUAL		
				Semana Anterior	Semana Homóloga do ano anterior	Semana Homóloga do Quinquénio 2017-2021
Frango vivo - 1,8 kg	€ / kg Peso vivo	entrada centro abate	<b>1,25</b>	0,0	31,6	47,4
Frango 65 % - 1,1 a 1,3 kg	€ / kg Peso carcaça	porta do cliente	<b>2,30</b>	0,0	19,2	51,1
Peru vivo - 14 a 15 kg	€ / kg Peso vivo	entrada centro abate	<b>1,90</b>	0,0	40,7	35,7
Peru 80 % - 5,7 a 9,8 kg	€ / kg Peso carcaça	porta do cliente	<b>3,13</b>	1,6	37,1	38,2

NOTA: Frango 65% - frango depenado, eviscerado, sem cabeça nem patas e sem pescoço, coração, fígado e moela;  
Peru 80% - peru depenado, eviscerado, sem cabeça nem patas, com pescoço, coração, fígado e moela;

Gráficos de cotações mais frequentes

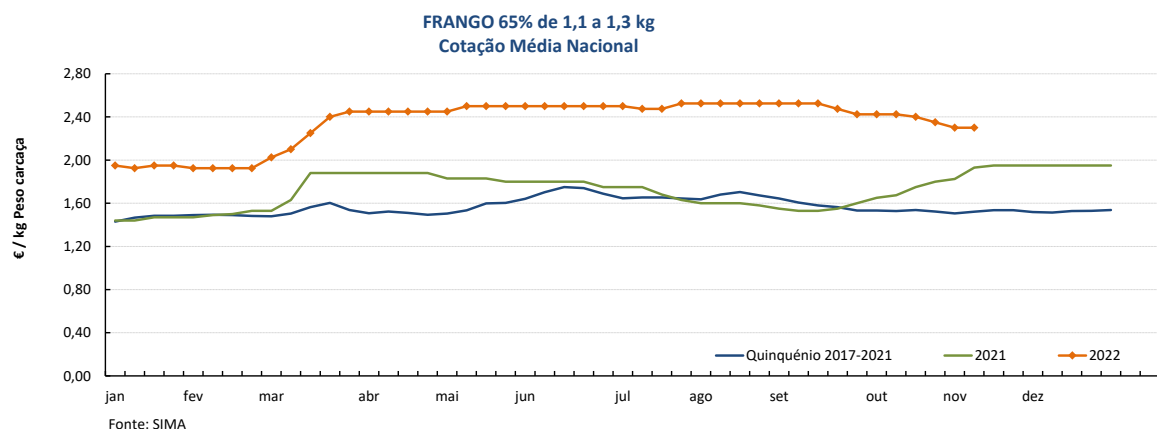
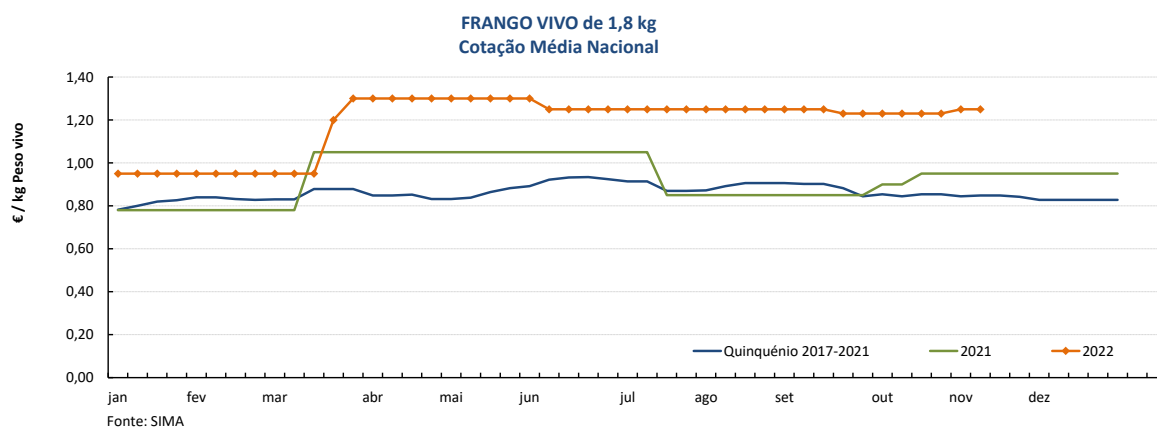

Aves

07-11 a 13-11-2022

Gráficos de cotações mais frequentes

PERU VIVO de 14 a 15 kg  
Cotação Média Nacional

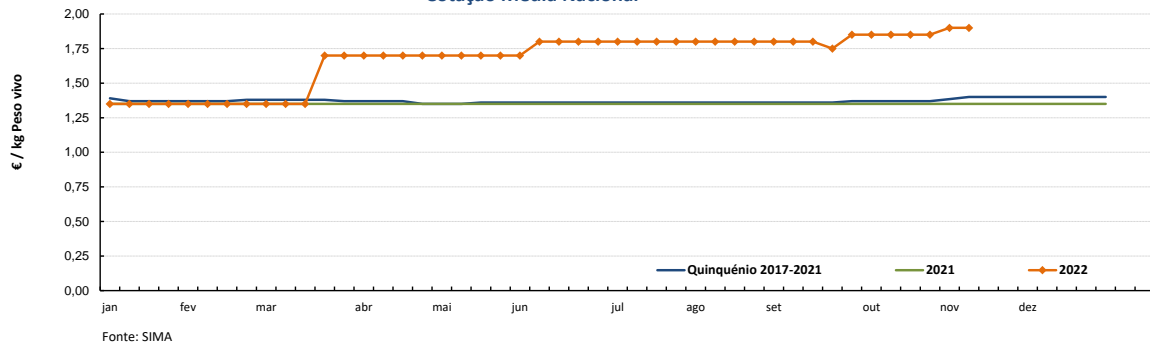

PERU 80% de 5,7 a 9,8 kg  
Cotação Média Nacional

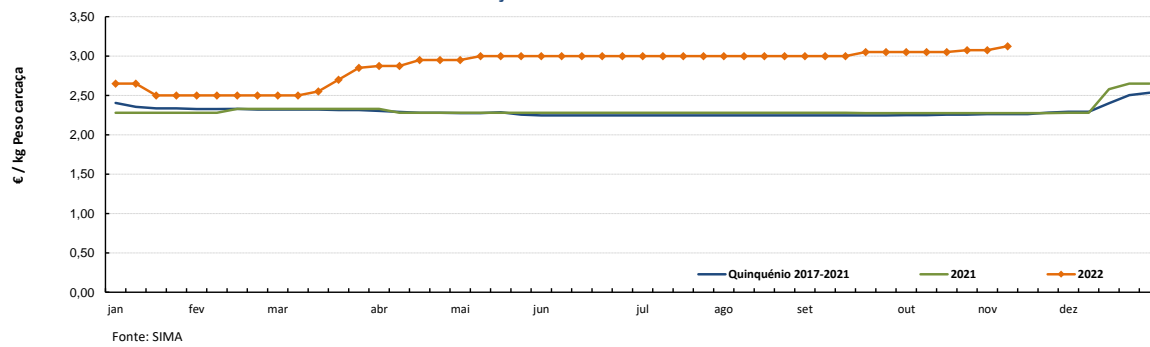

Aves

07-11 a 13-11-2022

Gráficos de cotações mais frequentes

**PEITO de FRANGO**  
Cotação Média Nacional

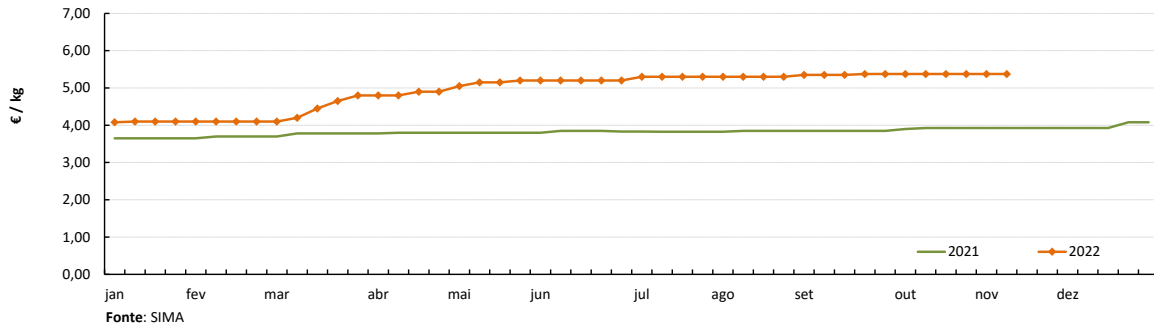

**PERNA DE FRANGO COM COSTA**  
Cotação Média Nacional

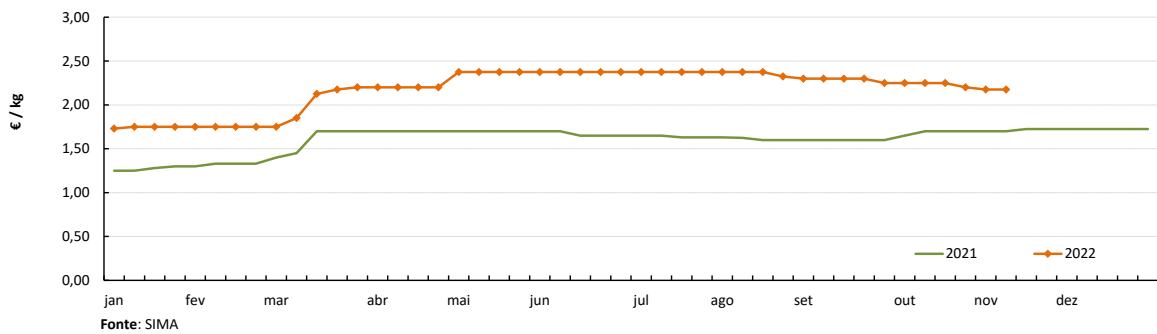

**PEITO de PERU**  
Cotação Média Nacional

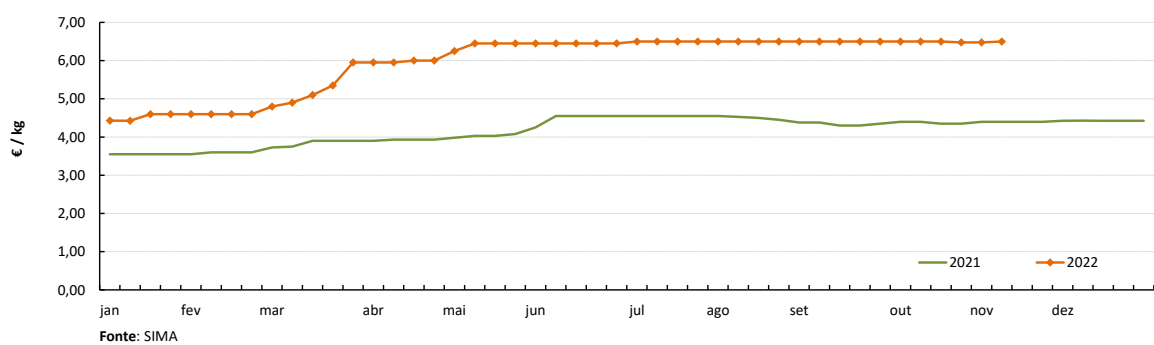

**PERNA de PERU**  
Cotação Média Nacional

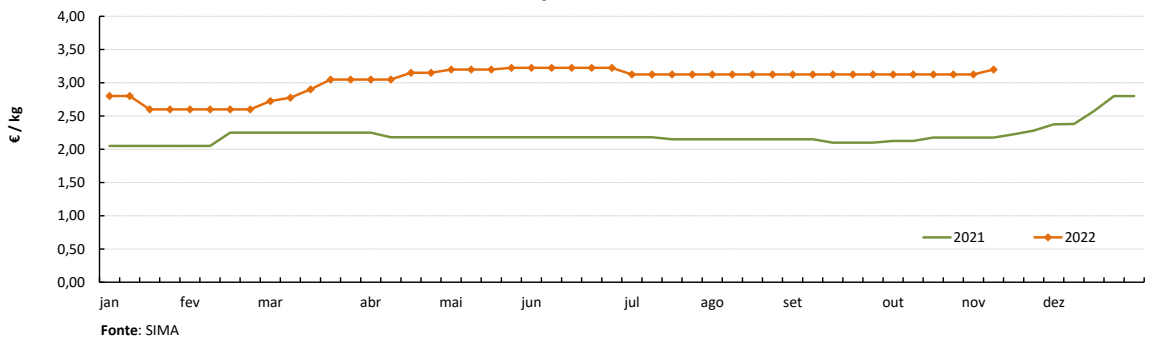

Notas: 1) A recolha de cotações do peito e perna de peru iniciou-se na semana 27 de 2020  
2) A recolha de cotações do peito e perna de frango iniciou-se na semana 01 de 2021

## Ovos

07-11 a 13-11-2022

## DESTAQUE SEMANAL - OVOS

Na semana em análise as cotações médias nacionais dos ovos de gaiola, na produção (ovo a peso de 60 a 68 g) e classificados e embalados em ovotermo das classes de peso M e L mantiveram-se estáveis em relação à semana anterior, após diversas subidas registadas em semanas anteriores.

## COTAÇÕES MÉDIAS NACIONAIS - SEMANAIS

PRODUTO (Ovos de Gaiola)	Unidade de Comercialização	Estádio de Comercialização	MÉDIA DA SEMANA	Variação Percentual		
				Semana anterior	Semana homóloga do ano anterior	Semana homóloga do Quinquénio 2017-2021
Ovo classificado L embalado	€ / Dúzia	porta do cliente	2,05	0,0	70,8	78,6
Ovo classificado M embalado	€ / Dúzia	porta do cliente	1,95	0,0	77,3	86,8
Ovo a peso de 60-68 g	€ / kg	saída do aviário	1,92	0,0	82,5	89,4

NOTA: Classes de peso dos ovos: XL: > ou = 73 g L: > ou = a 63 g e < 73 g  
M: > ou = a 53 g e < 63 g S: < 53 g

Nota: Iniciou-se na semana 04 de 2021 a recolha de cotações dos **ovos de solo** (classes de peso M e L) e dos **ovos de ar livre** (classe M/L), pelo que os ovos que se acompanhavam até esta altura passaram a designar-se **ovos de gaiola**. As áreas de mercado para os novos produtos são Beira Litoral Gr. e Ribatejo e Oeste Gr.

## Gráficos de cotações mais frequentes

OVO de GAIOLA CLASSIFICADO L EMBALADO (ovotermo)  
Cotação Média Nacional

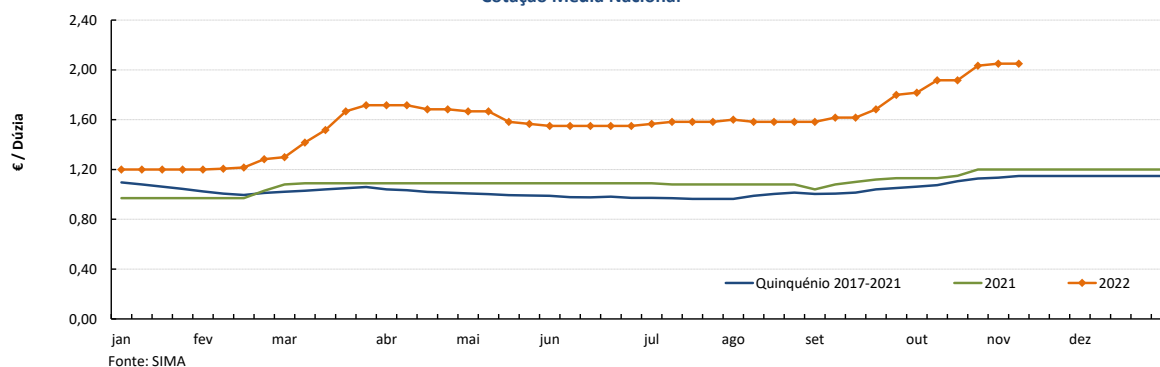

OVO de GAIOLA CLASSIFICADO M EMBALADO (ovotermo)  
Cotação Média Nacional

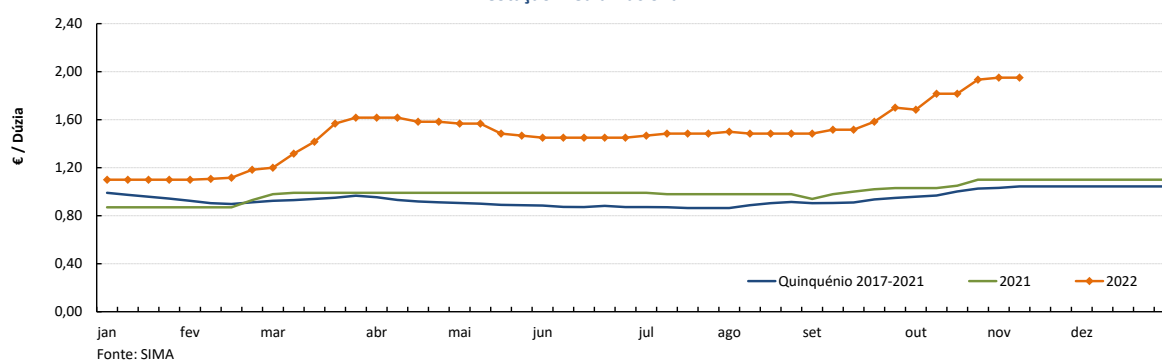

Ovos

07-11 a 13-11-2022

Gráficos de cotações mais frequentes

OVO de GAIOLA A PESO de 60 a 68 g (cartão)  
Cotação Média Nacional

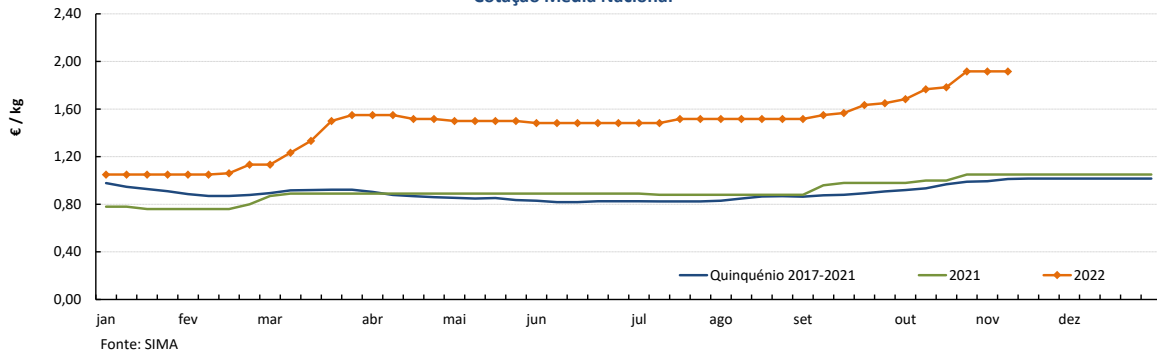

OVOS - Classe de peso M/L  
Cotações Médias Nacionais - 2022

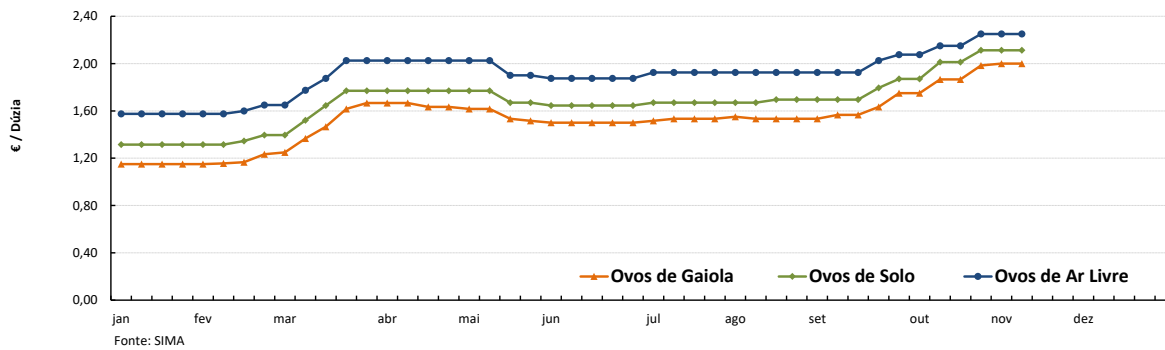

OVOS DE SOLO - Classe de peso M/L  
Cotações Médias Nacionais

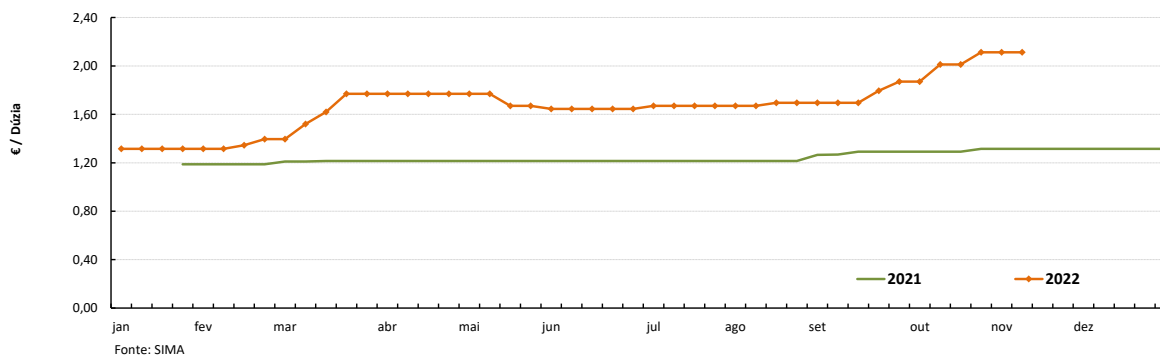

OVOS DE AR LIVRE - Classe de peso M/L  
Cotações Médias Nacionais

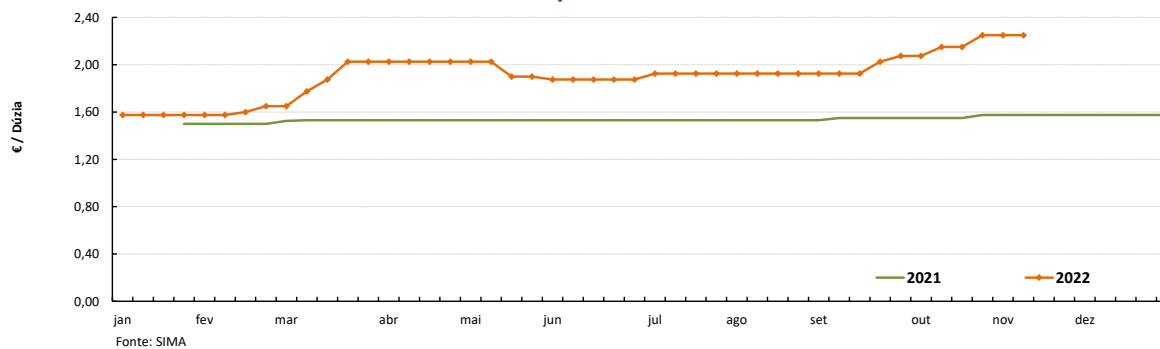

Nota: A recolha de cotações de ovos de solo e de ar livre iniciou-se na semana 04 de 2021

Aves e Ovos

07-11 a 13-11-2022

PREÇOS MÉDIOS DE MERCADO NA UNIÃO EUROPEIA

FRANGO 65 % (€ / 100 kg Peso carcaça)

PAÍSES	SEMANA DE 31/10 a 06/11/2022	SEMANA DE 24/10 a 30/10/2022	VAR % Semana Anterior
Bélgica		240,37	
Bulgária	210,42	219,41	-4,1
República Checa	245,65	243,67	0,8
Dinamarca			
Alemanha	402,00	402,00	0,0
Estónia			
Grécia			
Espanha		229,54	
França	300,00	300,00	0,0
Croácia	255,77	259,01	-1,3
Irlanda	249,10	249,10	0,0
Itália	325,00	321,00	1,2
Chipre	256,48	256,48	0,0
Letónia			
Lituânia	215,81	207,14	4,2
Hungria		236,60	
Malta			
Países Baixos			
Áustria	374,87	330,94	13,3
Polónia		157,46	
Portugal	230,00	235,00	-2,1
Romenia	218,20	221,02	-1,3
Eslovénia	310,93	312,12	-0,4
Eslováquia		246,30	
Finlândia	355,34	348,91	1,8
Suécia	348,25	350,13	-0,5
U.E.	259,72	259,29	0,2

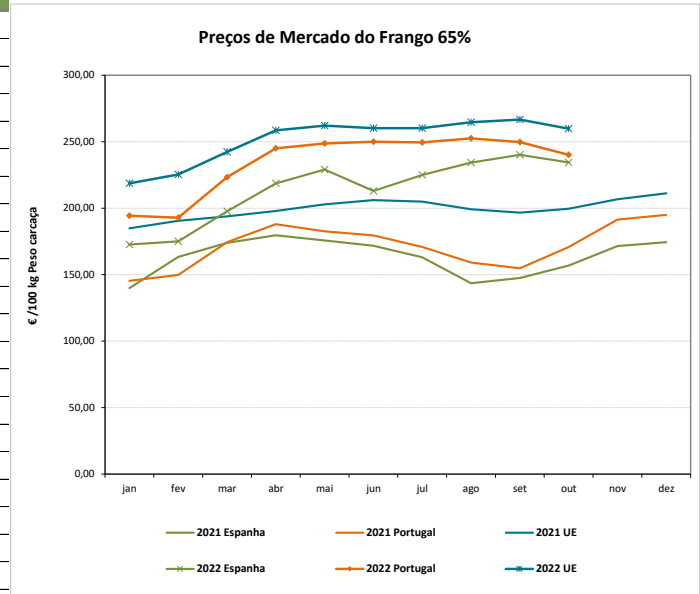

OVOS média classes L / M (€ / 100 kg)

PAÍSES	SEMANA DE 31/10 a 06/11/2022	SEMANA DE 24/10 a 30/10/2022	VAR % Semana Anterior
Bélgica		256,45	
Bulgária	209,85	205,01	2,4
República Checa	201,95	195,29	3,4
Dinamarca *			
Alemanha *	246,10	242,96	1,3
Estónia	207,74	208,88	-0,5
Grécia			
Espanha		176,33	
França	244,46	243,98	0,2
Croácia	258,31	254,95	1,3
Irlanda		203,43	
Itália		264,68	
Chipre	179,72	179,72	0,0
Letónia	190,10	178,86	6,3
Lituânia	153,16	158,04	-3,1
Hungria		254,72	
Malta			
Países Baixos *	259,00	257,00	0,8
Áustria *	270,98	271,72	-0,3
Polónia	252,35		
Portugal	244,71	242,50	0,9
Romenia	171,44	168,13	2,0
Eslovénia	211,53	190,28	11,2
Eslováquia	225,36	212,81	5,9
Finlândia	206,73	207,91	-0,6
Suécia *	210,66	192,08	9,7
U.E.	231,96	229,70	1,0

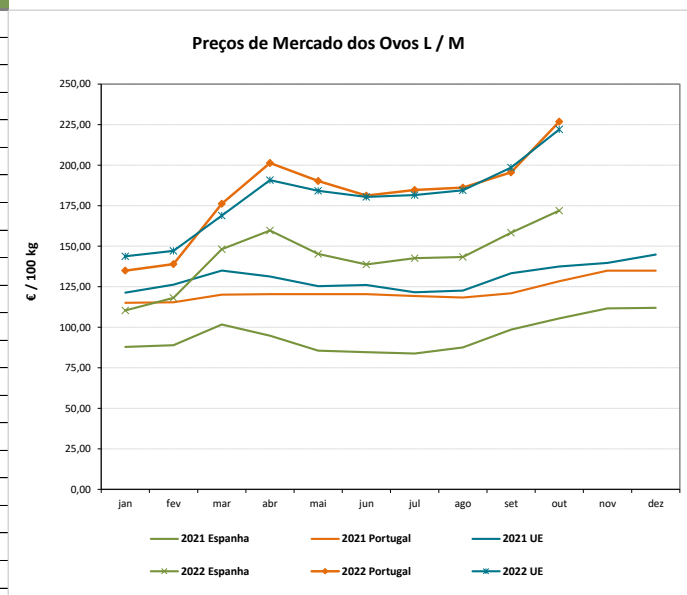

\* produção de ovos no solo; todos os outros países produção em gaiola

Fonte: Comissão Europeia - Regulamento de Execução (UE) 2017/1185

**Aves e Ovos**

07-11 a 13-11-2022

**COMÉRCIO INTERNACIONAL DE OVOS - janeiro a setembro**
**1000 unidades**

	ENTRADAS		SAÍDAS		Var. % ENTRADAS 22/21	Var. % SAÍDAS 22/21
	2022	2021	2022	2021		
Ovos de galinha frescos	90 966	84 295	141 942	154 075	7,9	-7,9
Ovos de outras aves frescos ou conservados	5 003	3 713	101 091	104 564	34,7	-3,3
Ovos de outras aves domésticas frescos ou conservados	9 723	8 271	339 506	1 211	17,6	27 935,2
<b>TOTAL</b>	<b>105 692</b>	<b>96 279</b>	<b>582 539</b>	<b>259 850</b>	<b>9,8</b>	<b>124,2</b>

**1 000 €**

Ovos de galinha frescos	7 001	5 323	10 993	7 796	31,5	41,0
Ovos de outras aves frescos ou conservados	423	251	7 596	5 574	68,5	36,3
Ovos de outras aves domésticas frescos ou conservados	888	657	535	212	35,1	152,8
<b>TOTAL</b>	<b>8 312</b>	<b>6 231</b>	<b>19 125</b>	<b>13 582</b>	<b>33,4</b>	<b>40,8</b>

Fonte: INE (2022 - dados preliminares)

**COMÉRCIO INTERNACIONAL DE AVES - janeiro a setembro**
**tonelada**

	ENTRADAS		SAÍDAS		Var. % ENTRADAS 22/21	Var. % SAÍDAS 22/21
	2022	2021	2022	2021		
Carne galos/galinhas fresca ou refrigerada	2 124,6	1 435,4	7 909,9	9 704,7	48,0	-18,5
Carne galos/galinhas congelada	1 689,1	1 457,5	2 911,5	3 636,7	15,9	-19,9
Carne peru/perua congelada	543,2	494,4	7,3	33,7	9,9	-78,5
Carne peru/perua fresca ou refrigerada	600,9	403,5	4,5	34,1	48,9	-87,0
Pedaços/Miudezas galos/galinhas congelada	18 987,0	15 855,6	7 331,0	5 015,4	19,7	46,2
Pedaços/Miudezas galos/galinhas fresca ou refrigerada	13 722,8	12 270,9	979,6	1 288,0	11,8	-23,9
Pedaços/Miudezas peru/perua congelada	4 369,2	3 968,1	6 114,3	5 314,4	10,1	15,1
Pedaços/Miudezas peru/perua fresca ou refrigerada	9 367,0	12 265,6	292,2	426,3	-23,6	-31,5
<b>TOTAL Galos/Galinhas</b>	<b>36 523,5</b>	<b>31 019,3</b>	<b>19 132,0</b>	<b>19 644,7</b>	<b>17,7</b>	<b>-2,6</b>
<b>TOTAL Peru/Perua</b>	<b>14 880,3</b>	<b>17 131,5</b>	<b>6 418,3</b>	<b>5 808,6</b>	<b>-13,1</b>	<b>10,5</b>

**1 000 €**

Carne galos/galinhas fresca ou refrigerada	4 684,5	2 550,7	15 444,6	14 639,5	83,7	5,5
Carne galos/galinhas congelada	3 640,7	2 212,3	4 766,1	4 529,2	64,6	5,2
Carne peru/perua congelada	1 488,9	1 000,8	22,3	45,4	48,8	-50,9
Carne peru/perua fresca ou refrigerada	1 749,9	839,7	12,7	65,3	108,4	-80,6
Pedaços/Miudezas galos/galinhas congelada	42 686,7	23 500,6	13 301,9	5 980,6	81,6	122,4
Pedaços/Miudezas galos/galinhas fresca ou refrigerada	43 515,3	29 496,4	2 121,1	1 217,9	47,5	74,2
Pedaços/Miudezas peru/perua congelada	10 961,7	7 066,4	9 381,4	5 675,1	55,1	65,3
Pedaços/Miudezas peru/perua fresca ou refrigerada	44 203,3	39 065,6	769,9	965,7	13,2	-20,3
<b>TOTAL Galos/Galinhas</b>	<b>94 527,1</b>	<b>57 760,0</b>	<b>35 633,6</b>	<b>26 367,3</b>	<b>63,7</b>	<b>35,1</b>
<b>TOTAL Peru/Perua</b>	<b>58 403,9</b>	<b>47 972,5</b>	<b>10 186,3</b>	<b>6 751,6</b>	<b>21,7</b>	<b>50,9</b>

Fonte: INE (2022 - dados preliminares)

## Aves e Ovos

07-11 a 13-11-2022

### ÍNDICE DE PREÇOS DE PRODUTOS AGRÍCOLAS NO PRODUTOR (Base 2015)

	setembro 2022	agosto 2022	setembro 2021	Var. % Mês anterior	Var. % Mês ano anterior
<b>Aves de Capoeira</b>	128,61	129,42	89,62	-0,6	43,5
<b>Ovos</b>	169,35	160,43	108,69	5,6	55,8

Fonte: INE

### ABATES APROVADOS PARA CONSUMO

janeiro a agosto (Portugal)

	tonelada		Var. (%) Acumulado ano anterior
	2022	2021	
<b>Frangos de carne</b>	195 633	190 063	2,93
<b>Peru</b>	30 245	32 013	-5,52

Fonte: INE (dados provisórios)

### PRODUÇÃO DE OVOS PARA CONSUMO

janeiro a agosto (Portugal)

	1000 unidades		Var. (%) Acumulado ano anterior
	2022	2021	
<b>Ovos</b>	1 269 522	1 160 770	9,37

Frangos de carne - Abates aprovados para consumo

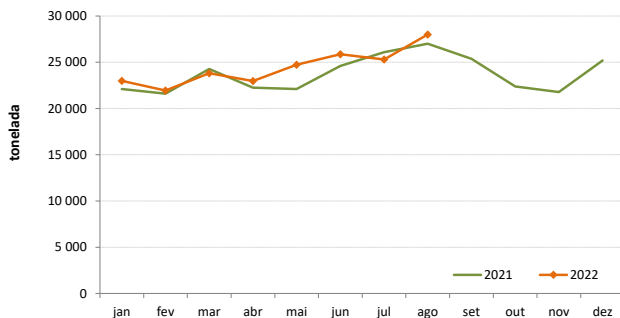

Peru - Abates aprovados para consumo

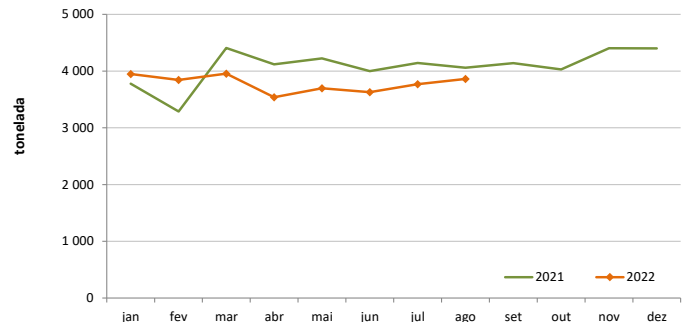

Produção de Ovos de galinha para consumo

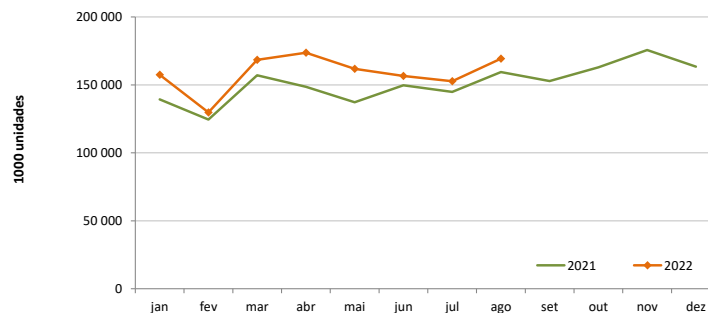

O conhecimento do mercado é a chave do sucesso!



O SIMA disponibiliza informação essencial para os empresários agrícolas e outros agentes tomarem as melhores decisões

Para consulta de preços de produtos agrícolas consultar o site: [regsima.gpp.pt/regsima/consulta/](https://regsima.gpp.pt/regsima/consulta/)

Coordenação Central

Gabinete de Planeamento, Políticas e Administração Geral  
Direção de Serviços de Estatística  
Divisão de Estatística

tel: 213 234 600

SISTEMA DE INFORMAÇÃO DE MERCADOS AGRÍCOLAS  
e-mail: [sima@gpp.pt](mailto:sima@gpp.pt)

As Newsletter do SIMA podem também ser consultadas no facebook em: <https://www.facebook.com/SIMA.Portugal>