

Newsletter - Coelhos

SEMANA 43
 24-10 a 30-10-2022

Coelhos

DESTAQUE SEMANAL

Na semana em análise as cotações médias nacionais do coelho vivo (de 2,2 a 2,5 kg) e abatido (de 1,1 a 1,3 kg) registaram um aumento em relação à semana anterior, respetivamente +10 e +25 cêntimos / kg.

COTAÇÕES MÉDIAS NACIONAIS - SEMANAIS

PRODUTO	Unidade de Comercialização	MÉDIA DA SEMANA	VARIÇÃO PERCENTUAL		
			Semana Anterior	Semana Homóloga do ano anterior	Semana Homóloga do Quinquénio 2017-2021
Coelho vivo - 2,2 a 2,5 kg	€ / kg P. vivo	2,70	0,04	20,0	22,7
Coelho abatido - 1,1 a 1,3 kg	€ / kg P. carcaça	6,20	0,04	36,3	31,1

Gráficos de cotações mais frequentes

COELHO VIVO de 2,2 a 2,5 kg
 Cotação Média Nacional

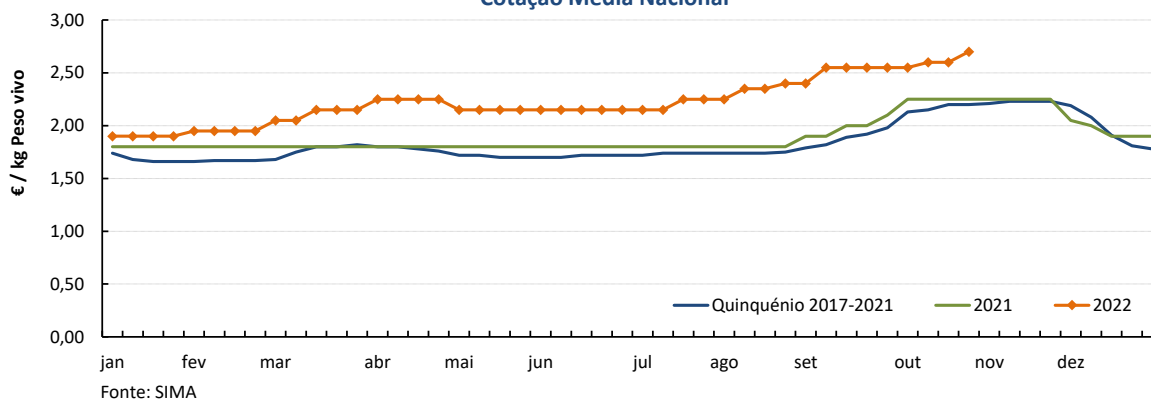

COELHO ABATIDO de 1,1 a 1,3 kg
 Cotação Média Nacional

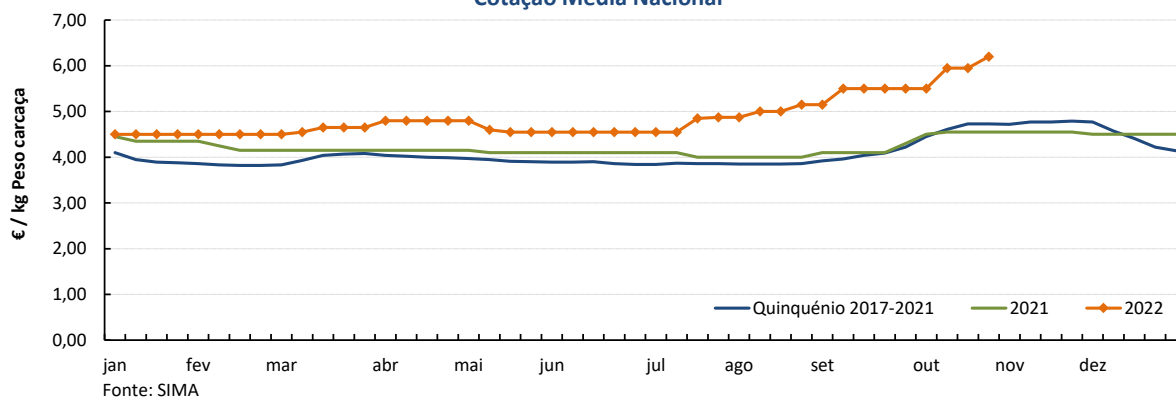

Coelhos

24-10 a 30-10-2022

Cotações em Mercados / Bolsas de outros países da União Europeia

1. ESPANHA

1.1. MADRID / LONCUN - BOLSA

		sem 42/2022	sem 43/2022	Var. Sem Ant. (€ / kg)	Variação (%) Sem. Ant.
Coelho jovem 1,75 - 2,20 kg	EUR / kg P. vivo	2,600	2,700	0,100	3,8

1.2. MONCUN (BOLSAS DE BELLPUIG E MERCOLÉRIDA)

		sem 42/2022	sem 43/2022	Var. Sem Ant. (€ / kg)	Variação (%) Sem. Ant.
Coelho de 1,900 - 2,125 kg	EUR / kg P. vivo	2,800	2,820	0,020	0,7
Coelho com mais de 2,125 kg	EUR / kg P. vivo	2,750	2,770	0,020	0,7

1.3. PREÇO MÉDIO NACIONAL DE ESPANHA

		sem 41/2022	sem 42/2022	Var. Sem Ant. (€ / kg)	Variação (%) Sem. Ant.
Coelho jovem de 1,80 - 2,20 kg	EUR / kg P. vivo	2,6588	2,7057	0,047	1,8

2. FRANÇA

2.1. COTAÇÃO NACIONAL - PRODUÇÃO

		07/10/2022	14/10/2022	Var. Sem Ant. (€ / kg)	Variação (%) Sem. Ant.
Coelho Vivo	EUR / kg P. vivo	2,470	2,610	0,140	5,7

2.2. RUNGIS

		21/10/2022	28/10/2022	Var. Sem Ant. (€ / kg)	Variação (%) Sem. Ant.
Coelho "Standard"	EUR / kg P. C.	5,60	5,60	0,000	0,0
Coelho "Trie"	EUR / kg P. C.	6,20	6,20	0,000	0,0

3. ITÁLIA

CUN Conigli

		21/10/2022		28/10/2022		Variação (%) Sem. Ant.
		Cot. Mínima	Cot. Máxima	Cot. Mínima	Cot. Máxima	
Coelho até 2,5 kg	EUR / kg P. vivo	2,840	2,900	2,840	2,900	0,0
Coelho com >2,5 kg	EUR / kg P. vivo	2,900	2,960	2,900	2,960	0,0

n.d. - não disponível

Coelhos

24-10 a 30-10-2022

ABATES APROVADOS PARA CONSUMO - janeiro a agosto

(Continente)

	1000 Cabeças		tonelada (t)		Variação período homólogo do ano anterior (%)	
	2022	2021	2022	2021	Cabeças	tonelada
Coelhos	2 285	2 696	2 752	3 304	-15,2	-16,7

Fonte: INE

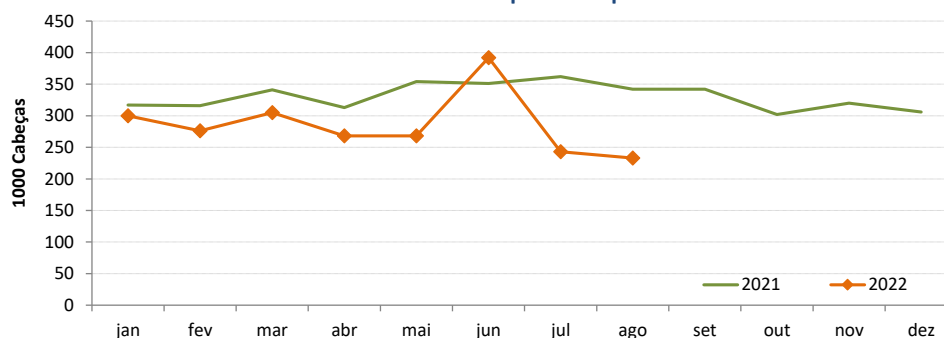
Coelhos - Abates aprovados para consumo

COMÉRCIO INTERNACIONAL DE COELHOS - janeiro a agosto

	ENTRADAS		SAÍDAS		Var. % ENTRADAS 22/21	Var. % SAÍDAS 22/21
	2022	2021	2022	2021		
Cabeças						
Coelhos Domésticos	169 567	219 499	1 531 701	1 158 070	-22,7	32,3
tonelada						
Carne e Miudezas de Coelhos	1 260,8	1 197,1	78,4	134,8	5,3	-41,9
Carne e Miudezas de Lebres	145,7	97,5	2,8	75,8	49,4	-96,3
Coelhos Domésticos	364,5	470,1	1 928,7	1 494,3	-22,5	29,1
Lebres		0,0	281,4	357,7		-21,3
TOTAL - Carne/Miud	1 406,5	1 294,6	81,2	210,6	8,6	-61,4
TOTAL - Animais vivos	364,5	470,2	2 210,1	1 852,0	-22,5	19,3
1 000 €						
Carne e Miudezas de Coelhos	5 281	4 331	329	357	21,9	-7,8
Carne e Miudezas de Lebres	838	474	14	176	76,7	-91,8
Coelhos Domésticos	789	941	4 063	2 584	-16,1	57,2
Lebres		1	567	600	-100,0	-5,5
TOTAL	6 909	5 747	4 974	3 717	20,2	33,8

Fonte: INE (2022 - dados preliminares)

O conhecimento do mercado é a chave do sucesso!

O disponibiliza informação essencial para os empresários agrícolas e outros agentes tomarem as melhores decisões

 Para consulta de preços de produtos agrícolas consultar o site: regsima.gpp.pt/regsima/consulta/
Coordenação Central

 Gabinete de Planeamento, Políticas e Administração Geral
 Direção de Serviços de Estatística
 Divisão de Estatística

tel: 213 234 600

SISTEMA DE INFORMAÇÃO DE MERCADOS AGRÍCOLAS

 e-mail: sima@gpp.pt

 As Newsletter do SIMA podem também ser consultadas no facebook em: <https://www.facebook.com/SIMA.Portugal>