

Newsletter - Suínos

SEMANA 42
17-10 a 23-10-2022

Suínos

DESTAQUE SEMANAL

Na semana em análise as cotações médias nacionais dos porcos classe E e classe S mantiveram-se novamente estáveis em relação à semana anterior. No caso dos leitões, esta semana a tendência foi também de estabilidade, quer dos animais de <12 kg, quer de 19-25 kg.

COTAÇÕES MÉDIAS NACIONAIS - SEMANAIS

PRODUTO	Unidade de Comercialização	Estádio de Comercialização	MÉDIA DA SEMANA	Variação Percentual		
				Semana anterior	Semana homóloga do ano anterior	Semana homóloga do Quinquénio 2017-2021
Porco classe E (57%*)	€/ kg P.C.	Entrada Matadouro	2,30	0,0	74,0	42,5
Porco classe S	€/ kg P.C.	Entrada Matadouro	2,29	0,0	72,4	41,7
Leitão até 12 kg	€/ kg P.V.	Saída Produção	3,84	0,0	29,3	25,8
Leitão 19 a 25 kg	€/ kg P.V.	Saída Produção	2,50	0,0	48,8	34,7

* Carne magra em % de peso da carcaça (ver nota na página 4)

Nota: 1) Em 2019 foi retomada a recolha de cotações no Ribatejo e Oeste, pelo que existe uma quebra de série, não sendo possível a comparação direta com a semana homóloga do quinquénio 2017-2021

2) kg P.C. - kg de Peso carcaça; kg P.V. - kg de Peso vivo

Gráficos de cotações mais frequentes

PORCO Classe E (57%)
Cotação Média Nacional

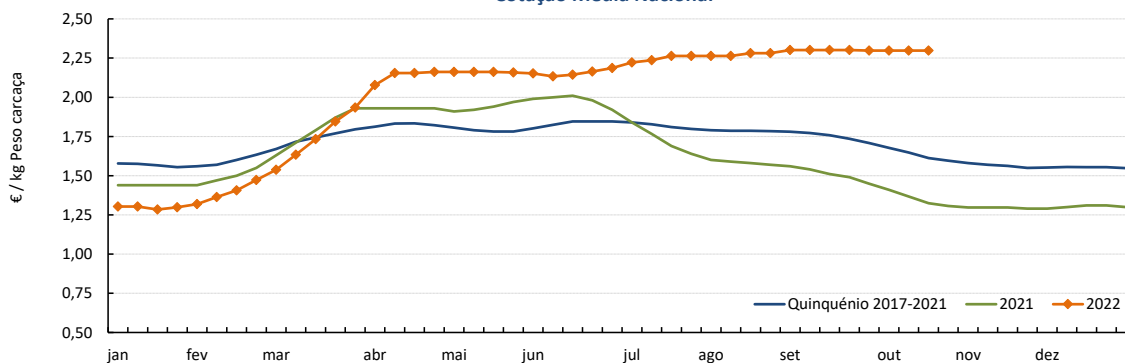

Fonte: SIMA

PORCO Classe S
Cotação Média Nacional

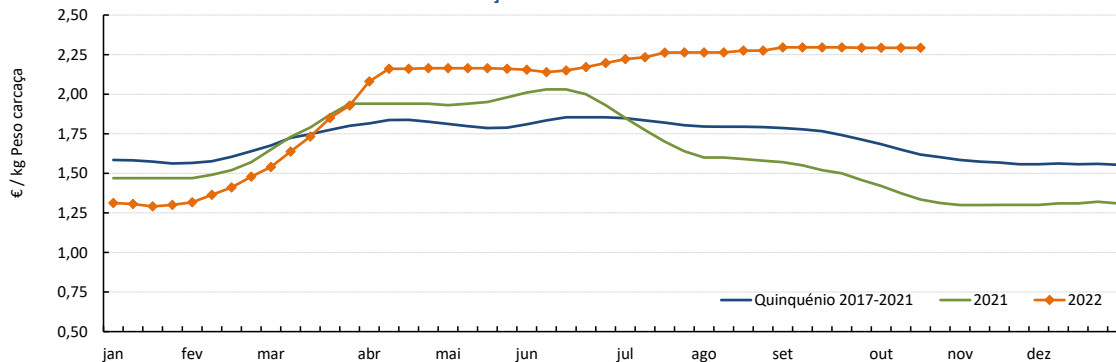

Fonte: SIMA

Suíños

17-10 a 23-10-2022

Gráficos de cotações mais frequentes

LEITÃO de < 12 kg
Cotação Média Nacional

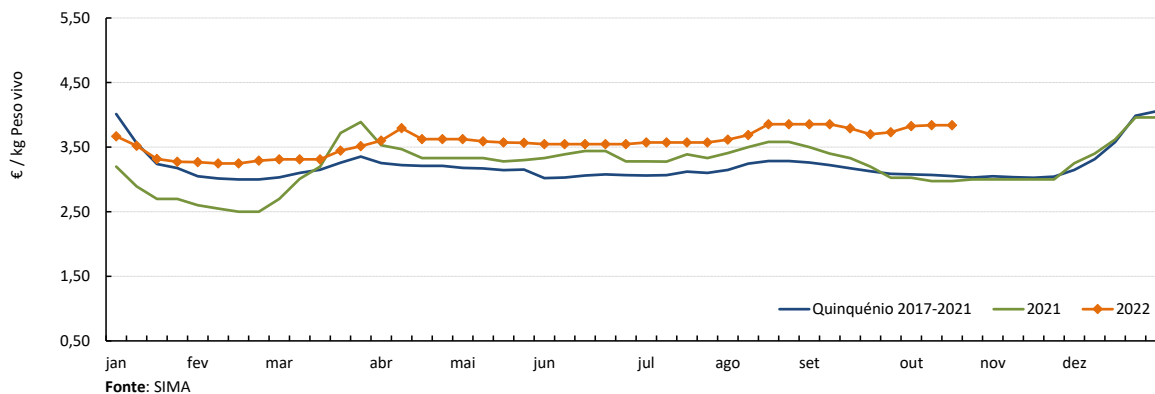

LEITÃO de 19-25 kg
Cotação Média Nacional

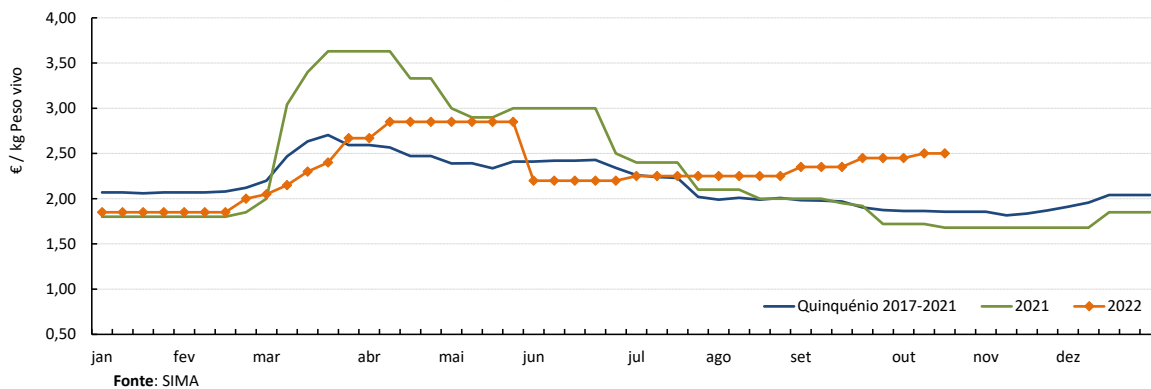

Suínos

17-10 a 23-10-2022

Cotações em Bolsas / Mercados UE

1. PORTUGAL - BOLSA DO PORCO (MONTIJO)

PRODUTO	Unidade de Comercialização	Unidade de Comercialização	Preço indicativo (€)				Variação Semana Anterior (€/kg)
			29/09/2022	06/10/2022	13/10/2022	20/10/2022	
Porco classe E - 57% de músculo (à entrada do matadouro)	€/kg	Peso carcaça	2,367	2,367	2,367	2,337	-0,030

Nota: A partir da Sessão 1 de 2017 a Bolsa do Porco passou a apresentar apenas a variação em relação à semana anterior e na Sessão 18 de 2022 voltou a fixar semanalmente

2. ESPANHA

2.1. LÉRIDA - BOLSA

PRODUTO	Unidade de Comercialização	Cotação (€)		Variação Semana Anterior (€/kg)	Variação Semana Anterior (%)	
		13/10/2022	20/10/2022			
Porco Acabado de Lérida "Normal"	€/kg	Peso vivo	1,717	1,701	-0,016	-0,9
Porco Acabado de Lérida "Normal"	€/kg	Peso carcaça	2,259	2,238	-0,021	
Leitão (20 kg)	€/Unidade		46,50	46,50	0,000	0,0

2.2. BINEFAR - BOLSA

PRODUTO	Unidade de Comercialização	Cotação (€)		Variação Semana Anterior (€/kg)	Variação Semana Anterior (%)	
		05/10/2022	13/10/2022			
Porco "Normal"	€/kg	Peso vivo	1,723	1,723	0,000	0,0
Porco "Normal"	€/kg	Peso carcaça	2,267	2,267	0,000	
Leitão de 16-18 kg	€/Unidade		64,00	64,00	0,000	0,0

3. FRANÇA - BRETANHA

PRODUTO	Unidade de Comercialização	Cotação (€)		Variação Semana Anterior (€/kg)	Variação Semana Anterior (%)	
		13/10/2022	20/10/2022			
Porco 56 TMP * (80-102 kg)	€/kg	Peso carcaça	2,033	1,975	-0,058	-2,9
Porco de reforma	€/kg	Peso carcaça	1,313	1,298	-0,015	-1,1

* Taxa de músculo das peças

4. DINAMARCA

PRODUTO	Unidade de Comercialização	Cotação em DKK		Cotação em €		Variação Semana Anterior (%)	
		sem 42/2022	sem 43/2022	sem 42/2022	sem 43/2022		
Porco 61 % carne - 72,0-96,9 kg	kg	Peso carcaça	12,40	12,40	1,67	1,67	0,0

5. PAÍSES BAIXOS - BOLSA

PRODUTO	Unidade de Comercialização	Cotação (€)		Variação Semana Anterior (€/kg)	Variação Semana Anterior (%)	
		sem 41/2022	sem 42/2022			
Porco 56 % carne	€/kg	Peso carcaça	1,87	1,87	0,000	0,0
Leitão	€/Unidade		44,50	44,00	-	-1,1

6. ALEMANHA

PRODUTO	Unidade de Comercialização	Cotação (€)		Variação Semana Anterior (€/kg)	Variação Semana Anterior (%)	
		12/10/2022	19/10/2022			
Porco 56 % carne	€/kg	Peso carcaça	2,00	1,90	-0,100	-5,0

Suínos

17-10 a 23-10-2022

PREÇOS MÉDIOS DE MERCADO NA UNIÃO EUROPEIA

PORCO CLASSE E (€ / 100 kg Peso carcaça)

PAÍSES	SEMANA DE	SEMANA DE	VAR %
	10/10 a 16/10/2022	03/10 a 09/10/2022	
Bélgica	184,12	185,43	-0,7
Bulgária	243,81	236,02	3,3
República Checa	204,24	205,16	-0,4
Dinamarca	183,64	183,79	-0,1
Alemanha	208,85	209,01	-0,1
Estónia	195,52	191,01	2,4
Grécia		245,31	
Espanha	210,82	210,42	0,2
França	216,00	216,00	0,0
Croácia	205,49	201,70	1,9
Irlanda	202,58	202,71	-0,1
Chipre	239,73	239,79	0,0
Letónia	213,84	213,72	0,1
Lituânia	196,79	201,89	-2,5
Luxemburgo	203,67	203,09	0,3
Hungria	206,00	205,67	0,2
Malta	226,65		
Países Baixos	177,50	180,26	-1,5
Áustria	217,26	216,56	0,3
Polónia	197,22	199,75	-1,3
Portugal	229,73	229,73	0,0
Romenia	219,00	220,43	-0,6
Eslovénia	217,46	217,21	0,1
Eslováquia	210,43	210,06	0,2
Finlândia	222,65	223,89	-0,6
Suécia	231,29	232,25	-0,4
U.E.	204,32	204,99	-0,3

Nota:

As carcaças dos suínos são divididas em classes de acordo com o teor estimado de carne magra em percentagem de peso da carcaça e classificadas em conformidade (Grelha de Classificação SEUROP):

Classe S (Superior) - 60% ou mais

Classe E (Excelente) - 55% ou mais, mas menos de 60%

Preços de Mercado do Porco classe E na UE

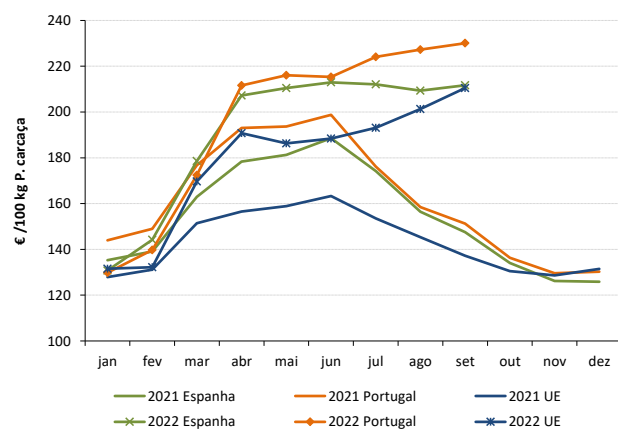

PORCO CLASSE S (€ / 100 kg Peso carcaça)

Bélgica	197,33	198,87	-0,8
República Checa	208,81	209,32	-0,2
Dinamarca	189,82	189,84	0,0
Alemanha	212,90	212,36	0,3
Estónia	198,40	199,85	-0,7
Grécia		245,31	
Espanha	218,43	217,57	0,4
França	223,00	223,00	0,0
Croácia	208,68	198,38	5,2
Irlanda	203,35	203,32	0,0
Letónia	205,22	209,52	-2,1
Lituânia	193,30	196,74	-1,7
Luxemburgo	210,53	211,04	-0,2
Hungria	209,50	208,67	0,4
Malta	226,25		
Países Baixos	178,64	181,40	-1,5
Áustria	227,99	227,59	0,2
Polónia	198,97	201,65	-1,3
Portugal	229,26	229,26	0,0
Romenia	220,57	220,77	-0,1
Eslovénia	235,40	235,15	0,1
Eslováquia	209,12	209,92	-0,4
Finlândia	229,24	230,48	-0,5
Suécia	234,02	236,58	-1,1
U.E.	210,43	210,48	0,0

Preços de Mercado do Porco classe S na UE

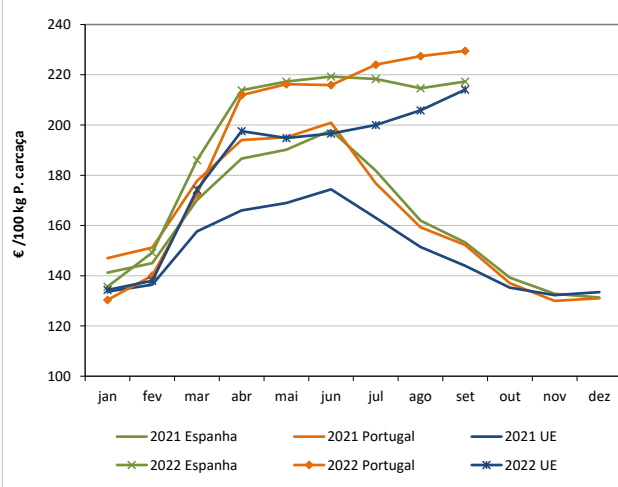

LEITÕES de cerca de 25 kg (€ / Unidade)

Bélgica	48,25	48,25	0,0
República Checa			
Dinamarca	62,78	62,79	0,0
Alemanha	56,40	56,90	-0,9
Estónia	44,19		
Espanha	53,66	53,66	0,0
França	49,25	47,50	3,7
Croácia	55,23	55,25	0,0
Itália	83,55	83,20	0,4
Letónia	40,65	51,87	
Hungria	48,73		
Países Baixos	36,50	37,25	-2,0
Polónia	50,00	49,00	2,0
Portugal			
Eslováquia	48,38	49,07	-1,4
Finlândia			
Suécia	84,57	86,39	-2,1
U.E.	55,11	55,06	0,1

Preços de Mercado dos Leitões de 25 kg na UE

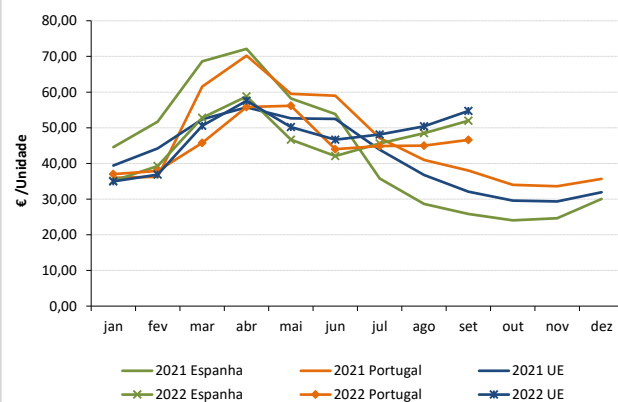

Fonte: Comissão Europeia - Regulamento de Execução (UE) 2017/1185

Suínos

17-10 a 23-10-2022

ÍNDICE DE PREÇOS DE PRODUTOS AGRÍCOLAS NO PRODUTOR (Base 2015)

(Continente)

	agosto 2022	julho 2022	agosto 2021	Var. % Mês anterior	Var. % Mês ano anterior
Suínos	152,54	150,46	107,09	1,4	42,4

FONTE: INE

ABATES APROVADOS PARA CONSUMO - janeiro a agosto

(Portugal)

	Cabeças		tonelada		Variação período homólogo do ano anterior (%)	
	2022	2021	2022	2021	Cabeças	tonelada
Leitões	916 875	782 126	6 407,3	5 468,1	17,2	17,2
Porcos de Engorda	2 660 968	2 709 397	221 212,5	229 057,3	-1,8	-3,4
Reprodutores	27 547	20 995	4 193,2	3 289,8	31,2	27,5
TOTAL	3 605 390	3 512 518	231 812,9	237 815,3	2,6	-2,5

FONTE: INE (dados provisórios)

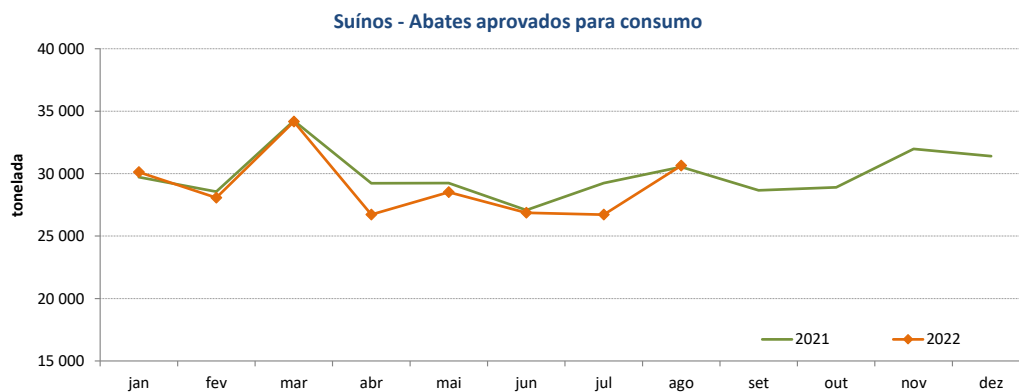

Suíños

17-10 a 23-10-2022

COMÉRCIO INTERNACIONAL - janeiro a agosto

PRODUTO	ENTRADAS		SAÍDAS		Var. %	
	2022	2021	2022	2021	ENTRADAS 22/21	SAÍDAS 22/21
Cabeças						
Outros Suínos Vivos	650 030	613 307	311 816	353 989	6,0	-11,9
Suíños Rep. Raça Pura	44	346	2 061	1 738	-87,3	18,6
TOTAL	650 074	613 653	313 877	355 727	5,9	-11,8
tonelada						
Carne Congelada	17 887	14 612	13 421	22 662	22,4	-40,8
Carne Fresca/Refrigerada	49 971	45 982	8 509	10 009	8,7	-15,0
Outros Suínos Vivos	58 325	54 459	23 658	22 616	7,1	4,6
Suíños Rep. Raça Pura	6	41	300	252	-84,8	18,7
Miudezas	908	850	6 679	6 241	6,9	7,0
TOTAL	127 097	115 944	52 566	61 782	9,6	-14,9
1 000 €						
Carne Congelada	52 703	39 898	28 930	49 261	32,1	-41,3
Carne Fresca/Refrigerada	165 571	144 274	22 236	25 089	14,8	-11,4
Outros Suínos Vivos	89 826	76 300	42 502	41 794	17,7	1,7
Suíños Rep. Raça Pura	102	198	325	313	-48,8	3,8
Miudezas	2 229	1 756	7 150	4 487	26,9	59,4
TOTAL	310 430	262 426	101 143	120 944	18,3	-16,4

Nota: estão incluídos os animais vivos e a carne das espécies suínas domésticas e não domésticas (por exemplo os javalis)

FORNE: INE (2022 - dados preliminares)

O conhecimento do mercado é a chave do sucesso!



O SIMA disponibiliza informação essencial para os empresários agrícolas e outros agentes tomarem as melhores decisões

Para consulta de preços de produtos agrícolas consultar o site: [regsima.gpp.pt/regsima/consulta/](https://www.regsima.gpp.pt/regsima/consulta/)

Coordenação Central

Gabinete de Planeamento, Políticas e Administração Geral
Direção de Serviços de Estatística
Divisão de Estatística

tel: 213 234 600

SISTEMA DE INFORMAÇÃO DE MERCADOS AGRÍCOLAS

e-mail: sima@gpp.pt
Praça do Comércio, 1149-010 Lisboa

As Newsletter do SIMA podem também ser consultadas no facebook em: <https://www.facebook.com/SIMA.Portugal>