

Suínos

DESTAQUE SEMANAL

Na semana em análise as cotações médias nacionais dos porcos classe E e classe S mantiveram-se estáveis em relação à semana anterior. No caso dos leitões, registou-se um decréscimo das cotações dos animais de <12 kg (-7 cêntimos / kg) e manutenção no que se refere aos de 19-25 kg.

COTAÇÕES MÉDIAS NACIONAIS - SEMANAIS

PRODUTO	Unidade de Comercialização	Estádio de Comercialização	MÉDIA DA SEMANA	Variação Percentual		
				Semana anterior	Semana homóloga do ano anterior	Semana homóloga do Quinquénio 2017-2021
Porco classe E (57%*)	€/ kg P.C.	Entrada Matadouro	2,30	0,0	52,4	30,9
Porco classe S	€/ kg P.C.	Entrada Matadouro	2,30	0,0	51,0	30,0
Leitão até 12 kg	€/ kg P.V.	Saída Produção	3,79	-1,6	13,9	19,6
Leitão 19 a 25 kg	€/ kg P.V.	Saída Produção	2,35	0,0	20,5	19,3

* Carne magra em % de peso da carcaça (ver nota na página 4)

Nota: 1) Em 2019 foi retomada a recolha de cotações no Ribatejo e Oeste, pelo que existe uma quebra de série, não sendo possível a comparação direta com a semana homóloga do quinquénio 2017-2021

2) kg P.C. - kg de Peso carcaça; kg P.V. - kg de Peso vivo

Gráficos de cotações mais frequentes

PORCO Classe E (57%)
Cotação Média Nacional

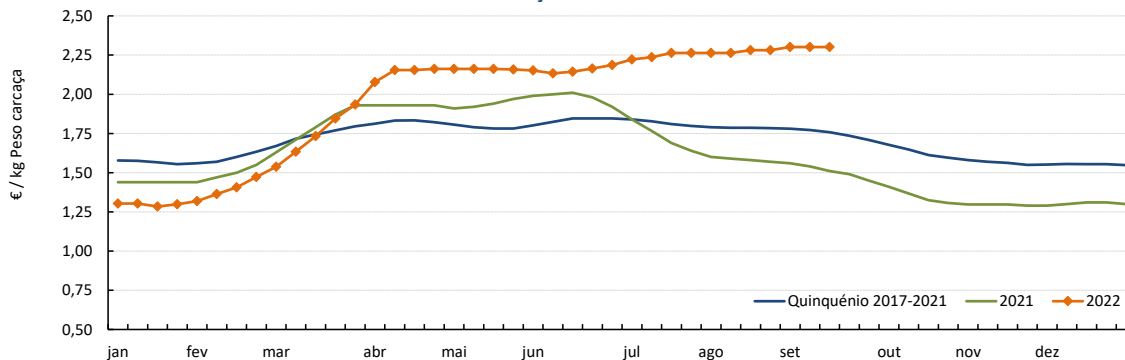

Fonte: SIMA

PORCO Classe S
Cotação Média Nacional

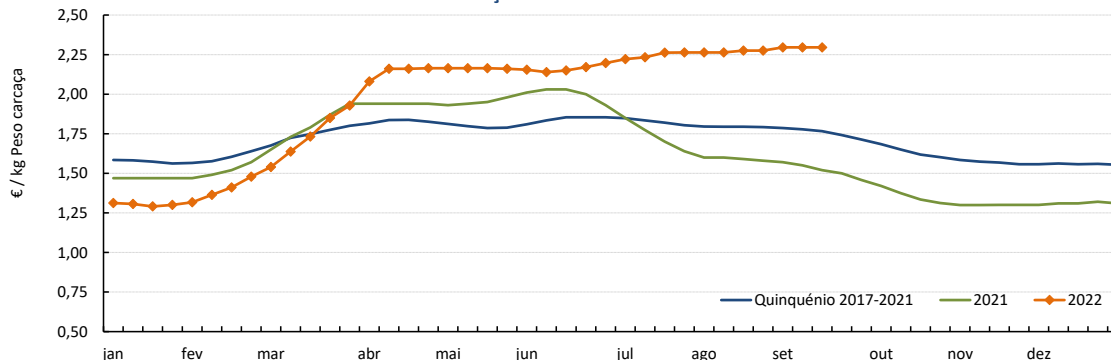

Fonte: SIMA

Suínos

12-09 a 18-09-2022

Gráficos de cotações mais frequentes

LEITÃO de < 12 kg
Cotação Média Nacional

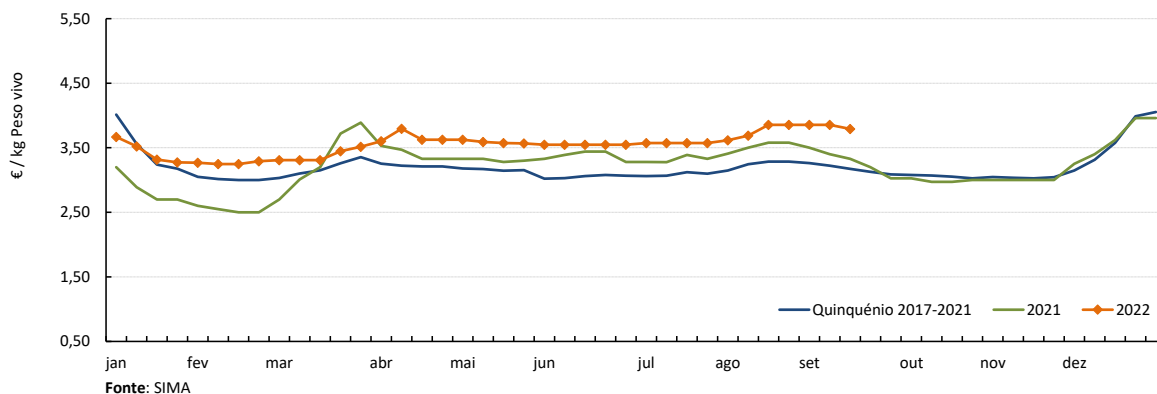

LEITÃO de 19-25 kg
Cotação Média Nacional

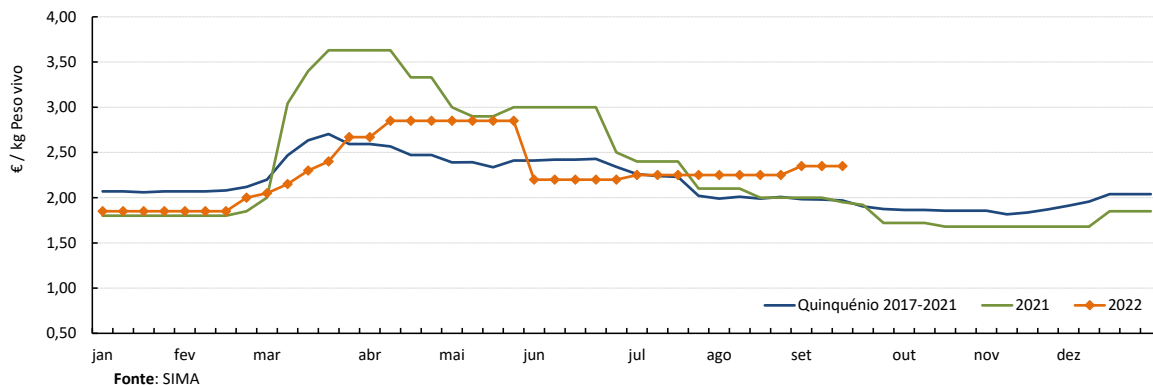

Suínos

12-09 a 18-09-2022

Cotações em Bolsas / Mercados UE

1. PORTUGAL - BOLSA DO PORCO (MONTIJO)

PRODUTO	Unidade de Comercialização	Unidade de Comercialização	Preço indicativo (€)				Variação Semana Anterior (€/kg)
			25/08/2022	01/09/2022	08/09/2022	15/09/2022	
Porco classe E - 57% de músculo (à entrada do matadouro)	€/kg	Peso carcaça	2,367	2,367	2,367	2,367	0,000

Nota: A partir da Sessão 1 de 2017 a Bolsa do Porco passou a apresentar apenas a variação em relação à semana anterior e na Sessão 18 de 2022 voltou a fixar semanalmente

2. ESPANHA

2.1. LÉRIDA - BOLSA

PRODUTO	Unidade de Comercialização	Cotação (€)		Variação Semana Anterior (€/kg)	Variação Semana Anterior (%)	
		08/09/2022	15/09/2022			
Porco Acabado de Lérida "Normal"	€/kg	Peso vivo	1,722	1,722	0,000	0,0
Porco Acabado de Lérida "Normal"	€/kg	Peso carcaça	2,266	2,266	0,000	
Leitão (20 kg)	€/Unidade		44,50	46,00	1,500	3,4

2.2. BINEFAR - BOLSA

PRODUTO	Unidade de Comercialização	Cotação (€)		Variação Semana Anterior (€/kg)	Variação Semana Anterior (%)	
		31/08/2022	07/09/2022			
Porco "Normal"	€/kg	Peso vivo	1,716	1,721	0,005	0,3
Porco "Normal"	€/kg	Peso carcaça	2,258	2,264	0,007	
Leitão de 16-18 kg	€/Unidade		62,00	63,00	1,000	1,6

3. FRANÇA - BRETANHA

PRODUTO	Unidade de Comercialização	Cotação (€)		Variação Semana Anterior (€/kg)	Variação Semana Anterior (%)	
		08/09/2022	15/09/2022			
Porco 56 TMP * (80-102 kg)	€/kg	Peso carcaça	2,034	2,042	0,008	0,4
Porco de reforma	€/kg	Peso carcaça	1,288	1,297	0,009	0,7

* Taxa de músculo das peças

4. DINAMARCA

PRODUTO	Unidade de Comercialização	Cotação em DKK		Cotação em €		Variação Semana Anterior (%)	
		sem 37/2022	sem 38/2022	sem 37/2022	sem 38/2022		
Porco 61 % carne - 72,0-96,9 kg	kg	Peso carcaça	12,40	12,40	1,67	1,67	0,0

5. PAÍSES BAIXOS - BOLSA

PRODUTO	Unidade de Comercialização	Cotação (€)		Variação Semana Anterior (€/kg)	Variação Semana Anterior (%)	
		sem 36/2022	sem 37/2022			
Porco 56 % carne	€/kg	Peso carcaça	1,93	1,96	0,030	1,6
Leitão	€/Unidade		46,00	46,50	-	1,1

6. ALEMANHA

PRODUTO	Unidade de Comercialização	Cotação (€)		Variação Semana Anterior (€/kg)	Variação Semana Anterior (%)	
		07/09/2022	14/09/2022			
Porco 56 % carne	€/kg	Peso carcaça	2,10	2,10	0,000	0,0

Suíños

12-09 a 18-09-2022

PREÇOS MÉDIOS DE MERCADO NA UNIÃO EUROPEIA

PORCO CLASSE E (€ / 100 kg Peso carcaça)

PAÍSES	SEMANA DE	SEMANA DE	VAR %
	05/09 a 11/09/2022	29/08 a 04/09/2022	
Bélgica	193,91	190,62	1,7
Bulgária	213,15	211,39	0,8
República Checa	205,20	204,05	0,6
Dinamarca	183,82	184,07	-0,1
Alemanha	216,22	213,39	1,3
Estónia	189,94	188,11	1,0
Grécia			
Espanha	211,43	212,60	-0,6
França	214,00	214,00	0,0
Croácia	210,67	210,73	0,0
Irlanda		202,49	
Chipre	234,24	233,93	0,1
Letónia	226,15	225,91	0,1
Lituânia	214,04	213,86	0,1
Luxemburgo	212,12	208,15	1,9
Hungria	213,26	214,87	-0,7
Malta		226,56	
Países Baixos	183,70	183,69	0,0
Áustria	223,65	223,70	0,0
Polónia	216,45	213,58	1,3
Portugal	230,12	230,12	0,0
Romenia	225,98	227,77	-0,8
Eslovénia	222,12	223,57	-0,6
Eslováquia	212,43	214,99	-1,2
Finlândia	223,81	224,25	-0,2
Suécia	235,93	235,18	0,3
U.E.	210,41	209,35	0,5

Nota:

As carcaças dos suínos são divididas em classes de acordo com o teor estimado de carne magra em percentagem de peso da carcaça e classificadas em conformidade (Grelha de Classificação SEUROP):

Classe S (Superior) - 60% ou mais

Classe E (Excelente) - 55% ou mais, mas menos de 60%

Preços de Mercado do Porco classe E na UE

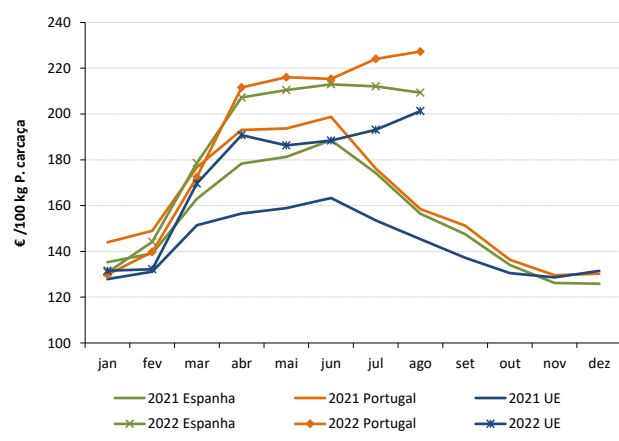

PORCO CLASSE S (€ / 100 kg Peso carcaça)

Bélgica	205,17	205,52	-0,2
República Checa	209,27	208,57	0,3
Dinamarca	189,74	189,58	0,1
Alemanha	219,78	217,28	1,2
Estónia	196,49	195,19	0,7
Grécia			
Espanha	216,92	217,38	-0,2
França	222,00	221,00	0,5
Croácia	212,00	212,20	-0,1
Irlanda		202,85	
Letónia	217,70	218,87	-0,5
Lituânia	211,40	211,51	-0,1
Luxemburgo	218,45	215,88	1,2
Hungria	216,93	217,55	-0,3
Malta		226,87	
Países Baixos	184,84	184,83	0,0
Áustria	233,36	234,65	-0,5
Polónia	217,70	214,74	1,4
Portugal	229,57	229,57	0,0
Romenia	228,87	231,47	-1,1
Eslovénia	241,80	240,48	0,5
Eslováquia	215,38	212,23	1,5
Finlândia	230,51	230,85	-0,1
Suécia	239,86	238,74	0,5
U.E.	213,79	213,17	0,3

Preços de Mercado do Porco classe S na UE

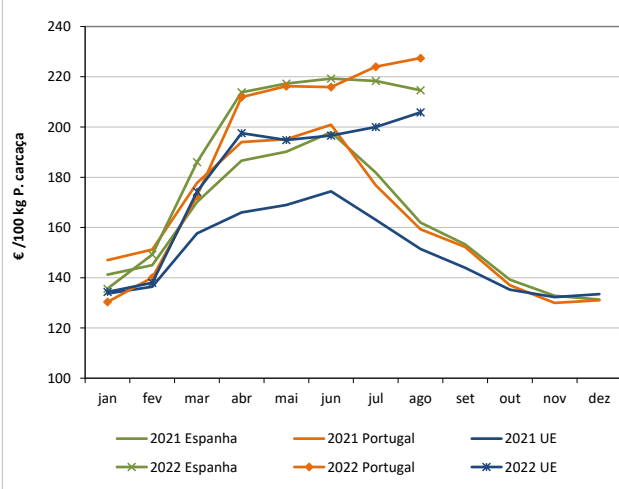

LEITÕES de cerca de 25 kg (€ / Unidade)

Bélgica	52,00	52,00	0,0
República Checa			
Dinamarca	61,86	61,85	0,0
Alemanha	57,00	56,40	1,1
Estónia		43,85	
Espanha	51,14	50,45	1,4
França	41,75	40,50	3,1
Croácia	52,67	52,82	-0,3
Itália		82,20	
Letónia	54,88	48,24	
Hungria		50,37	
Países Baixos	38,00	38,00	0,0
Polónia			
Portugal	45,00	45,00	0,0
Eslováquia			
Finlândia	47,78	47,11	1,4
Suécia	85,96	86,77	-0,9
U.E.	53,88	53,36	1,0

Preços de Mercado dos Leitões de 25 kg na UE

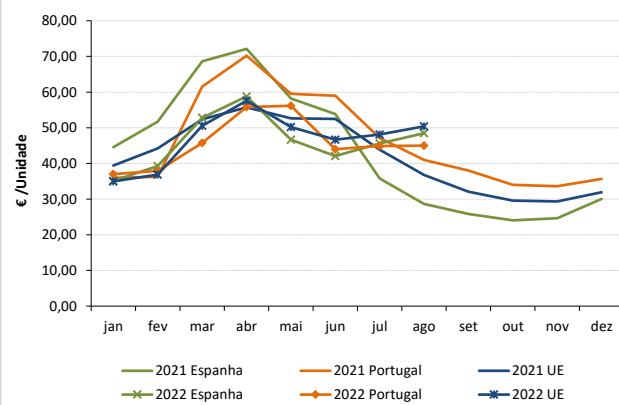

Fonte: Comissão Europeia - Regulamento de Execução (UE) 2017/1185

Suíños

12-09 a 18-09-2022

ÍNDICE DE PREÇOS DE PRODUTOS AGRÍCOLAS NO PRODUTOR (Base 2015)

(Continente)

	julho 2022	junho 2022	julho 2021	Var. % Mês anterior	Var. % Mês ano anterior
Suíños	150,46	143,91	119,55	4,6	25,9

FONTE: INE

ABATES APROVADOS PARA CONSUMO - janeiro a julho

(Portugal)

	Cabeças		tonelada		Varição Cabeças (%)	Varição toneladas (%)
	2022	2021	2022	2021	Acumulado ano anterior	Acumulado ano anterior
Leitões	764 500	633 339	5 348,3	4 432,5	20,7	20,7
Porcos de Engorda	2 300 924	2 363 247	192 173,1	199 933,4	-2,6	-3,9
Reprodutores	23 977	18 648	3 645,7	2 919,5	28,6	24,9
TOTAL	3 089 401	3 015 234	201 167,2	207 285,5	2,5	-3,0

FONTE: INE (dados provisórios)

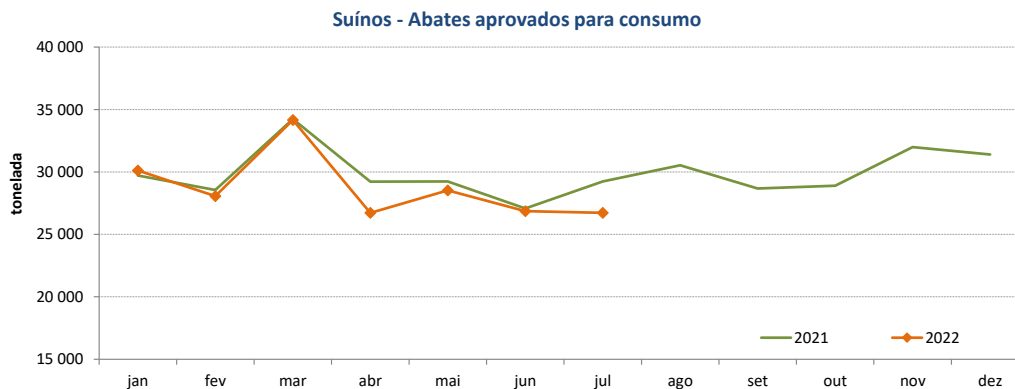

Suíños

12-09 a 18-09-2022

COMÉRCIO INTERNACIONAL - janeiro a julho

PRODUTO	ENTRADAS		SAÍDAS		Var. %	Var. %
	2022	2021	2022	2021	ENTRADAS 22/21	SAÍDAS 22/21
Cabeças						
Outros Suínos Vivos	543 653	525 705	273 277	313 535	3,4	-12,8
Suíños Rep. Raça Pura	44	328	2 021	1 548	-86,6	30,6
TOTAL	543 697	526 033	275 298	315 083	3,4	-12,6
tonelada						
Carne Congelada	16 241	12 801	12 247	21 009	26,9	-41,7
Carne Fresca/Refrigerada	43 370	40 032	7 525	8 879	8,3	-15,2
Outros Suínos Vivos	48 844	47 428	21 790	19 688	3,0	10,7
Suíños Rep. Raça Pura	6	38	300	229	-83,7	30,9
Miudezas	792	728	6 101	5 498	8,8	11,0
TOTAL	109 252	101 026	47 962	55 303	8,1	-13,3
1 000 €						
Carne Congelada	46 754	34 788	26 194	45 910	34,4	-42,9
Carne Fresca/Refrigerada	141 334	125 711	19 582	22 494	12,4	-12,9
Outros Suínos Vivos	73 214	66 834	38 339	37 620	9,5	1,9
Suíños Rep. Raça Pura	102	137	322	287	-25,9	12,2
Miudezas	1 730	1 479	6 463	3 908	16,9	65,4
TOTAL	263 134,3	228 949,1	90 899,0	110 219,4	14,9	-17,5

Nota: estão incluídos os animais vivos e a carne das espécies suínas domésticas e não domésticas (por exemplo os javalis)

FORNE: INE (2022 - dados preliminares)

O conhecimento do mercado é a chave do sucesso!



O SIMA disponibiliza informação essencial para os empresários agrícolas e outros agentes tomarem as melhores decisões

Para consulta de preços de produtos agrícolas consultar o site: regsima.gpp.pt/regsima/consulta/

Coordenação Central

Gabinete de Planeamento, Políticas e Administração Geral
Direção de Serviços de Estatística
Divisão de Estatística

tel: 213 234 600

SISTEMA DE INFORMAÇÃO DE MERCADOS AGRÍCOLAS

e-mail: sima@gpp.pt
Praça do Comércio, 1149-010 Lisboa

As Newsletters do SIMA podem também ser consultadas no facebook em: <https://www.facebook.com/SIMA.Portugal>