

Newsletter

Informação Semanal – 18-07 a 24-07-2022

As Newsletter do SIMA podem também ser consultadas no facebook em:
<https://www.facebook.com/SIMA.Portugal>

Suíños

CONJUNTURA SEMANAL

Na semana em análise as cotações médias nacionais dos porcos classe E (+2 cêntimos / kg) e classe S (+3 cêntimos / kg) voltaram a registar um ligeiro acréscimo em relação à semana anterior. Os leitões, quer de <12 kg, quer de 19-25 kg, mantiveram-se estáveis. Na Europa os preços continuaram a subir apenas em Espanha e França. O consumo de carne de porco continua baixo e a oferta de animais para abate é fraca. Os custos de produção continuam muito elevados, o mesmo acontecendo aos preços, em particular em Espanha e Portugal. Na China, após o aumento significativo das duas últimas semanas, os preços voltaram a subir (+2,5%).

No Entre Douro e Minho a oferta e a procura de suínos para abate foram médias. Pequeno acréscimo de cotações dos porcos classe E e classe S (+1 cêntimo / kg).

Na Beira Litoral a oferta e a procura de suínos para abate foram médias, tendo esta última baixado em relação à semana anterior. A oferta e a procura de leitão para assar continuaram fracas. Subida de cotações dos porcos classe E e classe S (+2 cêntimos / kg) e estabilidade dos leitões de <12 kg.

Na Beira Interior a oferta e a procura de suínos para abate foram médias, tendo a procura diminuído um pouco em relação à semana passada. As cotações dos porcos classe E e classe S voltaram a aumentar (+2 cêntimos / kg).

No Ribatejo e Oeste a oferta de suínos para abate foi relativamente fraca e a procura foi média. A oferta e a procura de leitão para assar foram fracas. Subida de cotações dos porcos classe E e classe S (+4 cêntimos / kg) e da cot. máx. dos leitões de <12 kg (+33 cêntimos / kg).

No Alentejo a oferta de suínos para abate foi relativamente fraca e a procura foi relativamente animada. Subida das cotações dos porcos classe E e classe S (+5 cêntimos / kg) e estabilidade dos leitões de <12 kg e de 19-25 kg.

No Algarve deu-se um acréscimo da cotação mín. dos leitões de <12 kg (+9 cêntimos / kg) e estabilidade das porcas de refugo.

COTAÇÕES MÉDIAS NACIONAIS - SEMANAIS

Produto	Unidade de Comercialização	Estádio de Comercialização	MÉDIA DA SEMANA	Variação Percentual		
				Semana anterior	Semana homóloga do ano anterior	Semana homóloga do Quinquénio 2017-2021
Porco classe E (57%*)	EUR / kg P.C.	Entrada Matadouro	2,26	1,2	33,9	25,1
Porco classe S	EUR / kg P.C.	Entrada Matadouro	2,26	1,3	33,1	24,3
Leitão até 12 kg	EUR / kg P.V.	Saída Produção	3,57	0,0	5,4	14,4
Leitão 19 a 25 kg	EUR / kg P.V.	Saída Produção	2,25	0,0	-6,3	0,9

* Carne magra em % de peso da carcaça (ver nota na página 4)

Nota: Em 2019 foi retomada a recolha de cotações no Ribatejo e Oeste, pelo que existe uma quebra de série, não sendo possível a comparação direta com a semana homóloga do quinquénio 2017-2021

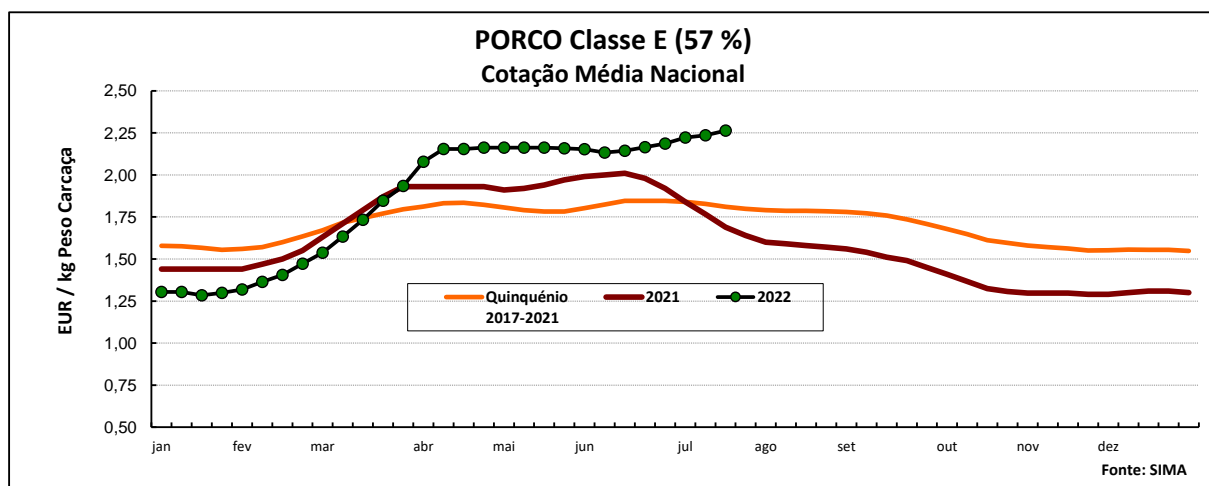

Suínos

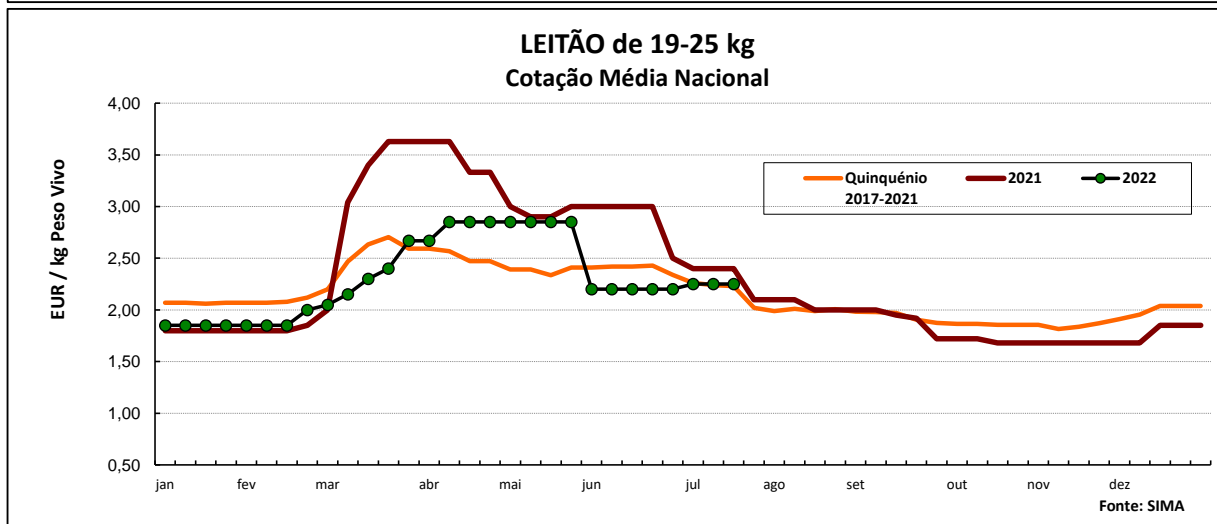
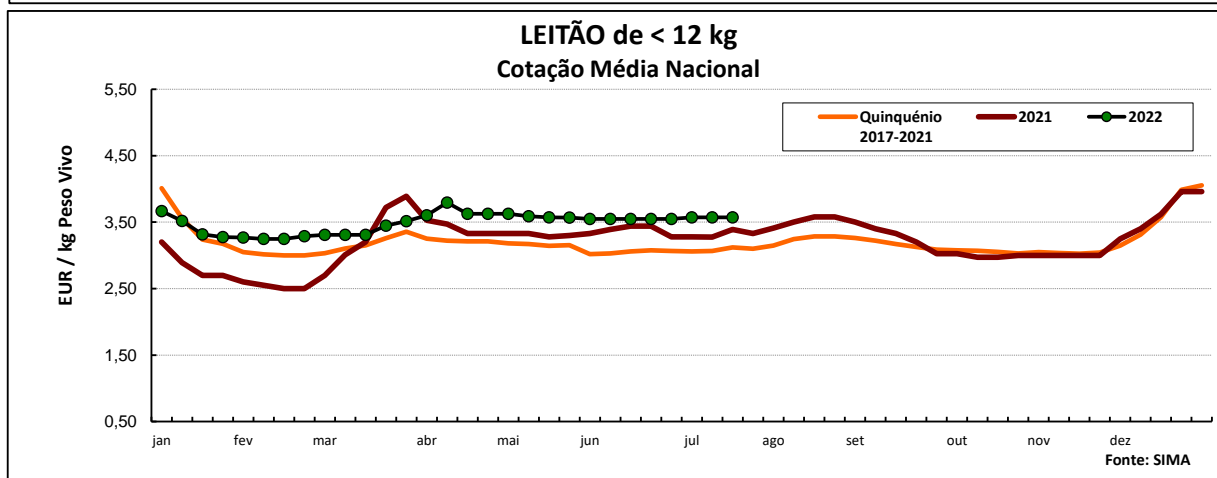
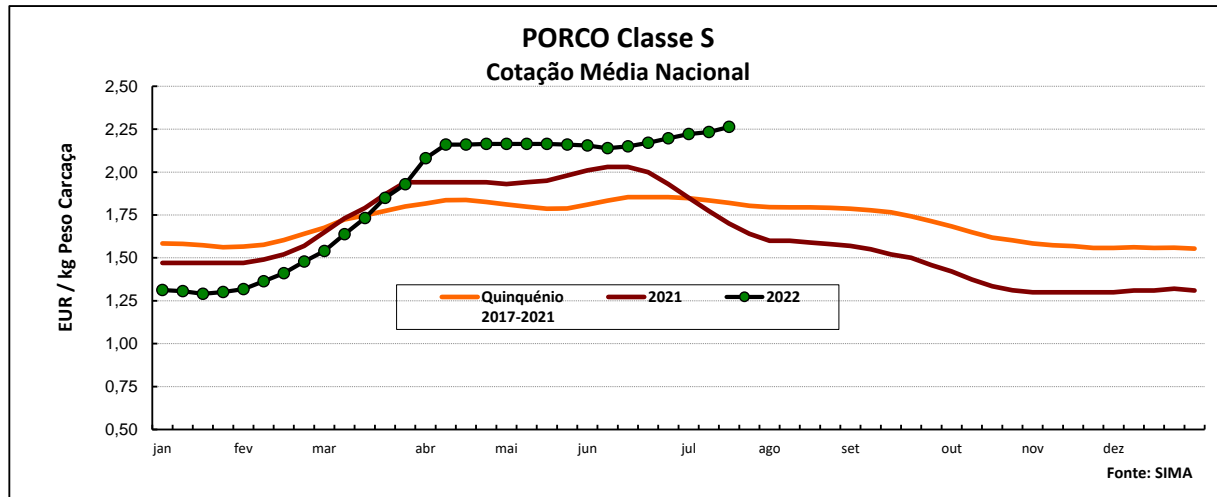

COTAÇÕES MÉDIAS NACIONAIS - MENSAIS

Produto	Unidade de Comercialização	Estádio de Comercialização	junho 2022	Variação Percentual		
				maio 2022	junho 2021	junho Quinquénio 2017-2021
Porco classe E (57%)	EUR / kg P.C.	Entrada Matadouro	2,16	-0,2	8,1	17,1
Porco classe S	EUR / kg P.C.	Entrada Matadouro	2,16	0,0	7,2	16,8
Leitão até 12 kg	EUR / kg P.V.	Saída Produção	3,55	-1,1	4,3	15,9
Leitão 19 a 25 kg	EUR / kg P.V.	Saída Produção	2,20	-22,8	-26,7	-9,4

Nota: kg P.C. - kg de peso carcaça; kg P.V. - kg de peso vivo

Suínos

Cotações em Mercados / Bolsas UE

1. ESPANHA

1.1. LÉRIDA - BOLSA

		Cotação em EUR				Variação (%) Sem. Ant.
		14/07/2022	21/07/2022	14/07/2022	21/07/2022	
				<i>kg P.Carçaça</i>		
Porco Acabado de Lérida "Normal"	kg P.Vivo	1,679	1,684	2,209	2,216	0,3
Leitão (20 kg)	Unidade	39,00	40,00			2,6

1.2. BINEFAR - BOLSA

		Cotação em EUR				Variação (%) Sem. Ant.
		06/07/2022	13/07/2022	06/07/2022	13/07/2022	
				<i>kg P.Carçaça</i>		
Porco "Normal"	kg P.Vivo	1,683	1,693	2,214	2,228	0,6
Leitão de 16-18 kg	Unidade (Mín.)	57,00	58,00			1,8

2. FRANÇA - BRETANHA

		Cotação em EUR		Variação Sem Ant. (Cêntimos/kg)	Variação (%) Sem. Ant.
		13/07/2022	21/07/2022		
Porco 56 TMP * (80-102 kg)	kg P.Carçaça	1,860	1,866	0,6	0,3
Porco de reforma	kg P.Carçaça	1,114	1,142	2,8	2,5

* Taxa de músculo das peças

3. DINAMARCA

		Cotação em DKK		Cotação em EUR		Variação (%) Sem. Ant.
		sem 29/2022	sem 30/2022	sem 29/2022	sem 30/2022	
Porco 61 % carne - 72,0-96,9 kg	kg P.Carçaça	11,30	11,30	1,519	1,518	0,0

4. PAÍSES BAIXOS - BOLSA

		Cotação em EUR		Variação Sem Ant. (Cêntimos/kg)	Variação (%) Sem. Ant.
		sem 28/2022	sem 29/2022		
Porco 56 % carne	kg P.Carçaça	1,74	1,74	0,0	0,0
Leitão	Unidade	41,50	41,50	-	0,0

5. ALEMANHA

		Cotação em EUR		Variação Sem Ant. (Cêntimos/Kg)	Variação (%) Sem. Ant.
		13/07/2022	20/07/2022		
Porco 56 % carne	kg P.Carçaça	1,850	1,850	0,0	0,0

6. PORTUGAL - BOLSA DO PORCO (MONTIJO)

		Preço indicativo em EUR				Variação Sem Ant. (Cêntimos/Kg)
		30/06/2022	07/07/2022	14/07/2022	21/07/2022	
Porco classe E - 57% de músculo (à entrada do matadouro)	kg P.Carçaça	2,272	2,302	2,314	2,319	0,5

Nota: A partir da Sessão 1 de 2017 a Bolsa do Porco passou a apresentar apenas a variação em relação à semana anterior e na Sessão 18 de 2022 voltou a fixar semanalmente um preço indicativo não vinculativo

Suínos

PREÇOS MÉDIOS DE MERCADO NA U.E.

PORCO CLASSE E (EUR / 100 kg Peso Carcaça)

PAÍSES	SEMANA DE 11/07 a 17/07/2022	SEMANA DE 04/07 a 10/07/2022	VAR % S. ANT.
Bélgica	170,97	172,25	-0,7
Bulgária	200,27	200,01	0,1
República Checa	184,37	182,65	0,9
Dinamarca	170,52	169,34	0,7
Alemanha	192,83	193,67	-0,4
Estónia	179,89	179,33	0,3
Grécia	228,67	227,11	0,7
Espanha	217,95	216,54	0,7
França	196,00	192,00	2,1
Croácia	175,62	179,44	-2,1
Irlanda		187,54	
Chipre	216,28	217,47	-0,5
Letónia	187,52	185,69	1,0
Lituânia	188,53	186,83	0,9
Luxemburgo	186,97	187,96	-0,5
Hungria	190,99	189,08	1,0
Malta			
Países Baixos	168,65	168,61	0,0
Áustria	206,07	204,99	0,5
Polónia	188,87	191,55	-1,4
Portugal	223,63	222,22	0,6
Romenia	204,78	212,87	-3,8
Eslovénia	207,43	205,08	1,1
Eslováquia	188,32	188,32	0,0
Finlândia	208,17	208,45	-0,1
Suécia	232,45	227,94	2,0
U.E.	193,11	193,15	0,0

PORCO CLASSE S (EUR / 100 kg Peso Carcaça)

Bélgica	184,72	184,89	-0,1
República Checa	188,53	186,94	0,9
Dinamarca	174,68	173,51	0,7
Alemanha	196,33	196,93	-0,3
Estónia	186,50	184,94	0,8
Grécia	228,67	227,11	0,7
Espanha	224,50	223,43	0,5
França	204,00	199,00	2,5
Croácia	176,15	159,37	10,5
Irlanda		188,56	
Letónia	185,37	183,47	1,0
Lituânia	185,10	183,99	0,6
Luxemburgo	194,89	195,43	-0,3
Hungria	193,52	192,25	0,7
Malta			
Países Baixos	169,79	169,75	0,0
Áustria	216,70	215,04	0,8
Polónia	190,50	193,57	-1,6
Portugal	223,34	222,11	0,6
Romenia	206,69	214,39	-3,6
Eslovénia	224,46	222,11	1,1
Eslováquia	190,35	190,35	0,0
Finlândia	214,53	214,76	-0,1
Suécia	235,27	231,94	1,4
U.E.	201,75	200,97	0,4

LEITÕES de cerca de 25 kg (EUR / Unidade)

Bélgica	48,00	46,25	3,8
República Checa			
Dinamarca	55,09	55,10	0,0
Alemanha	46,30	46,30	0,0
Estónia		42,38	
Espanha	45,45	44,45	2,2
França	37,00	37,75	-2,0
Croácia	54,39	54,34	0,1
Itália	82,20	82,20	0,0
Letónia	29,32	36,68	
Hungria	54,55		
Países Baixos	33,50	33,50	0,0
Polónia			
Portugal	45,00	45,00	0,0
Eslováquia			
Finlândia	42,60	41,68	2,2
Suécia	84,99	82,30	3,3
U.E.	47,96	47,85	0,2

Fonte: Comissão Europeia - Regulamento de Execução (UE) 2017/1185

Nota:

As carcaças dos suínos são divididas em classes de acordo com o teor estimado de carne magra em percentagem de peso da carcaça:

Classe S - 60% ou mais

Classe E - 55% ou mais, mas menos de 60%

Preços de Mercado do Porco classe E na UE

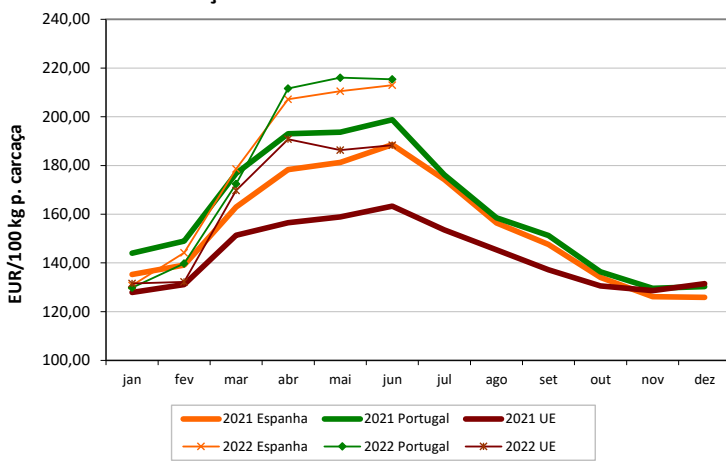

Preços de Mercado do Porco classe S na UE

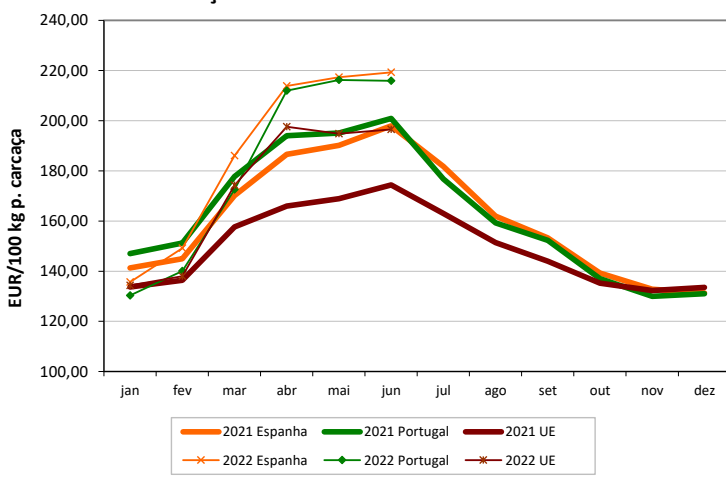

Preços de Mercado dos Leitões de 25 kg na UE

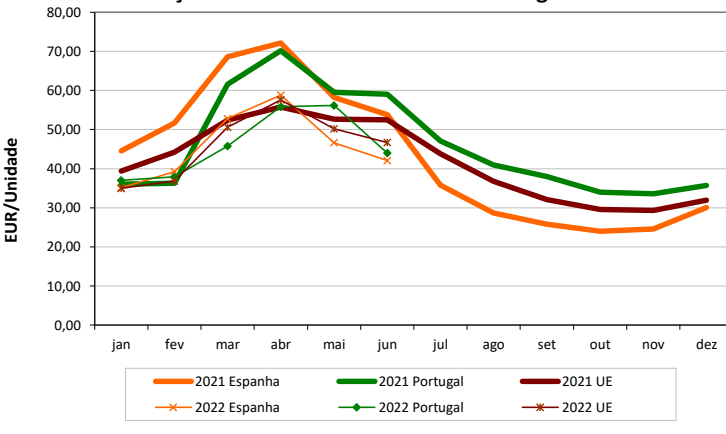

Suíños

ÍNDICE DE PREÇOS DE PRODUTOS AGRÍCOLAS NO PRODUTOR (Base 2015)

(Continente)

	junho	maio	junho	Var. % Mês ant.	Var. % Mês ano ant.
	2022	2022	2021		
Suíños	143,91	143,02	136,05	0,6	5,8

FONTE: INE

ABATES APROVADOS PARA CONSUMO - janeiro a maio

(Portugal)

	Cabeças		tonelada		Var. Cabeças (%) Acum.ano ant.	Var. tonelada (%) Acum.ano ant.
	2022	2021	2022	2021		
Leitões	515 338	404 065	3 607	2 836	27,5	27,2
Porcos de Engorda	1 674 326	1 722 707	141 216	145 958	-2,8	-3,2
Reprodutores	18 164	13 886	2 754	2 175	30,8	26,6
TOTAL	2 207 828	2 140 658	147 577	150 969	3,1	-2,2

FONTE: INE (dados provisórios)

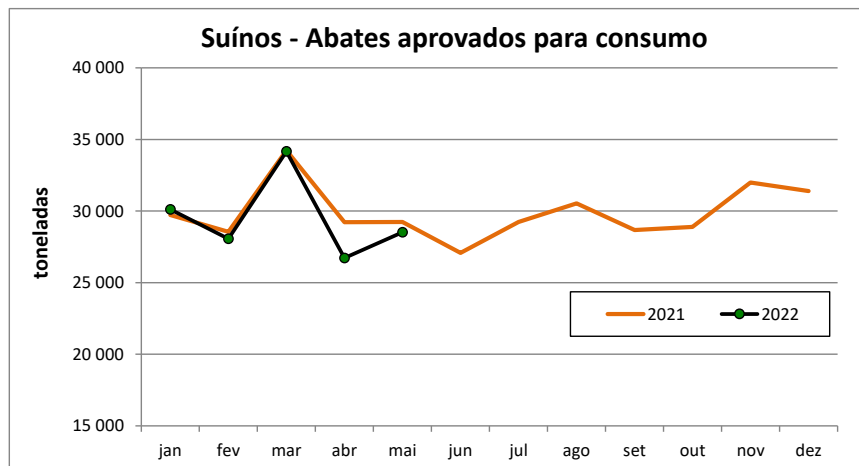

Suíños

COMÉRCIO INTERNACIONAL - janeiro a maio

Cabeças

	ENTRADAS		SAÍDAS		Var. %	Var. %
	2022	2021	2022	2021	ENTRADAS 22/21	SAÍDAS 22/21
Outros Suínos Vivos	384 283	378 333	231 816	228 963	1,6	1,2
Suíños Rep. Raça Pura	44	320	1 448	1 998	-86,3	-27,5
TOTAL	384 327	378 653	233 264	230 961	1,5	1,0

tonelada

Carne Congelada	11 879,9	9 389,3	7 907,7	17 856,4	26,5	-55,7
Carne Fresca/Refrig.	30 312,9	26 416,8	4 681,7	6 936,3	14,7	-32,5
Outros Suínos Vivos	34 778,2	34 986,5	18 373,6	14 869,4	-0,6	23,6
Suíños Rep. Raça Pura	6,3	28,8	233,2	287,9	-78,2	-19,0
Miudezas	611,5	503,8	4 180,9	3 519,9	21,4	18,8
TOTAL	77 588,8	71 325,2	35 377,1	43 470,0	8,8	-18,6

1000 EUR

Carne Congelada	33 884,3	25 246,1	17 349,4	39 114,6	34,2	-55,6
Carne Fresca/Refrig.	94 659,5	82 834,8	12 051,0	17 199,2	14,3	-29,9
Outros Suínos Vivos	48 848,1	47 842,2	31 785,9	28 537,6	2,1	11,4
Suíños Rep. Raça Pura	97,3	117,2	211,2	343,2	-17,0	-38,5
Miudezas	1 289,7	999,7	4 210,5	2 369,3	29,0	77,7
TOTAL	178 778,9	157 039,9	65 608,1	87 563,8	13,8	-25,1

Nota: estão incluídos os animais vivos e a carne das espécies suínas domésticas e não domésticas (por exemplo os javalis)

FONTE: INE (dados preliminares)

Para consulta de preços de produtos agrícolas consultar o site:

www.gpp.pt/index.php/sima/sima-2018

O SIMA no Facebook - <http://www.facebook.com/SIMA.Portugal>

O conhecimento do mercado é a chave do sucesso!

O disponibiliza informação essencial para os empresários agrícolas e outros agentes tomarem as melhores decisões

Coordenação Central

Gabinete de Planeamento, Políticas e Administração Geral

Direção de Serviços de Estatística

Divisão de Estatística

SISTEMA DE INFORMAÇÃO DE MERCADOS AGRÍCOLAS

Praça do Comércio

1149-010 LISBOA

Tel: 213 234 600

Fax: 213 234 603

E-mail: sima@gpp.pt