

Newsletter Bovinos

52.ª Semana
21 a 27/12/2020

CONJUNTURA SEMANAL

Todas as cotações médias, de novilhas e de novilhos, 12 a 24 meses, não se alteraram.

Na região Trás-os-Montes, nas áreas de mercado Terra Fria e Alto Tâmega a oferta foi média/alta e a procura média/baixa.

Fraco volume de negócios. Alguma dificuldade no escoamento de produtos, devido ao baixo consumo. Continuou a não se verificar qualquer influência de trocas comerciais com outros países no funcionamento do mercado.

Nesta região as cotações não se alteraram.

Na região Entre Douro e Minho nas áreas de mercado Entre Douro e Minho Regional, Entre Douro e Minho e Ribadouro a oferta e a procura foram médias.

Escoamento lento devido ao baixo consumo. Continuou a existir concorrência de produto importado, sobretudo, de Espanha a preços inferiores. As vacas de abate refugio continuaram a ser exportadas para Espanha.

Houve manutenção de cotações em todas as áreas de mercado.

Na região Beira Litoral a oferta foi média/baixa e a procura também.

O mercado continuou equilibrado, a procura aumentou ligeiramente, na área de mercado Viseu. Os novilhos de abate não foram suficientes na região, mas a oferta foi reforçada por animais de outras regiões.

As cotações mantiveram-se estáveis nas três áreas de mercado em análise.

Na região Beira Interior nas áreas de mercado Beira Interior Regional, Castelo Branco e Guarda a oferta e a procura foram médias.

Na área de mercado Castelo Branco os produtores que vendiam para os restaurantes continuaram a vender apesar das novas restrições impostas pelo novo estado de emergência. Os produtores que tinham contrato com as Grandes Superfícies continuaram a entregar as peças contratualizadas. Na área de mercado Guarda as compras e importação de Espanha continuaram a ter uma forte influência na cotação de bovinos na Região.

Manutenção de todas as cotações dos diferentes produtos de origem bovina em todas as áreas de mercado.

Na região Ribatejo e Oeste, nas áreas de mercado Ribatejo Oeste Regional e Ribatejo, a oferta e a procura, foram médias. Equilíbrio da relação oferta/procura.

As cotações dos diferentes produtos de origem bovina não se alteraram nas áreas de mercado da região.

Na região Alentejo na área de mercado Estremoz a oferta foi média/alta e a procura foi média/baixa. Nas áreas de mercado Alentejo Norte e Elvas a oferta foi média e a procura foi média/baixa. Na área de mercado Évora a oferta foi média/baixa e a procura foi média. Nas áreas de mercado Alentejo Litoral e Beja, a oferta e a procura foram médias.

Houve manutenção de cotações de todos os produtos, em todas as áreas de mercado.

A tendência da Bolsa de Bovino-Montijo foi de manutenção de cotações de vacas e de vitelas, tendo as cotações de novilhas e de novilhos subido 0,02 €/kg Peso Carçaça.

BOLSA

52.ª Sessão - 24 de dezembro de 2020

Categoria	Cotação		Variação	
	€/kg Peso Carçaça (R)		(€)	(%)
	52.ª Sessão 24/12/2020	51.ª Sessão 18/12/2020		
Novilho	3,75	3,73	0,02	0,54
Novilha	3,80	3,78	0,02	0,53
Vitela	4,70	4,70	0,00	0,00
Vaca	2,00	2,00	0,00	0,00

Fonte: Bolsa de Bovino-Montijo

Newsletter Bovinos

52.ª Semana
21 a 27/12/2020

ÍNDICE DE PREÇOS NO PRODUTOR

Portugal

(Base 2015)

Produto	Índice Mensal				Variação (%)		
	setembro	agosto	julho	setembro	agosto	julho	setembro
	2020	2020	2020	2019	2020	2020	2019
Bovinos adultos	95,88	97,08	97,32	101,02	-1,24	-1,48	-5,09
Vitelos	100,28	100,60	100,70	104,57	-0,32	-0,42	-4,10
Bovinos	97,77	98,61	98,70	102,55	-0,85	-0,94	-4,66

Fonte: INE (valores atualizados em 16 de novembro de 2020)

ÍNDICE DE PREÇOS NO PRODUTOR

Continente

(Base 2015)

Produto	Índice Mensal				Variação (%)		
	novembro	outubro	setembro	novembro	outubro	setembro	novembro
	2020 (Po)	2020 (Po)	2020 (Po)	2019	2020	2020	2019
Bovinos	97,28	96,87	97,24	102,35	0,42	0,04	-4,95

Fonte: INE-Boletim Mensal da Agricultura e Pescas-dezembro 2020

Po - valor provisório

COTAÇÃO MÉDIA SEMANAL (Continente)

PRODUTO (12≤idade<24 meses)	Cotação Média Semanal				Variação (%)		
	€/kg Peso Carçaça				Sem 51 2020	Sem 52 2019	Sem 52 Quinq 2015-2019
	Sem 52 2020	Sem 51 2020	Sem 52 2019	Sem 52 Quinq 2015-2019			
Novilho cruz. Charolês	3,655	3,655	3,870	3,886	0,00	-5,56	-5,94
Novilho Turina	3,020	3,020	3,250	3,246	0,00	-7,08	-6,96
Novilha cruz. Charolês	3,687	3,687	3,830	3,866	0,00	-3,74	-4,64
Novilha Turina	3,100	3,100	3,300	3,264	0,00	-6,06	-5,02

Fonte: SIMA/GPP

COTAÇÃO MÉDIA MENSAL (Continente)

PRODUTO (12≤ idade <24 meses)	Cotação Média Mensal				Variação (%)		
	€/kg Peso Carçaça				outubro 2020	novembro 2019	novembro Quinq 2015-2019
	novembro 2020	outubro 2020	novembro 2019	novembro Quinq 2015-19			
Novilho cruz. Charolês	3,644	3,633	3,860	3,866	0,30	-5,61	-5,76
Novilho Turina	3,028	3,058	3,250	3,235	-0,98	-6,85	-6,42
Novilha cruz. Charolês	3,675	3,605	3,820	3,841	1,93	-3,80	-4,33
Novilha Turina	3,108	3,138	3,300	3,253	-0,96	-5,83	-4,48

Fonte: SIMA/GPP

Newsletter Bovinos

52.ª Semana
21 a 27/12/2020

Cotação Média (Continente)
NOVILHO 12 a 24 meses
cruzado Charolês

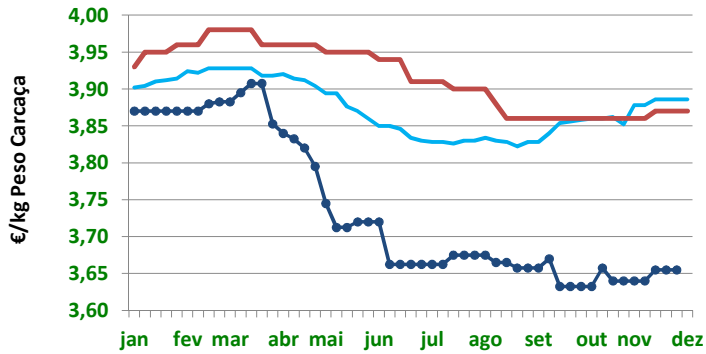

Fonte: SIMA/GPP

Cotação Média (Continente)
NOVILHO 12 a 24 meses
raça Turina

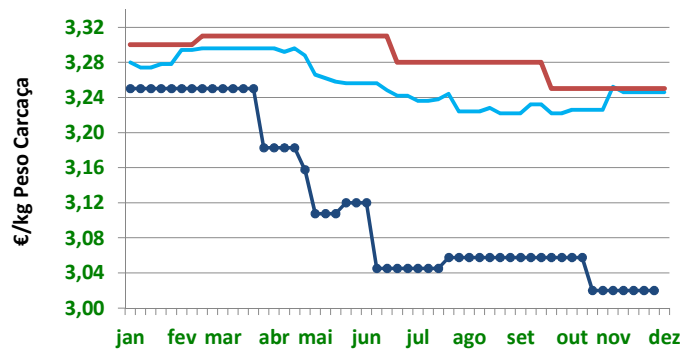

Fonte: SIMA/GPP

Cotação Média (Continente)
NOVILHA 12 a 24 meses
cruzada Charolês

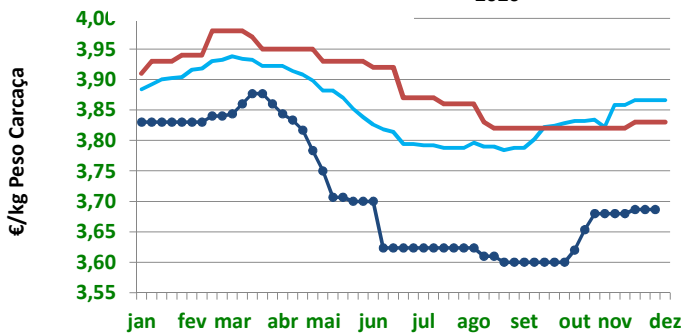

Fonte: SIMA/GPP

Cotação Média (Continente)
NOVILHA 12 a 24 meses
raça Turina

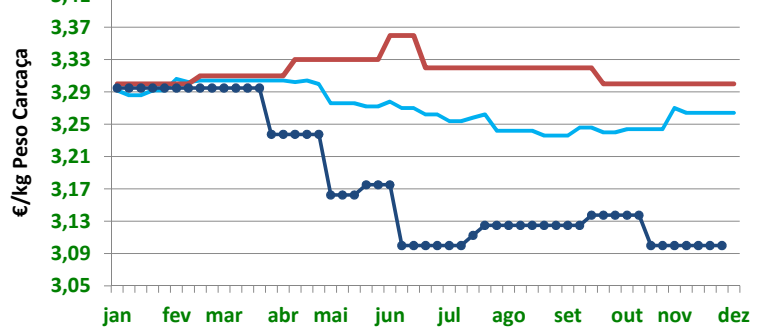

Fonte: SIMA/GPP

Newsletter Bovinos

52.^a Semana
21 a 27/12/2020

ABATES APROVADOS PARA CONSUMO janeiro a outubro(*)

Portugal	Unidades (n.º)		Variação (%)	Tonelada		Variação (%)
	2020	2019		2020	2019	
Animal						
Vitela - V	38 520	34 520	11,59	5 672,4	4 993,9	13,59
Vitelão - Z	76 207	68 418	11,38	14 185,8	12 592,2	12,66
Novilho	99 713	95 193	4,75	32 365,5	30 726,9	5,33
Boi	1 304	908	43,61	421,1	308,3	36,57
Vaca	64 349	65 054	-1,08	17 852,3	17 855,7	-0,02
Novilha	47 096	44 716	5,32	11 223,6	10 525,3	6,63
TOTAL	327 189	308 809	5,95	81 720,7	77 002,2	6,13

(*) Acumulado

Fonte: INE (2020: Valores definitivos atualizados em 16 de dezembro de 2020)

Abates mensais aprovados para consumo

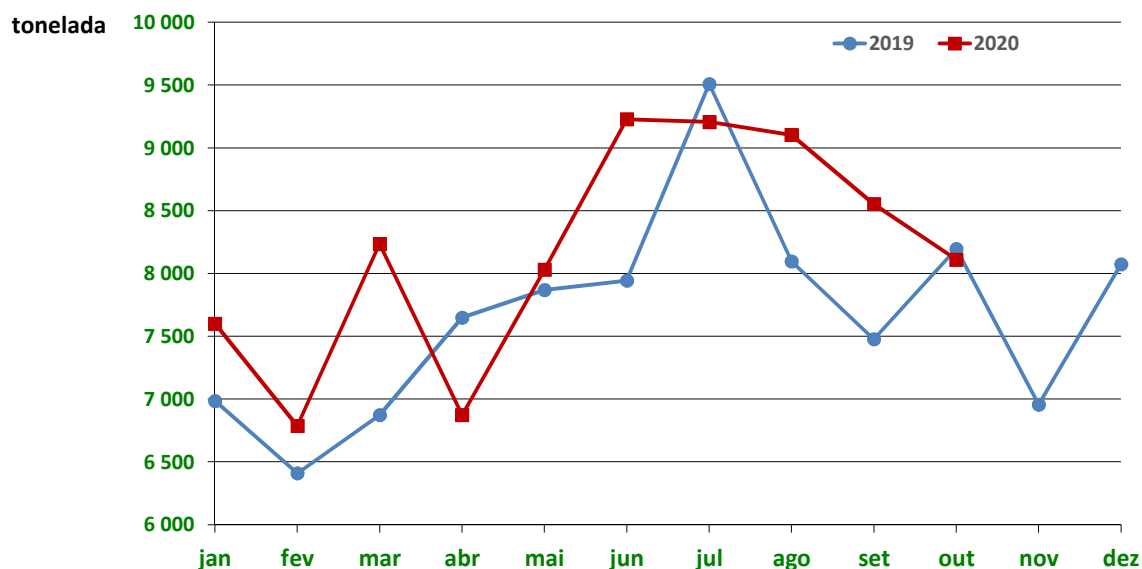

Fonte: INE (2020: Valores mensais atualizados em 16 de dezembro de 2020)

Newsletter Bovinos

52.ª Semana
21 a 27/12/2020

BOVINOS-PREÇO MÉDIO

51.ª Semana-14 a 20/12/2020

Categoria(*)	Classe(*)	Preço Médio						
		€/kg Peso Carcaça					€/100 kg Peso Carcaça	
		Norte	Centro	L.Vale Tejo	Alentejo (**)	Açores	Continente	Portugal
Z Vitelão	U2	3,76	3,68	3,62	-	3,00	369,47	365,75
	U3	3,90	3,60	3,70	-	3,20	378,13	373,52
	R2	3,60	3,71	3,73	-	3,01	365,85	340,95
	R3	3,84	3,72	3,70	-	3,04	377,59	363,43
	O2	3,25	3,70	3,62	-	2,90	346,01	325,12
	O3	3,37	-	3,76	-	2,98	348,66	340,58
A Novilho	U2	3,82	3,69	3,67	4,09	3,59	374,13	373,66
	U3	3,78	3,62	3,83	4,09	3,55	381,45	379,86
	R2	3,74	3,70	3,73	3,81	3,19	373,41	363,20
	R3	3,81	3,67	3,96	3,80	3,13	390,19	381,69
	O2	3,22	3,28	3,66	-	2,86	328,93	312,62
	O3	3,11	-	3,76	-	3,02	332,97	326,10
B Macho n. castr. >2 anos	R3	2,20	-	2,80	-	-	240,55	240,55
C Boi	U2	-	-	-	-	-	-	-
	U3	-	-	-	-	-	-	-
	U4	-	-	-	-	-	-	-
	R3	-	-	-	-	-	-	-
	R4	-	-	-	-	-	-	-
	O3	3,58	-	-	-	-	358,21	358,21
	O4	-	-	-	-	-	-	-
D Vaca	R3	2,26	-	2,00	-	1,96	222,97	217,64
	R4	2,14	-	-	-	1,87	213,91	210,57
	O2	2,03	-	-	-	1,82	203,28	196,98
	O3	2,23	-	-	-	1,86	222,63	208,60
	O4	2,24	-	-	-	-	224,34	224,34
	P2	2,02	-	-	-	1,75	202,29	185,26
	P3	2,00	-	-	-	1,66	200,00	192,42
E Novilha	U2	3,81	3,68	3,61	4,09	3,17	370,06	369,01
	U3	3,96	3,60	3,65	4,09	3,00	375,96	368,93
	R2	3,93	3,74	3,65	4,09	2,92	379,31	375,82
	R3	3,88	3,61	3,85	4,09	2,85	385,54	373,07
	R4	-	-	-	-	3,01	-	300,67
	O2	3,24	3,20	3,75	-	2,71	333,32	319,67
	O3	3,32	3,75	3,70	-	2,63	353,73	331,62
	O4	-	-	-	-	-	-	-

(*) De acordo com a Grelha Comunitária de Classificação de Carcaças

(**) Categorias Z, B, C e D: Valores não disponíveis

Fonte:SIMA/GPP

Newsletter Bovinos

52.ª Semana
21 a 27/12/2020

PREÇO MÉDIO- UNIÃO EUROPEIA

I - NOVILHO R3

País(*)	Preço Médio (€/100 kg Peso Carcaça)		Variação (%)
	Semana 51 14 a 20/12/2020	Semana 50 07 a 13/12/2020	
Bélgica	297,29	297,29	0,00
Bulgária	-	-	-
República Checa	317,48	314,13	1,07
Dinamarca	323,07	325,68	-0,80
Alemanha	379,40	373,37	1,62
Estónia	-	309,47	-
Irlanda**	373,81	373,98	-0,05
Grécia	391,84	391,84	0,00
Espanha	347,26	336,72	3,13
França	363,00	362,00	0,28
Croácia	328,31	324,07	1,31
Itália	392,87	377,79	3,99
Chipre	-	-	-
Letónia	237,66	238,43	-
Lituânia	273,56	271,61	0,72
Luxemburgo	344,54	340,47	1,20
Hungria	-	-	-
Malta	-	-	-
Países Baixos	308,00	313,00	-1,60
Áustria	383,87	382,95	0,24
Polónia	317,99	317,47	0,16
Portugal	381,69	365,69	4,38
Roménia	306,94	332,90	-7,80
Eslovénia	317,25	314,14	0,99
Eslováquia	364,11	366,72	-0,71
Finlândia	378,07	383,97	-1,54
Suécia	438,65	435,59	0,70
U.E.	362,57	359,11	0,96
Reino Unido**	409,51	408,44	0,26

** Boi R3

Fonte: Comissão Europeia - Regulamento de Execução (UE) 2017/1185

(*) Ordenação de origem.

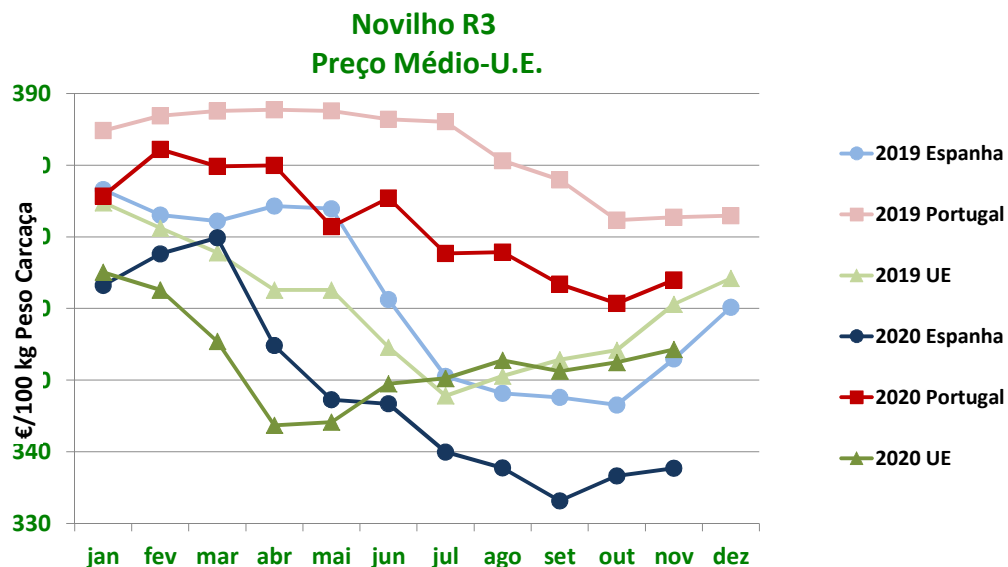

Fonte: Comissão Europeia - Regulamento de Execução (UE) 2017/1185

Newsletter Bovinos

52.ª Semana
21 a 27/12/2020

II - OUTROS BOVINOS

A. VITELo MACHo DE RECRIA (8 dias a 4 semanas)

A.1 VITELo MACHo TIPO LEITEIRO

País(*)	Preço Médio (€/Cabeça)		Variação (%)
	Semana 51 14 a 20/12/2020	Semana 50 07 a 13/12/2020	
Bélgica	43,83	43,83	0,00
Dinamarca	53,76	53,74	0,03
Alemanha	34,70	34,64	0,17
Irlanda	110,65	128,46	-13,86
Espanha	76,06	77,51	-1,87
França	45,00	45,00	0,00
Itália	84,12	84,18	-0,07
Países Baixos	25,00	25,00	0,00
Áustria	76,83	128,23	-40,08
Polónia	135,00	133,42	1,18
Roménia	43,95	64,06	-31,39
U.E.	63,42	67,43	-5,96
Reino Unido	48,82	58,04	-15,89

Fonte: Comissão Europeia - Regulamento de Execução (UE) 2017/1185

(*) Ordenação de origem.

A.2. VITELo MACHo PARA CARNE

País(*)	Preço Médio (€/Cabeça)		Variação (%)
	Semana 51 14 a 20/12/2020	Semana 50 07 a 13/12/2020	
Bélgica	306,11	306,11	0,00
Alemanha	114,70	113,70	0,88
Irlanda	280,98	265,20	5,95
Espanha	198,51	198,00	0,26
França	155,00	155,00	0,00
Itália	208,74	209,40	-0,32
Países Baixos	113,00	113,00	0,00
Áustria	272,41	275,52	-1,13
Polónia	196,83	183,67	7,17
Roménia	303,53	311,24	-2,47
U.E.	184,80	182,43	1,30
Reino Unido	207,90	216,42	-3,93

Fonte: Comissão Europeia - Regulamento de Execução (UE) 2017/1185

(*) Ordenação de origem.

B. BOVINOS PARA CARNE

B.1. VITELo E VITELo (6 ≤ idade < 12 meses)

País(*)	Preço Médio (€/kg Peso Vivo)		Variação (%)
	Semana 51 14 a 20/12/2020	Semana 50 07 a 13/12/2020	
Bélgica	4,34	4,34	0,00
Alemanha	1,95	1,95	0,00
Irlanda	2,11	2,13	-0,94
Espanha	2,42	2,40	0,83
França	2,46	2,46	0,00
Itália	2,76	2,77	-0,36
Áustria	2,20	2,24	-1,79
Polónia	2,29	2,29	0,00
Suécia	2,52	2,51	0,70
U.E.	2,36	2,36	-0,13
Reino Unido	2,06	1,94	6,13

Fonte: Comissão Europeia - Regulamento de Execução (UE) 2017/1185

(*) Ordenação de origem

Newsletter Bovinos

52.ª Semana
21 a 27/12/2020

B. BOVINOS PARA CARNE

B.2. NOVILHO (12≤idade<24 meses)

País(*)	Preço Médio €/kg Peso Vivo		Variação (%)
	Semana 51 14 a 20/12/2020	Semana 50 07 a 13/12/2020	
Bélgica	3,97	3,97	0,00
Irlanda	1,85	1,94	-4,64
França	2,09	2,09	0,00
Itália	2,46	2,46	0,00
Áustria	2,03	2,10	-3,33
Suécia	2,24	2,23	0,70
U.E.	2,18	2,21	-1,45
Reino Unido	2,15	2,15	-0,06

Fonte: Comissão Europeia - Regulamento de Execução (UE) 2017/1185

(*) Ordenação de origem

B.3. NOVILHA (12≤idade<24 meses)

País(*)	Preço Médio €/kg Peso Vivo		Variação (%)
	Semana 51 14 a 20/12/2020	Semana 50 07 a 13/12/2020	
Bélgica	2,72	2,72	0,00
Irlanda	1,92	1,95	-1,54
França	2,45	2,45	0,00
Itália	2,88	2,88	0,00
Áustria	1,55	1,94	-20,10
Suécia	2,31	2,29	0,70
U.E.	2,41	2,43	-1,00
Reino Unido	2,15	2,07	3,64

Fonte: Comissão Europeia - Regulamento de Execução (UE) 2017/1185

(*) Ordenação de origem

C. VITELLO (Abatido idade < 8 meses)

País(*)	Preço Médio €/100 kg Peso Carcaça		Variação (%)
	Semana 51 14 a 20/12/2020	Semana 50 07 a 13/12/2020	
Bélgica	563,80	560,15	0,65
Alemanha	429,00	416,00	3,13
França	590,00	585,00	0,85
Itália	475,50	465,00	2,26
Países Baixos	412,95	412,95	0,00
U.E.	491,45	486,92	0,93

Fonte: Comissão Europeia - Regulamento de Execução (UE) 2017/1185

(*) Ordenação de origem

Newsletter
Bovinos52.ª Semana
21 a 27/12/2020COMÉRCIO INTERNACIONAL
PORTUGAL-MUNDO

Produto	Importação (n.º)		Variação (%)	Exportação (n.º)		Variação (%)
	janeiro a outubro(*)			janeiro a outubro(*)		
	2020	2019		2020	2019	
Espécies domésticas, reprodutores de raça pura (vivas)	672	1 878	-64,22	2 264	1 760	28,64
Espécies domésticas, não reprodutores de raça pura (vivas)	3 376	577	83,15	91 199	75 909	15,23
Outros Animais (vivos)	9 090	0	-	4 370	6 704	-34,82
TOTAL: Animais vivos	13 138	2 455	435,15	97 833	84 373	15,95

Fonte: INE Comércio Internacional

(*) Acumulado (2019 valores definitivos; 2020 valores preliminares, atualizados em 10 de dezembro de 2020)

Produto	Importação (t)		Variação (%)	Exportação (t)		Variação (%)
	janeiro a outubro(*)			janeiro a outubro(*)		
	2020	2019		2020	2019	
Espécies domésticas, reprodutores de raça pura (vivas)	285,50	1 001,47	-71,49	1 163,06	857,57	35,62
Espécies domésticas, não reprodutores de raça pura (vivas)	968,74	223,35	333,73	30 970,17	26 469,61	17,00
Outros Animais (vivos)	3 788,27	0,00	-	1 345,95	1 949,28	-30,95
SubTotal: Animais vivos	5 042,51	1 224,82	311,69	33 479,18	29 276,47	14,36
Carnes frescas ou refrigeradas	76 664,27	86 913,85	-11,79	10 546,99	9 972,95	5,76
Carnes congeladas	11 024,74	14 221,66	-22,48	1 143,97	1 855,88	-38,36
Miudezas frescas ou refrigeradas	608,11	678,41	-10,36	61,43	53,63	14,54
Miudezas congeladas	1 222,30	1 401,07	-12,76	324,37	301,12	7,72
Carnes salgadas/secas/fumadas	47,41	113,51	-58,23	3,89	52,82	-92,63
Sub Total: Carnes	89 566,83	103 328,49	-13,32	12 080,65	12 236,40	-1,27
TOTAL: Animais vivos+Carnes	94 609,34	104 553,31	-9,51	45 559,83	41 512,86	9,75

Fonte: INE Comércio Internacional

(*) Acumulado (2019 valores definitivos; 2020 valores preliminares, atualizados em 10 de dezembro de 2020)

Produto	Importação (1000 €)		Variação (%)	Exportação (1000 €)		Variação (%)
	janeiro a outubro(*)			janeiro a outubro(*)		
	2020	2019		2020	2019	
Espécies domésticas, reprodutores de raça pura (vivas)	902,99	2 268,94	-60,20	1 502,38	1 133,20	32,58
Espécies domésticas, não reprodutores de raça pura (vivas)	2 619,24	800,85	227,06	82 352,33	70 281,53	17,17
Outros Animais (vivos)	1 579,58	0,00	-	3 147,43	4 300,50	-26,81
SubTotal: Animais vivos	5 101,80	3 069,79	66,19	87 002,14	75 715,24	14,91
Carnes frescas ou refrigeradas	352 964,46	411 544,19	-14,23	32 164,65	30 028,16	7,11
Carnes congeladas	48 491,67	66 249,53	-26,80	4 248,48	7 979,22	-46,76
Miudezas frescas ou refrigeradas	1 663,74	2 133,82	-22,03	168,42	195,92	-14,04
Miudezas congeladas	2 469,78	2 948,79	-16,24	513,36	415,92	23,43
Carnes salgadas/secas/fumadas	390,85	784,68	-50,19	48,65	356,05	-86,34
Sub Total: Carnes	405 980,50	483 661,01	-16,06	37 143,56	38 975,26	-4,70
TOTAL: Animais vivos+Carnes	411 082,30	486 730,80	-15,54	124 145,70	114 690,50	8,24

Fonte: INE Comércio Internacional

(*) Acumulado (2019 valores definitivos; 2020 valores preliminares, atualizados em 10 de dezembro de 2020)

Para consulta de preços de produtos agrícolas consultar:
www.gpp.pt/index.php/sima/sistema-de-informacao-de-mercados-agricolas-sima
 O SIMA no Facebook:
<http://www.facebook.com/SIMA.Portugal>

SISTEMA DE INFORMAÇÃO DE MERCADOS AGRÍCOLAS
 Direção de Serviços de Estatística
 Divisão de Estatística
 Coordenação Central
 Gabinete de Planeamento, Políticas e Administração Geral
 Praça do Comércio, 1149-010 Lisboa
 e-mail: sima@gpp.pt tel: 213 234 600