

Newsletter Bovinos

46.ª Semana
09 a 15/11/2020

CONJUNTURA SEMANAL

A cotação média nacional, mais frequente de novilha, 12 a 24 meses cruzada Charolês, aumentou 0,0267 €/kg Peso Carcaça, mas a cotação média nacional mais frequente de novilho 12 a 24 meses cruzado Charolês diminuiu 0,0175 €/kg Peso Carcaça. As cotações médias nacionais, mais frequentes, de novilha e de novilho, 12 a 24 meses Turina, diminuíram 0,0375 €/kg Peso Carcaça.

Na região Trás-os-Montes, nas áreas de mercado Terra Fria e Alto Tâmega a oferta foi média/alta e a procura média/baixa.

Fraco volume de negócios. Alguma dificuldade no escoamento de produtos, devido ao baixo consumo. Continuou a não se verificar qualquer influência de trocas comerciais com outros países no funcionamento do mercado.

Nesta região as cotações não se alteraram.

Na região Entre Douro e Minho nas áreas de mercado Entre Douro e Minho Regional, Entre Douro e Minho e Ribadouro a oferta e a procura foram médias.

Escoamento lento devido ao baixo consumo. Continuou a existir concorrência de produto importado, sobretudo, de Espanha a preços inferiores. As vacas de abate refugio continuaram a ser exportadas para Espanha.

Houve manutenção de cotações em todas as áreas de mercado.

Na região Beira Litoral a oferta foi média/baixa e a procura foi baixa.

O mercado continuou desequilibrado O consumo de carne de bovino continuou baixo, devido ao desenvolvimento da Covid 19. Os consumidores tentaram ter o mínimo de deslocações e por isso houve menos compras. A oferta continuou a ser reforçada por carne vinda da Europa, nomeadamente de Espanha e por animais de outras regiões.

Manutenção de cotações em todas as áreas de mercado.

Na região Beira Interior nas áreas de mercado Beira Interior Regional, Castelo Branco e Guarda a oferta e a procura foram médias.

Na área de mercado Castelo Branco os produtores que vendiam para os restaurantes continuaram a vender apesar das novas restrições impostas pelo novo estado de emergência. Os produtores que tinham contrato com as Grandes Superfícies continuaram a entregar as peças contratualizadas. Na área de mercado Guarda as compras e importação de Espanha continuaram a ter uma forte influência na cotação de bovinos na Região.

Na área de mercado Beira Interior Regional as cotações, mínima e mais frequente, de novilhos 12 a 24 meses cruzado Charolês e Turina, diminuíram, 0,30 e 0,15 €/kg Peso Carcaça, respetivamente. Na área de mercado Guarda todas as cotações de novilhos diminuíram 0,30 €/kg Peso Carcaça.

Na área de mercado Beira Interior Regional, a cotação mínima de novilha 12 a 24 meses Turina, diminuiu 0,05 €/kg Peso Carcaça, mas as cotações, máxima e mais frequente, diminuíram, 0,15 €/kg Peso Carcaça. Já na área de mercado Guarda para esta novilha as cotações, mínima e máxima, baixaram 0,20 €/kg Peso Carcaça e a mais frequente baixou 0,30 €/kg Peso Carcaça.

Exceto as referidas todas as outras cotações não se alteraram em todas as áreas de mercado.

Na região Ribatejo e Oeste, nas áreas de mercado Ribatejo Oeste Regional e Ribatejo a oferta e a procura foram médias. Equilíbrio da relação oferta/procura.

Não houve alteração de cotações nas áreas de mercado.

Na região Alentejo nas áreas de mercado Évora e Estremoz a oferta foi média/alta e a procura foi média/baixa. Nas áreas de mercado Alentejo Norte, Beja e Alentejo Litoral a oferta foi média e a procura foi média/baixa. Na área de mercado Elvas a oferta foi média e a procura foi baixa.

Nas áreas de mercado Alentejo Regional e Évora as cotações mais frequentes, de novilho e de novilha 12 a 24 meses cruzados Charolês, aumentaram 0,08 €/kg Peso Carcaça.

Na área de mercado Beja, as cotações, mais frequente e máxima, de vitela e de vitelo 6 a 8 meses cruzados Charolês aumentaram 0,10 €/kg Peso Vivo.

Exceto as referidas, houve manutenção de cotações em todas as áreas de mercado.

A tendência da Bolsa de Bovino-Montijo foi de manutenção de cotações.

BOLSA

46.ª Sessão - 13 de novembro de 2020

| Categoria | Cotação | | Variação | |
|-----------|---------------------------|---------------------------|----------|------|
| | €/kg Peso Carcaça (R) | | (€) | (%) |
| | 46.ª Sessão 13/11/2020 | 45.ª Sessão 06/11/2020 | | |
| Novilho | 3,68 | 3,68 | 0,00 | 0,00 |
| Novilha | 3,74 | 3,74 | 0,00 | 0,00 |
| Vitela | 4,70 | 4,70 | 0,00 | 0,00 |
| Vaca | 2,00 | 2,00 | 0,00 | 0,00 |

Fonte: Bolsa de Bovino-Montijo

Newsletter
Bovinos46.ª Semana
09 a 15/11/2020

ÍNDICE DE PREÇOS NO PRODUTOR

Portugal

(Base 2015)

| Produto | Índice Mensal | | | | Variação (%) | | |
|-----------------|---------------|--------------|---------------|---------------|--------------|--------------|--------------|
| | junho | maio | abril | junho | maio | abril | junho |
| | 2020 | 2020 | 2020 | 2019 | 2020 | 2020 | 2019 |
| Bovinos adultos | 98,11 | 98,71 | 99,95 | 102,69 | -0,61 | -1,84 | -4,46 |
| Vitelos | 102,00 | 101,06 | 103,78 | 107,51 | 0,93 | -1,72 | -5,13 |
| Bovinos | 99,81 | 99,70 | 101,71 | 104,79 | 0,11 | -1,87 | -4,75 |

Fonte: INE (valores atualizados em 17 de agosto de 2020)

ÍNDICE DE PREÇOS NO PRODUTOR

Continente

(Base 2015)

| Produto | Índice Mensal | | | | Variação (%) | | |
|---------|---------------|-----------|-----------|----------|--------------|-------|----------|
| | setembro | agosto | julho | setembro | agosto | julho | setembro |
| | 2020 (Po) | 2020 (Po) | 2020 (Po) | 2019 | 2020 | 2020 | 2019 |
| Bovinos | 97,24 | 98,19 | 98,48 | 102,75 | -0,97 | -1,26 | -5,36 |

Fonte: INE-Boletim Mensal da Agricultura e Pescas-outubro 2020

Po - valor provisório

COTAÇÃO MÉDIA SEMANAL NACIONAL

| PRODUTO (12≤idade<24 meses) | Cotação Média Semanal | | | | Variação (%) | | |
|--------------------------------|-----------------------|----------------|----------------|------------------------------|----------------|----------------|----------------------------------|
| | €/kg Peso Carcaça | | | | Sem 45 2020 | Sem 46 2019 | Sem 46 Quinq 2015- 2019 |
| | Sem 46 2020 | Sem 45 2020 | Sem 46 2019 | Sem 46 Quinq 2015-2019 | | | |
| Novilho cruz. Charolês | 3,640 | 3,658 | 3,860 | 3,862 | -0,48 | -5,70 | -5,75 |
| Novilho Turina | 3,020 | 3,058 | 3,250 | 3,226 | -1,23 | -7,08 | -6,39 |
| Novilha cruz. Charolês | 3,680 | 3,653 | 3,820 | 3,834 | 0,73 | -3,66 | -4,02 |
| Novilha Turina | 3,100 | 3,138 | 3,300 | 3,244 | -1,20 | -6,06 | -4,44 |

Fonte: SIMA/GPP

COTAÇÃO MÉDIA MENSAL NACIONAL

| PRODUTO (12≤ idade <24 meses) | Cotação Média Mensal | | | | Variação (%) | | |
|----------------------------------|----------------------|------------------|-----------------|-----------------------------|------------------|-----------------|-------------------------------|
| | €/kg Peso Carcaça | | | | setembro 2020 | outubro 2019 | outubro Quinq 2015-2019 |
| | outubro 2020 | setembro 2020 | outubro 2019 | outubro Quinq 2015-19 | | | |
| Novilho cruz. Charolês | 3,633 | 3,661 | 3,860 | 3,857 | -0,77 | -5,89 | -5,82 |
| Novilho Turina | 3,058 | 3,058 | 3,258 | 3,226 | 0,00 | -6,14 | -5,21 |
| Novilha cruz. Charolês | 3,605 | 3,600 | 3,820 | 3,827 | 0,14 | -5,63 | -5,79 |
| Novilha Turina | 3,138 | 3,125 | 3,243 | 3,243 | 0,40 | -3,24 | -3,24 |

Fonte: SIMA/GPP

Newsletter Bovinos

46.^a Semana
09 a 15/11/2020

Cotação Média Nacional
NOVILHO 12 a 24 meses
cruzado Charolês

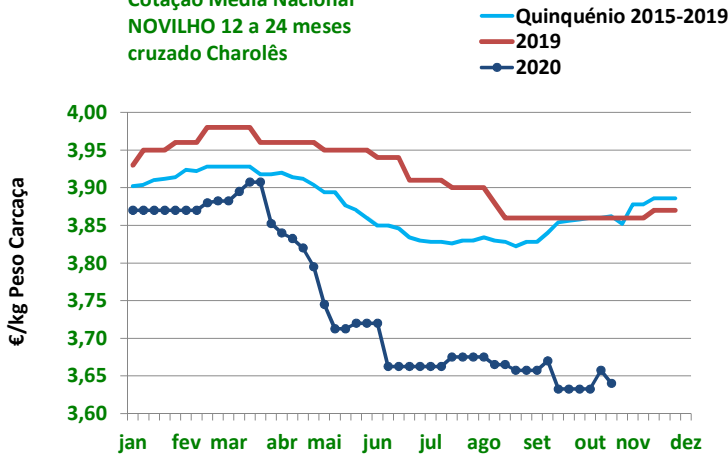

Fonte: SIMA/GPP

Cotação Média Nacional
NOVILHO 12 a 24 meses
raça Turina

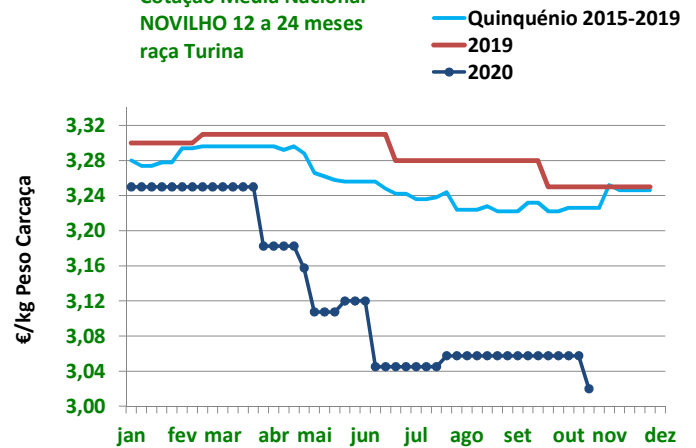

Fonte: SIMA/GPP

Cotação Média Nacional
NOVILHA 12 a 24 meses
cruzada Charolês

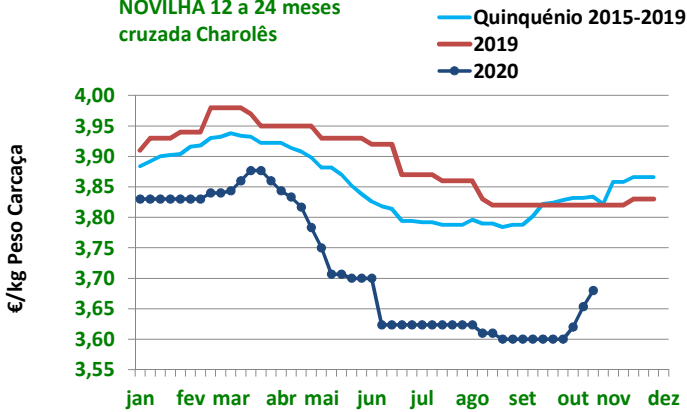

Fonte: SIMA/GPP

Cotação Média Nacional
NOVILHA 12 a 24 meses
raça Turina

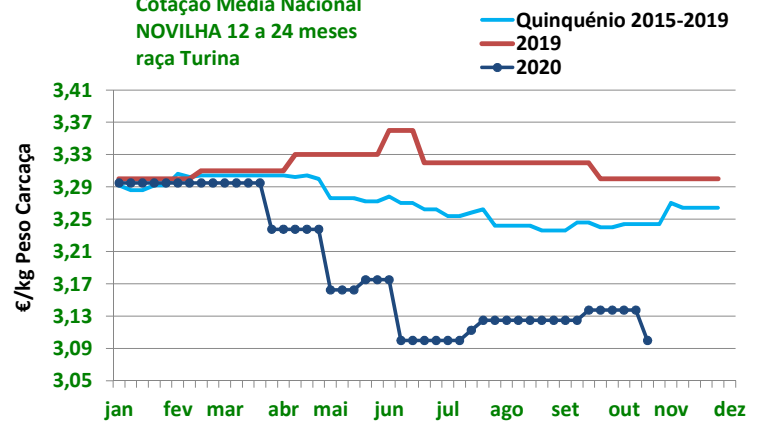

Fonte: SIMA/GPP

Newsletter Bovinos

46.ª Semana
09 a 15/11/2020

ABATES APROVADOS PARA CONSUMO janeiro a setembro(*)

| Portugal | Unidades (n.º) | | Variação (%) | Tonelada | | Variação (%) |
|---------------|----------------|----------------|--------------|-----------------|-----------------|--------------|
| | 2020 | 2019 | | 2020 | 2019 | |
| Animal | | | | | | |
| Vitela - V | 34 402 | 30 729 | 11,95 | 5 065,0 | 4 442,7 | 14,01 |
| Vitelão - Z | 68 063 | 60 286 | 12,90 | 12 661,4 | 11 089,7 | 14,17 |
| Novilho | 90 308 | 85 868 | 5,17 | 29 293,2 | 27 702,4 | 5,74 |
| Boi | 1 209 | 828 | 46,01 | 388,8 | 282,9 | 37,44 |
| Vaca | 57 653 | 57 394 | 0,45 | 16 022,2 | 15 771,3 | 1,59 |
| Novilha | 42 821 | 40 586 | 5,51 | 10 180,1 | 9 516,9 | 6,97 |
| TOTAL | 294 456 | 275 691 | 6,81 | 73 610,7 | 68 805,9 | 6,98 |

(*) Acumulado

Fonte: INE (2020: Valores definitivos atualizados em 13 de novembro de 2020)

Abates mensais aprovados para consumo

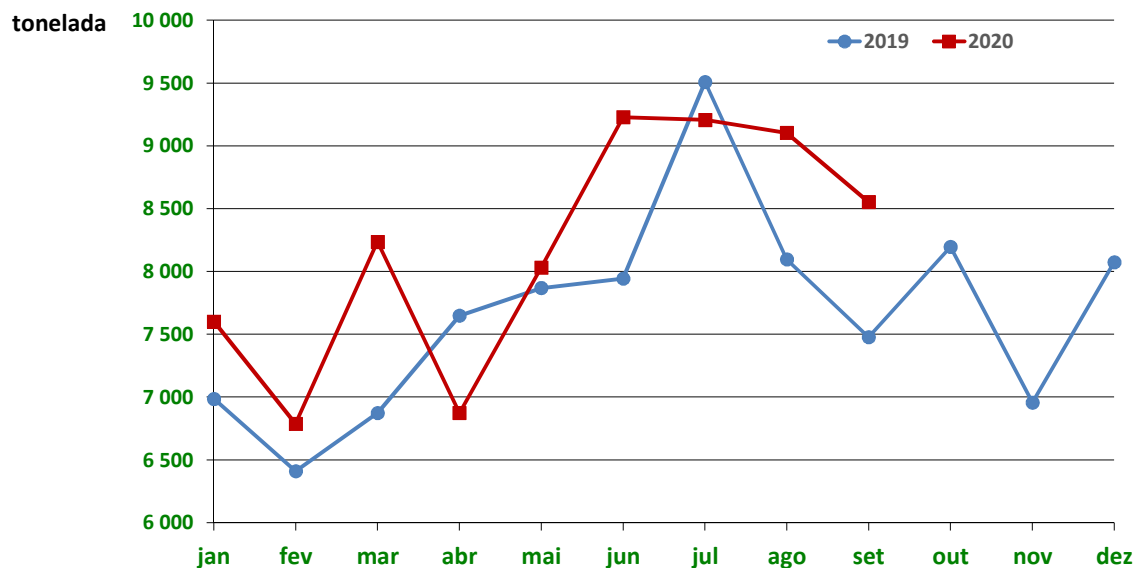

Fonte: INE (2020: Valores mensais atualizados em 13 de novembro de 2020)

Newsletter
Bovinos46.ª Semana
09 a 15/11/2020

BOVINOS-PREÇO MÉDIO

45.ª Semana-02 a 08/11/2020

| Categoria(*) | Classe(*) | Preço Médio | | | | | | |
|---------------------------------|-----------|-------------------|--------|-------------|---------------|--------|-----------------------|----------|
| | | €/kg Peso Carcaça | | | | | €/100 kg Peso Carcaça | |
| | | Norte | Centro | L.Vale Tejo | Alentejo (**) | Açores | Continente | Portugal |
| Z Vitelão | U2 | 3,81 | 3,75 | - | - | 3,17 | 379,83 | 374,49 |
| | U3 | 3,00 | 3,55 | - | - | 3,10 | 304,03 | 305,02 |
| | R2 | 3,76 | 3,64 | 3,82 | - | 2,97 | 375,88 | 345,46 |
| | R3 | 3,76 | 3,67 | 3,81 | - | 3,05 | 376,94 | 363,12 |
| | O2 | 3,30 | 3,69 | 3,63 | - | 2,94 | 348,65 | 328,51 |
| | O3 | 3,33 | 3,70 | 3,74 | - | 2,98 | 346,68 | 339,19 |
| A Novilho | U2 | 3,83 | 3,65 | 3,69 | - | 3,58 | 370,64 | 370,21 |
| | U3 | 3,86 | 3,55 | 3,70 | 4,09 | 3,51 | 373,57 | 372,19 |
| | R2 | 3,78 | 3,67 | 3,60 | - | 3,16 | 366,51 | 356,40 |
| | R3 | 3,75 | 3,60 | 3,64 | 4,09 | 3,11 | 370,98 | 364,45 |
| | O2 | 3,24 | 3,10 | 3,70 | - | 2,84 | 327,21 | 310,76 |
| | O3 | 2,79 | 3,55 | 3,68 | - | 2,90 | 316,31 | 311,22 |
| B Macho n. castr. >2 anos | R3 | 2,62 | - | - | - | - | 261,63 | 261,63 |
| C Boi | U2 | - | - | - | - | - | - | - |
| | U3 | - | - | - | - | - | - | - |
| | U4 | - | - | - | - | - | - | - |
| | R3 | - | - | - | - | - | - | - |
| | R4 | - | - | - | - | - | - | - |
| | O3 | - | - | - | - | - | - | - |
| | O4 | - | - | - | - | - | - | - |
| D Vaca | R3 | 2,45 | 2,40 | - | - | 2,00 | 244,28 | 235,29 |
| | R4 | 2,41 | - | - | - | 1,80 | 241,49 | 233,85 |
| | O2 | 2,06 | 1,87 | - | 1,45 | 1,86 | 191,15 | 189,87 |
| | O3 | 2,26 | - | 1,80 | 2,01 | 1,90 | 215,35 | 208,43 |
| | O4 | 2,17 | - | - | - | 1,60 | 217,22 | 213,54 |
| | P2 | 1,99 | - | 1,50 | - | 1,68 | 195,41 | 179,12 |
| | P3 | 1,92 | - | - | - | 1,65 | 192,10 | 186,12 |
| E Novilha | U2 | 3,69 | 3,66 | - | - | 3,46 | 368,19 | 367,45 |
| | U3 | - | 3,55 | - | - | 3,49 | 355,00 | 351,05 |
| | R2 | 3,80 | 3,70 | 3,71 | - | 2,98 | 373,61 | 370,21 |
| | R3 | 3,80 | 3,55 | 3,66 | 4,09 | 3,11 | 371,13 | 363,61 |
| | R4 | - | - | - | 4,09 | - | 409,00 | 409,00 |
| | O2 | 3,11 | 3,34 | 3,52 | - | 2,66 | 325,19 | 312,07 |
| | O3 | 3,20 | 3,41 | 3,67 | - | 2,70 | 342,66 | 325,01 |
| | O4 | - | - | 3,60 | - | - | 360,00 | 360,00 |

(*) De acordo com a Grelha Comunitária de Classificação de Carcaças

(**) Valores disponíveis

Fonte:SIMA/GPP

Newsletter Bovinos

46.ª Semana
09 a 15/11/2020

PREÇO MÉDIO- UNIÃO EUROPEIA

I - NOVILHO R3

| País(*) | Preço Médio (€/100 kg Peso Carcaça) | | Variação (%) |
|-----------------|--|---------------------------------|-----------------|
| | Semana 45 02 a 08/11/2020 | Semana 44 26/10 a 01/11/2020 | |
| Bélgica | 297,00 | 297,29 | -0,10 |
| Bulgária | - | - | - |
| República Checa | 313,40 | 300,66 | 4,24 |
| Dinamarca | 322,00 | 324,98 | -0,92 |
| Alemanha | 361,77 | 367,91 | -1,67 |
| Estónia | - | 280,62 | - |
| Irlanda** | 359,71 | 360,23 | -0,14 |
| Grécia | 418,33 | 420,70 | -0,56 |
| Espanha | 338,11 | 338,34 | -0,07 |
| França | 358,00 | 358,00 | 0,00 |
| Croácia | 323,24 | 326,17 | -0,90 |
| Itália | 343,71 | 348,25 | -1,30 |
| Chipre | - | - | - |
| Letónia | 199,91 | 257,85 | -22,47 |
| Lituânia | 262,01 | 251,44 | 4,20 |
| Luxemburgo | 379,19 | 379,19 | 0,00 |
| Hungria | - | - | - |
| Malta | - | - | - |
| Países Baixos | 289,00 | 282,00 | 2,48 |
| Áustria | 382,59 | 376,61 | 1,59 |
| Polónia | 297,82 | 294,69 | 1,06 |
| Portugal | 364,45 | 363,50 | 0,26 |
| Roménia | 306,49 | 336,83 | -9,01 |
| Eslovénia | 312,15 | 310,95 | 0,39 |
| Eslováquia | 344,07 | 365,97 | -5,98 |
| Finlândia | 374,69 | 377,81 | -0,83 |
| Suécia | 429,97 | 426,34 | 0,85 |
| U.E. | 351,30 | 352,29 | -0,28 |
| Reino Unido** | 414,01 | 412,13 | 0,46 |

** Boi R3

Fonte: Comissão Europeia - Regulamento de Execução (UE) 2017/1185

(*) Ordenação de origem.

Novilho R3 Preço Médio-U.E

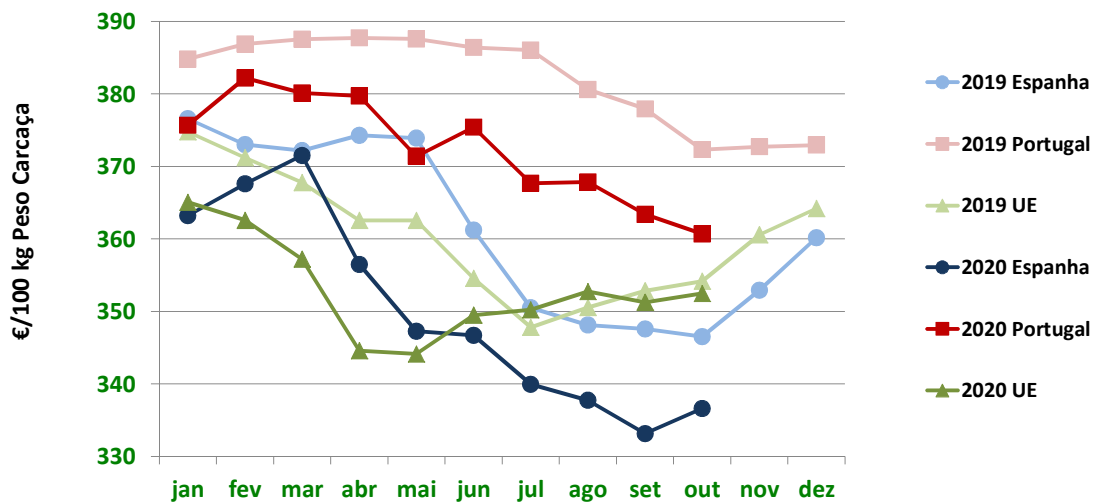

Fonte: Comissão Europeia - Regulamento de Execução (UE) 2017/1185

Newsletter

Bovinos

46.ª Semana
09 a 15/11/2020

II - OUTROS BOVINOS

A. VITELLO MACHO DE RECRIA (8 dias a 4 semanas)

A.1 VITELLO MACHO TIPO LEITEIRO

| País(*) | Preço Médio (€/Cabeça) | | Variação (%) |
|---------------|------------------------------|---------------------------------|-----------------|
| | Semana 45 02 a 08/11/2020 | Semana 44 26/10 a 01/11/2020 | |
| Bélgica | 47,58 | 47,58 | 0,00 |
| Dinamarca | 60,43 | 60,45 | -0,05 |
| Alemanha | 43,77 | 49,33 | -11,27 |
| Irlanda | 86,13 | 85,56 | 0,67 |
| Espanha | 78,84 | 78,84 | 0,00 |
| França | 35,00 | 35,00 | 0,00 |
| Itália | 90,60 | 90,96 | -0,40 |
| Países Baixos | 32,00 | 38,00 | -15,79 |
| Áustria | 85,65 | 110,49 | -22,48 |
| Polónia | 114,70 | 114,70 | 0,00 |
| Portugal | - | - | - |
| Roménia | 65,33 | 65,33 | 0,00 |
| U.E. | 62,47 | 64,94 | -3,80 |
| Reino Unido | 48,98 | 50,79 | -3,58 |

Fonte: Comissão Europeia - Regulamento de Execução (UE) 2017/1185

(*)Ordenação de origem.

A.2. VITELLO MACHO PARA CARNE

| País(*) | Preço Médio (€/Cabeça) | | Variação (%) |
|---------------|------------------------------|---------------------------------|-----------------|
| | Semana 45 02 a 08/11/2020 | Semana 44 26/10 a 01/11/2020 | |
| Bélgica | 310,28 | 313,89 | -1,15 |
| Dinamarca | - | - | - |
| Alemanha | 140,60 | 148,30 | -5,19 |
| Irlanda | 227,28 | 275,67 | -17,55 |
| Espanha | 184,39 | 185,32 | -0,50 |
| França | 148,00 | 148,00 | 0,00 |
| Itália | 217,63 | 217,90 | -0,12 |
| Países Baixos | 115,00 | 123,00 | -6,50 |
| Áustria | 274,70 | 257,89 | 6,52 |
| Polónia | 179,61 | 179,61 | 0,00 |
| Portugal | - | - | - |
| Roménia | 290,08 | 305,87 | -5,16 |
| U.E. | 179,93 | 186,61 | -3,58 |
| Reino Unido | 203,38 | 213,69 | -4,82 |

Fonte: Comissão Europeia - Regulamento de Execução (UE) 2017/1185

(*)Ordenação de origem.

B. BOVINOS PARA CARNE

B.1. VITELLO E VITELA (6≤idade<12 meses)

| País(*) | Preço Médio (€/kg Peso Vivo) | | Variação (%) |
|-------------|---------------------------------|---------------------------------|-----------------|
| | Semana 45 02 a 08/11/2020 | Semana 44 26/10 a 01/11/2020 | |
| Bélgica | 4,34 | 4,34 | 0,00 |
| Alemanha | 1,95 | 1,95 | 0,00 |
| Irlanda | 2,14 | 2,15 | -0,47 |
| Espanha | 2,40 | 2,40 | 0,00 |
| França | 2,50 | 2,50 | 0,00 |
| Itália | 2,81 | 2,82 | -0,35 |
| Áustria | 2,27 | 2,34 | -2,99 |
| Polónia | 2,41 | 2,41 | 0,00 |
| Suécia | 2,53 | 2,55 | -0,81 |
| U.E. | 2,39 | 2,40 | -0,20 |
| Reino Unido | 2,15 | 2,09 | 2,98 |

Fonte: Comissão Europeia - Regulamento de Execução (UE) 2017/1185

(*)Ordenação de origem

Newsletter Bovinos

**46.ª Semana
09 a 15/11/2020**

B. BOVINOS PARA CARNE

B.2. NOVILHO (12≤idade<24 meses)

| País(*) | Preço Médio €/kg Peso Vivo | | Variação (%) |
|-------------|-------------------------------|---------------------------------|-----------------|
| | Semana 45 02 a 08/11/2020 | Semana 44 26/10 a 01/11/2020 | |
| Bélgica | 3,97 | 3,97 | 0,00 |
| Alemanha | - | - | - |
| Irlanda | 1,81 | 1,79 | 1,12 |
| Espanha | - | - | - |
| França | 2,15 | 2,16 | -0,46 |
| Itália | 2,56 | 2,59 | -1,16 |
| Áustria | 1,68 | 1,75 | -4,00 |
| Polónia | - | - | - |
| Suécia | 2,13 | 2,19 | -2,76 |
| U.E. | 2,18 | 2,19 | -0,51 |
| Reino Unido | 2,12 | 2,11 | 0,33 |

Fonte: Comissão Europeia - Regulamento de Execução (UE) 2017/1185

(*)Ordenação de origem

B.3. NOVILHA (12≤idade<24 meses)

| País(*) | Preço Médio €/kg Peso Vivo | | Variação (%) |
|-------------|-------------------------------|---------------------------------|-----------------|
| | Semana 45 02 a 08/11/2020 | Semana 44 26/10 a 01/11/2020 | |
| Bélgica | 2,72 | 2,72 | 0,00 |
| Irlanda | 1,86 | 1,87 | -0,53 |
| França | 2,49 | 2,47 | 0,81 |
| Itália | 2,92 | 2,91 | 0,34 |
| Áustria | 1,49 | 1,71 | -12,87 |
| Suécia | 2,04 | 2,00 | 2,27 |
| U.E. | 2,41 | 2,41 | 0,01 |
| Reino Unido | 2,03 | 2,05 | -1,28 |

Fonte: Comissão Europeia - Regulamento de Execução (UE) 2017/1185

(*)Ordenação de origem

C. VITELLO (Abatido idade < 8 meses)

| País(*) | Preço Médio €/100 kg Peso Carcaça | | Variação (%) |
|---------------|--------------------------------------|---------------------------------|-----------------|
| | Semana 45 02 a 08/11/2020 | Semana 44 26/10 a 01/11/2020 | |
| Bélgica | 558,65 | 559,75 | -0,20 |
| Alemanha | 395,00 | 418,00 | -5,50 |
| França | 585,00 | 583,00 | 0,34 |
| Itália | 461,00 | 455,50 | 1,21 |
| Países Baixos | 407,95 | 407,95 | 0,00 |
| U.E. | 482,62 | 483,10 | -0,10 |

Fonte: Comissão Europeia - Regulamento de Execução (UE) 2017/1185

(*)Ordenação de origem

Newsletter
Bovinos46.ª Semana
09 a 15/11/2020COMÉRCIO INTERNACIONAL
PORTUGAL-MUNDO

| Produto | Importação (n.º) | | Variação (%) | Exportação (n.º) | | Variação (%) |
|--|-----------------------|--------------|---------------|-----------------------|---------------|--------------|
| | janeiro a setembro(*) | | | janeiro a setembro(*) | | |
| | 2020 | 2019 | | 2020 | 2019 | |
| Espécies domésticas, reprodutores de raça pura (vivas) | 860 | 1 800 | -52,22 | 1 737 | 1 559 | 11,42 |
| Espécies domésticas, não reprodutores de raça pura (vivas) | 1 022 | 558 | 83,15 | 77 808 | 67 526 | 15,23 |
| Outros Animais (vivos) | 3 985 | 0 | - | 3 599 | 6 306 | -42,93 |
| TOTAL: Animais vivos | 5 867 | 2 358 | 148,81 | 83 144 | 75 391 | 10,28 |

Fonte: INE Comércio Internacional (*) Acumulado
2019 valores definitivos; 2020 valores preliminares, atualizados em 09 de novembro de 2020)

| Produto | Importação (t) | | Variação (%) | Exportação (t) | | Variação (%) |
|--|-----------------------|------------------|---------------|-----------------------|------------------|--------------|
| | janeiro a setembro(*) | | | janeiro a setembro(*) | | |
| | 2020 | 2019 | | 2020 | 2019 | |
| Espécies domésticas, reprodutores de raça pura (vivas) | 362,33 | 972,15 | -62,73 | 955,46 | 787,76 | 21,29 |
| Espécies domésticas, não reprodutores de raça pura (vivas) | 372,25 | 217,15 | 71,42 | 26 863,02 | 23 609,57 | 13,78 |
| Outros Animais (vivos) | 1 217,60 | 0,00 | - | 1 119,51 | 1 829,35 | -38,80 |
| SubTotal: Animais vivos | 1 952,18 | 1 189,30 | 64,15 | 28 937,99 | 26 226,67 | 10,34 |
| Carnes frescas ou refrigeradas | 69 039,70 | 77 852,90 | -11,32 | 9 368,83 | 8 903,09 | 5,23 |
| Carnes congeladas | 9 912,55 | 12 512,15 | -20,78 | 1 028,16 | 1 476,73 | -30,38 |
| Miudezas frescas ou refrigeradas | 532,19 | 588,27 | -9,53 | 59,35 | 25,42 | 133,53 |
| Miudezas congeladas | 1 041,75 | 1 232,55 | -15,48 | 301,79 | 268,05 | 12,59 |
| Carnes salgadas/secas/fumadas | 40,46 | 107,16 | -62,25 | 3,31 | 52,13 | -93,66 |
| Sub Total: Carnes | 80 566,65 | 92 293,03 | -12,71 | 10 761,43 | 10 725,42 | 0,34 |
| TOTAL: Animais vivos+Carnes | 82 518,83 | 93 482,33 | -11,73 | 39 699,42 | 36 952,09 | 7,43 |

Fonte: INE Comércio Internacional (*) Acumulado
2019 valores definitivos; 2020 valores preliminares, atualizados em 09 de novembro de 2020)

| Produto | Importação (1000 €) | | Variação (%) | Exportação (1000 €) | | Variação (%) |
|--|-----------------------|-------------------|---------------|-----------------------|-------------------|--------------|
| | janeiro a setembro(*) | | | janeiro a setembro(*) | | |
| | 2020 | 2019 | | 2020 | 2019 | |
| Espécies domésticas, reprodutores de raça pura (vivas) | 1 175,64 | 2 136,08 | -44,96 | 1 119,17 | 1 033,13 | 8,33 |
| Espécies domésticas, não reprodutores de raça pura (vivas) | 1 255,61 | 793,81 | 58,18 | 71 101,81 | 62 601,30 | 13,58 |
| Outros Animais (vivos) | 344,29 | 0,00 | - | 2 621,10 | 4 032,19 | -35,00 |
| SubTotal: Animais vivos | 2 775,54 | 2 929,89 | -5,27 | 74 842,08 | 67 666,62 | 10,60 |
| Carnes frescas ou refrigeradas | 316 632,57 | 368 836,80 | -14,15 | 28 352,79 | 26 760,18 | 5,95 |
| Carnes congeladas | 43 378,16 | 58 197,87 | -25,46 | 3 914,28 | 6 418,64 | -39,02 |
| Miudezas frescas ou refrigeradas | 1 455,85 | 1 837,17 | -20,76 | 162,58 | 99,70 | 63,08 |
| Miudezas congeladas | 2 065,86 | 2 608,42 | -20,80 | 482,61 | 343,46 | 40,51 |
| Carnes salgadas/secas/fumadas | 332,07 | 724,81 | -54,19 | 42,23 | 349,36 | -87,91 |
| Sub Total: Carnes | 363 864,52 | 432 205,07 | -15,81 | 32 954,49 | 33 971,33 | -2,99 |
| TOTAL: Animais vivos+Carnes | 366 640,05 | 435 134,96 | -15,74 | 107 796,57 | 101 637,95 | 6,06 |

Fonte: INE Comércio Internacional (*) Acumulado
2019 valores definitivos; 2020 valores preliminares, atualizados em 09 de novembro de 2020)

Para consulta de preços de produtos agrícolas consultar:
www.gpp.pt/index.php/sima/sistema-de-informacao-de-mercados-agricolas-sima
O SIMA no Facebook:
<http://www.facebook.com/SIMA.Portugal>



SISTEMA DE INFORMAÇÃO DE MERCADOS AGRÍCOLAS

Direção de Serviços de Estatística

Divisão de Estatística

Coordenação Central

Gabinete de Planeamento, Políticas e Administração Geral

Praça do Comércio, 1149-010 Lisboa

e-mail: sima@gpp.pt

tel: 213 234 600