

Newsletter
Bovinos41.ª Semana
05 a 11/10/2020

CONJUNTURA SEMANAL

A cotação média nacional, mais frequente, de novilho 12 a 24 meses cruzado Charolês diminuiu 0,038 €/kg Peso Carçaça e a de novilha 12 a 24 meses Turina subiu 0,013 €/kg Peso Carçaça. A cotação média nacional, mais frequente, de novilha 12 a 24 meses cruzada Charolês e a de novilho 12 a 24 meses Turina não sofreu alterações.

Na região Trás-os-Montes, nas áreas de mercado Terra Fria e Alto Tâmega a oferta foi média/alta e a procura média/baixa.

Fraco volume de negócios. Alguma dificuldade no escoamento de produtos, devido ao baixo consumo. Continuou a não se verificar qualquer influência de trocas comerciais com outros países no funcionamento do mercado.

Nesta região as cotações não se alteraram.

Na região Entre Douro e Minho nas áreas de mercado Entre Douro e Minho Regional, Entre Douro e Minho e Ribadouro a oferta e a procura foram médias.

Escoamento lento devido ao baixo consumo. Continuou a existir concorrência de produto importado, sobretudo, de Espanha a preços inferiores. As vacas de abate refugio continuaram a ser exportadas para Espanha.

Manutenção de cotações em todas as áreas de mercado.

Na região Beira Litoral a oferta e a procuram foram médias.

Na semana em análise a procura de animais de abate continuou em toda a região. A oferta foi insuficiente e não satisfaz a normal procura, os operadores deslocaram-se a outras regiões para se abastecerem, quer de animais vivos, quer de carne. A procura de animais para criar apresentou pouca dinâmica.

Houve manutenção de todas as cotações em todas as áreas de mercado.

Na região Beira Interior nas áreas de mercado Beira Interior Regional, Castelo Branco e Guarda a oferta e a procura foram médias.

Na área de mercado Castelo Branco os produtores que vendiam para os restaurantes continuaram a vender pouco devido à fraca afluência de clientes. Os produtores que tinham contrato com as Grandes Superfícies continuaram a entregar as peças contratualizadas. Na área de mercado Guarda as compras e importação de Espanha continuaram a ter uma forte influência na cotação de bovinos na Região.

A cotação máxima de novilha 12 a 24 meses Turina diminuiu 0,20 €/kg Peso Carçaça nas áreas de mercado Beira Interior Regional e Guarda, contudo, nessas áreas de mercado a cotação mais frequente subiu 0,05 e 0,10 €/kg Peso Carçaça, respectivamente. Também nessas áreas de mercado a cotação mínima de novilho 12 a 24 meses cruzado Charolês diminuiu 0,30 €/kg Peso Carçaça, a cotação máxima diminuiu 0,20 e 0,40 €/kg Peso Carçaça, respetivamente e a cotação mais frequente diminuiu 0,15 e 0,10 €/kg Peso Carçaça, respetivamente.

Exceto as referidas houve manutenção de cotações em todas as áreas de mercado.

Na região Ribatejo e Oeste, nas áreas de mercado Ribatejo Oeste Regional e Ribatejo a oferta e a procura foram médias. Equilíbrio da relação oferta/procura.

Não houve alteração de cotações nas áreas de mercado.

Na região Alentejo nas áreas de mercado Beja e Estremoz a oferta foi média/alta e a procura foi média/baixa. Na área de mercado Évora a oferta foi alta e a procura foi média. Nas áreas de mercado Alentejo Norte e Alentejo Litoral a oferta foi média e a procura foi média/baixa. Na área de mercado Elvas a oferta foi média e a procura foi baixa.

Na área de mercado Alentejo Regional a cotação mínima de novilha e de novilho 12 a 24 meses cruzado Charolês diminuíram 0,10 e 0,20 €/kg Peso Carçaça, respetivamente.

Na área de mercado Alentejo Litoral as cotações, mínima, máxima e mais frequente, de novilha e de novilho 12 a 24 meses cruzado Charolês, aumentaram 0,10 €/kg Peso Carçaça.

Nas áreas de mercado Alentejo Norte e Elvas, as cotações, máxima e mais frequente, de novilha e de novilho 12 a 24 meses cruzado Charolês diminuíram 0,20 e 0,10 €/kg Peso Carçaça, respetivamente. Já as cotações mais frequentes diminuíram 0,10 €/kg Peso Carçaça no caso de novilha e 0,20 €/kg Peso Carçaça relativamente ao novilho.

Na área de mercado Évora a cotação máxima de vitelão 8 a 16 meses cruzado Charolês diminuiu 25,00 €/Unidade.

Exceto as referidas houve manutenção de cotações em todas as áreas de mercado.

A tendência da Bolsa de Bovino-Montijo foi de manutenção de cotações.

BOLSA

41.ª Sessão - 09 de outubro de 2020

Categoria	Cotação		Variação	
	€/kg Peso Carçaça (R)		(€)	(%)
	41.ª Sessão 09/10/2020	40.ª Sessão 02/10/2020		
Novilho	3,60	3,60	0,00	0,00
Novilha	3,60	3,60	0,00	0,00
Vitela	4,70	4,70	0,00	0,00
Vaca	2,00	2,00	0,00	0,00

Fonte: Bolsa de Bovino-Montijo

Newsletter
Bovinos41.ª Semana
05 a 11/10/2020

ÍNDICE DE PREÇOS NO PRODUTOR

Portugal

(Base 2015)

Produto	Índice Mensal				Variação (%)		
	junho	maio	abril	junho	maio	abril	junho
	2020	2020	2020	2019	2020	2020	2019
Bovinos adultos	98,11	98,71	99,95	102,69	-0,61	-1,84	-4,46
Vitelos	102,00	101,06	103,78	107,51	0,93	-1,72	-5,13
Bovinos	99,81	99,70	101,71	104,79	0,11	-1,87	-4,75

Fonte: INE (valores atualizados em 17 de agosto de 2020)

ÍNDICE DE PREÇOS NO PRODUTOR

Continente

(Base 2015)

Produto	Índice Mensal				Variação (%)		
	agosto	julho	junho	agosto	agosto	julho	agosto
	2020 (Po)	2020 (Po)	2020 (Po)	2019	2020	2020	2019
Bovinos	98,19	98,48	99,35	102,96	-0,29	-1,17	-4,63

Fonte: INE-Boletim Mensal da Agricultura e Pescas-setembro 2020

Po - valor provisório

COTAÇÃO MÉDIA SEMANAL NACIONAL

PRODUTO (12≤idade<24 meses)	Cotação Média Semanal				Variação (%)		
	€/kg Peso Carcaça						
	Sem 41	Sem 40	Sem 41	Sem 41	Sem 40	Sem 41	Sem 41
	2020	2020	2019	Quinq 2015-2019	2020	2019	Quinq 2015-2019
Novilho cruz. Charolês	3,633	3,670	3,860	3,854	-1,02	-5,89	-5,75
Novilho Turina	3,058	3,058	3,280	3,232	0,00	-6,78	-5,40
Novilha cruz. Charolês	3,600	3,600	3,820	3,822	0,00	-5,76	-5,81
Novilha Turina	3,138	3,125	3,320	3,246	0,40	-5,50	-3,34

Fonte: SIMA/GPP

COTAÇÃO MÉDIA MENSAL NACIONAL

PRODUTO (12≤ idade <24 meses)	Cotação Média Mensal				Variação (%)		
	€/kg Peso Carcaça						
	setembro	agosto	setembro	setembro	agosto	setembro	setembro
	2020	2020	2019	Quinq 2015-19	2020	2019	Quinq 2015-2019
Novilho cruz. Charolês	3,661	3,671	3,860	3,830	-0,28	-5,17	-4,41
Novilho Turina	3,058	3,058	3,280	3,225	0,00	-6,78	-5,18
Novilha cruz. Charolês	3,600	3,618	3,820	3,791	-0,50	-5,76	-5,03
Novilha Turina	3,125	3,125	3,239	3,239	0,00	-3,50	-3,50

Fonte: SIMA/GPP

Newsletter Bovinos

41.ª Semana
05 a 11/10/2020

Cotação Média Nacional
NOVILHO 12 a 24 meses
cruzado Charolês

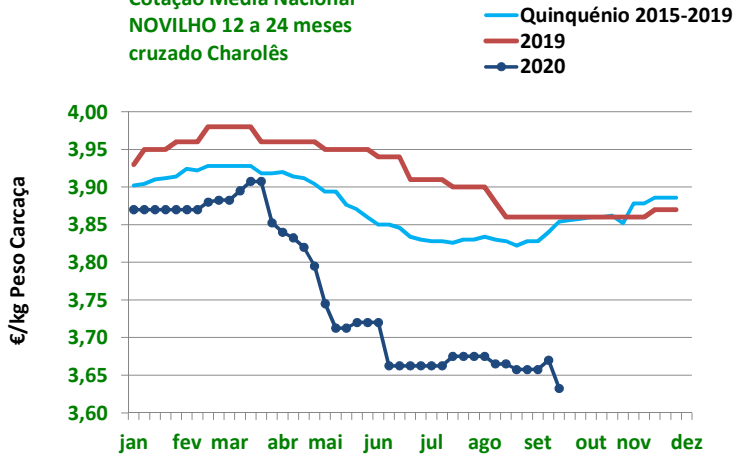

Fonte: SIMA/GPP

Cotação Média Nacional
NOVILHO 12 a 24 meses
raça Turina

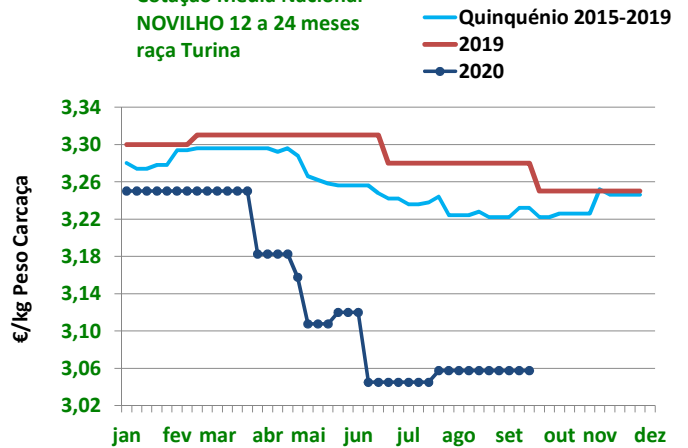

Fonte: SIMA/GPP

Cotação Média Nacional
NOVILHA 12 a 24 meses
cruzada Charolês

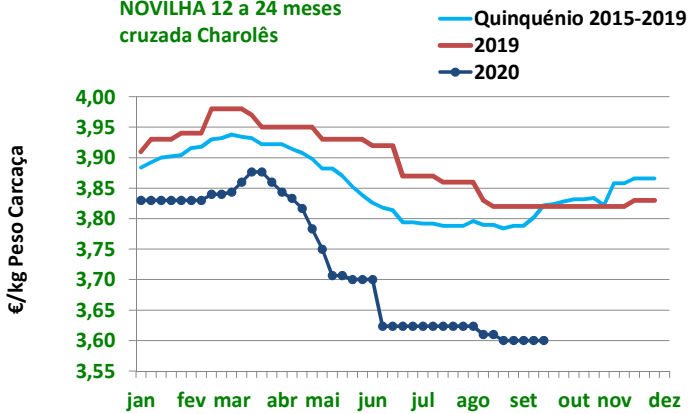

Fonte: SIMA/GPP

Cotação Média Nacional
NOVILHA 12 a 24 meses
raça Turina

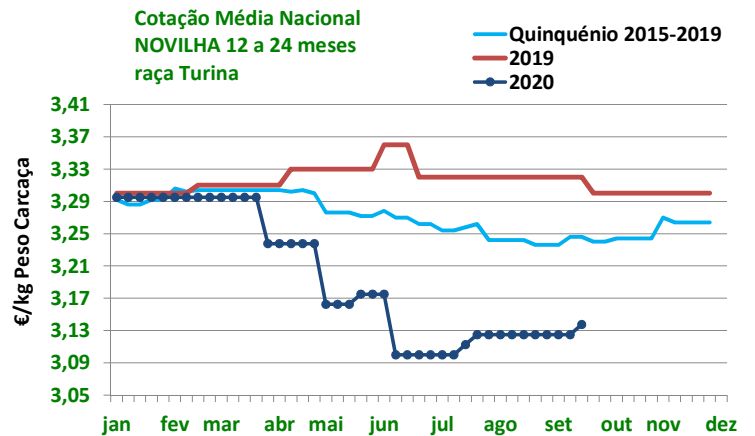

Fonte: SIMA/GPP

Newsletter Bovinos

41.ª Semana
05 a 11/10/2020

ABATES APROVADOS PARA CONSUMO janeiro a julho (*)

Portugal Animal	Unidades (n.º)		Variação	Tonelada		Variação
	2020	2019	(%)	2020	2019	(%)
Vitela - V	25 038	22 989	8,91	3 666,0	3 312,8	10,66
Vitelão - Z	51 610	47 169	9,42	9 597,9	8 665,4	10,76
Novilho	69 406	65 751	5,56	22 458,2	21 112,3	6,38
Boi	1 024	638	60,50	334,4	222,0	50,64
Vaca	44 165	46 150	-4,30	12 307,3	12 711,5	-3,18
Novilha	32 048	30 892	3,74	7 593,8	7 208,9	5,34
TOTAL	223 291	213 589	4,54	55 957,7	53 232,8	5,12

(*) Acumulado

Fonte: INE (Valores atualizados em setembro de 2020)

Abates mensais aprovados para consumo

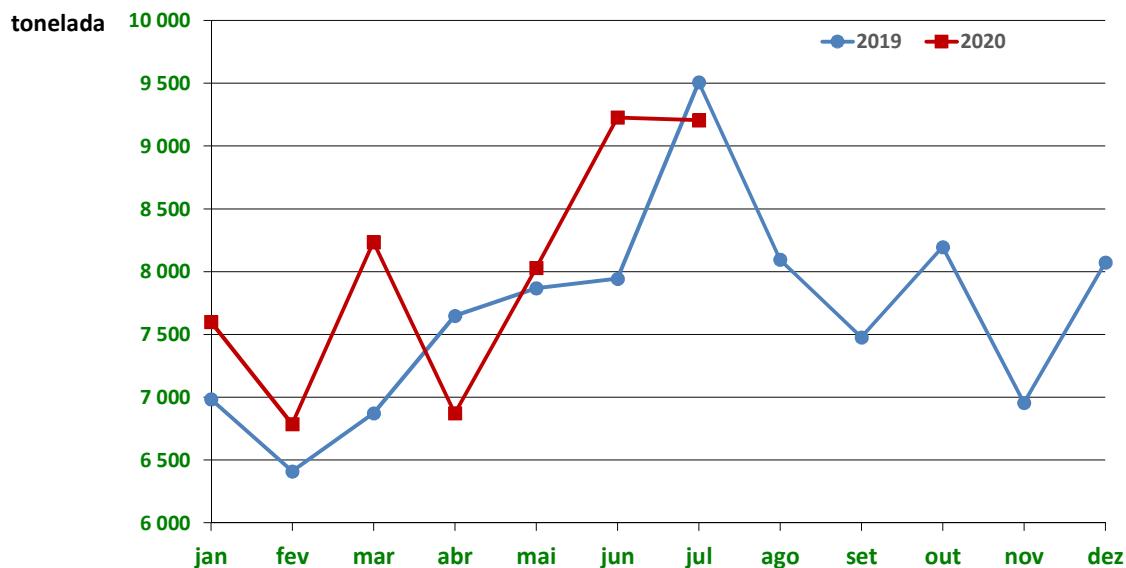

Fonte: INE (Valores mensais atualizados em setembro de 2020)

Newsletter
Bovinos41.ª Semana
05 a 11/10/2020

BOVINOS-PREÇO MÉDIO

40.ª Semana-28/09 a 04/10/2020

Categoria(*)	Classe(*)	Preço Médio						
		€/kg Peso Carcaça					€/100 kg Peso Carcaça	
		Norte	Centro	L.Vale Tejo	Alentejo (**)	Açores	Continente	Portugal
Z Vitelão	U2	3,79	3,60	3,70	-	3,11	372,48	369,19
	U3	3,84	-	3,65	-	3,19	373,18	368,73
	R2	3,82	3,70	3,73	-	2,98	377,23	346,86
	R3	3,64	3,72	3,76	-	2,98	369,64	355,89
	O2	3,52	3,50	3,63	-	2,92	357,39	333,30
	O3	3,32	3,68	3,77	-	2,96	346,96	339,21
A Novilho	U2	3,81	3,71	3,59	-	3,44	364,33	363,60
	U3	3,60	3,65	3,64	-	-	363,43	363,43
	R2	3,84	3,63	3,63	-	3,17	368,75	358,28
	R3	3,72	3,60	3,64	-	3,09	365,22	358,30
	O2	3,44	3,60	3,46	-	2,99	347,72	329,10
	O3	3,15	3,24	3,79	-	3,00	334,56	327,88
B Macho n. castr. >2 anos	R3	2,73	-	-	-	-	272,64	272,64
C Boi	U2	-	-	-	-	-	-	-
	U3	-	-	-	-	-	-	-
	U4	3,80	-	-	-	-	380,00	380,00
	R3	-	-	-	-	-	-	-
	R4	-	-	-	-	-	-	-
	O3	3,00	-	-	-	-	300,00	300,00
D Vaca	O4	-	-	-	-	-	-	-
	R3	2,47	-	2,00	-	1,79	242,21	229,66
	R4	2,27	-	1,95	-	1,76	224,17	218,65
	O2	2,06	-	1,85	-	1,71	203,78	194,92
	O3	2,14	1,71	-	-	1,81	211,43	200,15
	O4	2,13	-	-	-	1,70	213,12	210,34
	P2	1,92	-	1,55	-	1,61	189,41	172,73
P3	1,92	-	-	-	1,50	192,50	183,01	
E Novilha	U2	3,66	3,65	3,75	-	-	369,66	369,66
	U3	3,60	3,85	-	-	3,50	363,78	361,07
	R2	3,92	3,60	3,61	-	2,38	370,33	364,40
	R3	3,75	3,64	3,62	-	2,96	365,92	356,82
	R4	-	3,50	4,02	-	-	398,94	398,94
	O2	3,17	3,86	3,60	-	2,37	343,46	320,01
	O3	3,24	3,40	3,70	-	2,57	345,48	323,92
	O4	2,30	3,67	3,66	-	-	296,46	296,46

(*) De acordo com a Grelha Comunitária de Classificação de Carcaças

(**) Valores não disponíveis

Fonte:SIMA/GPP

Newsletter Bovinos

41.ª Semana
05 a 11/10/2020

PREÇO MÉDIO- UNIÃO EUROPEIA

I - NOVILHO R3

País(*)	Preço Médio (€/100 kg Peso Carcaça)		Variação (%)
	Semana 40 28/09 a 04/10/2020	Semana 39 21 a 27/09/2020	
Bélgica	297,58	297,58	0,00
Bulgária	-	-	-
República Checa	308,83	307,78	0,34
Dinamarca	327,37	326,35	0,31
Alemanha	365,57	363,38	0,60
Estónia	-	-	-
Irlanda**	362,26	362,37	-0,03
Grécia	410,31	410,31	0,00
Espanha	334,57	333,26	0,39
França	359,00	358,00	0,28
Croácia	328,21	329,80	-0,48
Itália	336,18	380,38	-11,62
Chipre	-	-	-
Letónia	-	207,26	-
Lituânia	264,24	267,42	-1,19
Luxemburgo	340,15	355,26	-4,25
Hungria	-	-	-
Malta	-	-	-
Países Baixos	320,00	323,00	-0,93
Áustria	370,02	365,98	1,10
Polónia	295,88	296,82	-0,32
Portugal	358,30	359,66	-0,38
Roménia	322,32	351,94	-8,42
Eslovénia	312,81	312,77	0,01
Eslováquia	372,37	366,16	1,70
Finlândia	382,31	381,81	0,13
Suécia	426,53	425,51	0,24
U.E.	352,36	350,87	0,42
Reino Unido**	408,68	405,44	0,80

** Boi R3

Fonte: Comissão Europeia - Regulamento de Execução (UE) 2017/1185

(*)Ordenação de origem.

Novilho R3 Preço Médio-U.E

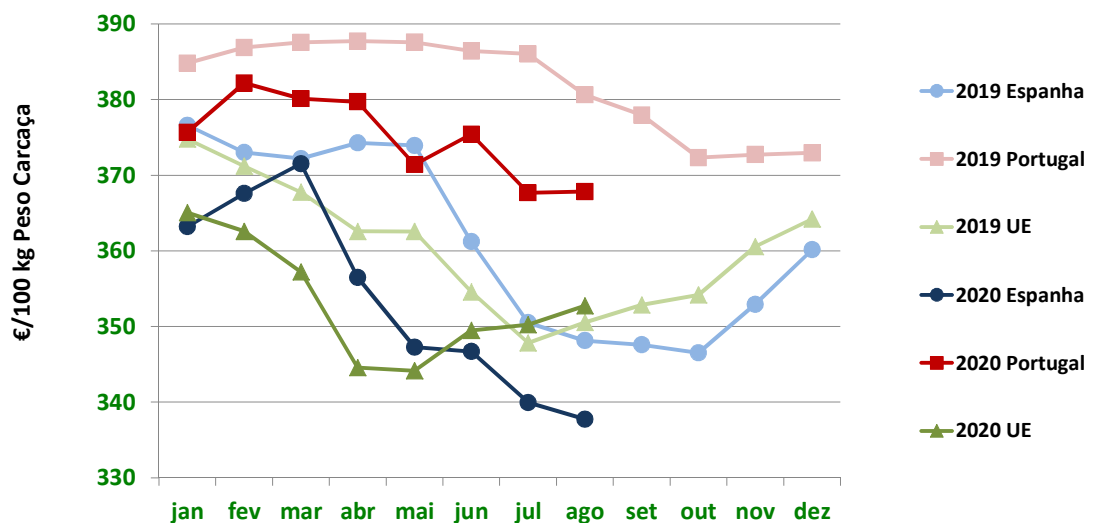

Fonte: Comissão Europeia - Regulamento de Execução (UE) 2017/1185

II - OUTROS BOVINOS
A. VITELo MACHo DE RECRIA
(8 dias a 4 semanas)
A.1 VITELo MACHo TIPO LEITEIRO

País(*)	Preço Médio (€/Cabeça)		Variação (%)
	Semana 40 28/09 a 04/10/2020	Semana 39 21 a 27/09/2020	
Bélgica	48,25	51,33	-6,00
Dinamarca	60,45	60,46	-0,02
Alemanha	49,26	50,78	-2,99
Irlanda	118,87	122,59	-3,03
Espanha	74,34	73,70	0,87
França	38,00	38,00	0,00
Itália	91,32	91,26	0,07
Países Baixos	48,00	48,00	0,00
Áustria	149,87	80,27	86,71
Polónia	118,57	121,07	-2,06
Portugal	-	-	-
Roménia	65,33	65,33	0,00
U.E.	69,78	68,66	1,64
Reino Unido	52,99	50,68	4,55

Fonte: Comissão Europeia - Regulamento de Execução (UE) 2017/1185

(*)Ordenação de origem.

A.2. VITELo MACHo PARA CARNE

País(*)	Preço Médio (€/Cabeça)		Variação (%)
	Semana 40 28/09 a 04/10/2020	Semana 39 21 a 27/09/2020	
Bélgica	323,61	326,11	-0,77
Dinamarca	-	-	-
Alemanha	148,70	154,30	-3,63
Irlanda	195,45	263,02	-25,69
Espanha	181,06	180,50	0,31
França	155,00	155,00	0,00
Itália	219,08	218,82	0,12
Países Baixos	134,00	134,00	0,00
Áustria	313,41	311,90	0,48
Polónia	191,52	199,20	-3,86
Portugal	-	-	-
Roménia	348,24	313,08	11,23
U.E.	186,56	192,73	-3,20
Reino Unido	221,44	215,78	2,62

Fonte: Comissão Europeia - Regulamento de Execução (UE) 2017/1185

(*)Ordenação de origem.

B. BOVINOS PARA CARNE
B.1. VITELo E VITELo (6<idade<12 meses)

País(*)	Preço Médio (€/kg Peso Vivo)		Variação (%)
	Semana 40 28/09 a 04/10/2020	Semana 39 21 a 27/09/2020	
Bélgica	4,36	4,36	0,00
Alemanha	1,95	1,95	0,00
Irlanda	2,25	2,18	3,21
Espanha	2,42	2,42	0,00
França	2,50	2,50	0,00
Itália	2,83	2,83	0,00
Áustria	2,21	2,28	-3,07
Polónia	2,41	2,41	0,00
Suécia	2,47	2,56	-3,53
U.E.	2,41	2,40	0,19
Reino Unido	2,08	1,93	7,51

Fonte: Comissão Europeia - Regulamento de Execução (UE) 2017/1185

(*)Ordenação de origem

Newsletter Bovinos

**41.ª Semana
05 a 11/10/2020**

B. BOVINOS PARA CARNE

B.2. NOVILHO (12≤idade<24 meses)

País(*)	Preço Médio €/kg Peso Vivo		Variação (%)
	Semana 40	Semana 39	
	28/09 a 04/10/2020	21 a 27/09/2020	
Bélgica	3,98	3,98	0,00
Alemanha	-	-	-
Irlanda	1,87	1,85	1,08
Espanha	-	-	-
França	2,40	2,40	0,00
Itália	2,59	2,59	0,00
Áustria	2,07	2,06	0,49
Polónia	-	-	-
Suécia	2,01	1,75	14,95
U.E.	2,30	2,28	0,87
Reino Unido	2,15	2,12	1,20

Fonte: Comissão Europeia - Regulamento de Execução (UE) 2017/1185

(*)Ordenação de origem

B.3. NOVILHA (12≤idade<24 meses)

País(*)	Preço Médio €/kg Peso Vivo		Variação (%)
	Semana 40	Semana 39	
	28/09 a 04/10/2020	21 a 27/09/2020	
Bélgica	2,43	2,43	0,00
Irlanda	1,89	1,93	-2,07
França	2,42	2,42	0,00
Itália	2,88	2,88	0,00
Áustria	1,95	1,97	-1,02
Suécia	2,15	1,82	18,08
U.E.	2,38	2,37	0,22
Reino Unido	2,08	2,07	0,68

Fonte: Comissão Europeia - Regulamento de Execução (UE) 2017/1185

(*)Ordenação de origem

C. VITELLO (Abatido idade < 8 meses)

País(*)	Preço Médio €/100 kg Peso Carcaça		Variação (%)
	Semana 40	Semana 39	
	28/09 a 04/10/2020	21 a 27/09/2020	
Bélgica	552,50	548,25	0,78
Alemanha	406,00	390,00	4,10
França	541,00	528,00	2,46
Itália	471,87	430,37	9,64
Países Baixos	393,95	388,95	1,29
U.E.	465,87	451,89	3,09

Fonte: Comissão Europeia - Regulamento de Execução (UE) 2017/1185

(*)Ordenação de origem

Newsletter
Bovinos41.ª Semana
05 a 11/10/2020COMÉRCIO INTERNACIONAL
PORTUGAL-MUNDO

Produto	Importação (n.º)		Variação (%)	Exportação (n.º)		Variação (%)
	janeiro a agosto(*)			janeiro a agosto(*)		
	2020	2019		2020	2019	
Espécies domésticas, reprodutores de raça pura (vivas)	743	1 707	-56,47	1 523	1 429	6,58
Espécies domésticas, não reprodutores de raça pura (vivas)	949	474	100,21	72 848	56 149	29,74
Outros Animais (vivos)	3 985	0	-	3 148	5 777	-45,51
TOTAL: Animais vivos	5 677	2 181	160,29	77 519	63 355	22,36

Fonte: INE Comércio Internacional (*) Acumulado
2019 valores definitivos; 2020 valores preliminares, atualizados em 09 de outubro de 2020)

Produto	Importação (t)		Variação (%)	Exportação (t)		Variação (%)
	janeiro a agosto(*)			janeiro a agosto(*)		
	2020	2019		2020	2019	
Espécies domésticas, reprodutores de raça pura (vivas)	308,27	926,79	-66,74	787,42	711,87	10,61
Espécies domésticas, não reprodutores de raça pura (vivas)	342,49	185,63	84,50	25 057,59	19 682,23	27,31
Outros Animais (vivos)	1 217,60	0,00	-	1 001,15	1 678,87	-40,37
SubTotal: Animais vivos	1 868,36	1 112,42	67,95	26 846,16	22 072,97	21,62
Carnes frescas ou refrigeradas	61 012,56	69 106,99	-11,71	7 716,73	7 927,04	-2,65
Carnes congeladas	8 653,59	11 189,23	-22,66	919,69	1 320,45	-30,35
Miudezas frescas ou refrigeradas	462,14	527,88	-12,45	50,13	21,83	129,67
Miudezas congeladas	938,45	1 104,93	-15,07	491,54	226,01	117,49
Carnes salgadas/secas/fumadas	54,14	100,95	-46,37	2,70	48,62	-94,44
Sub Total: Carnes	71 120,86	82 029,97	-13,30	9 180,78	9 543,94	-3,81
TOTAL: Animais vivos+Carnes	72 989,22	83 142,39	-12,21	36 026,95	31 616,91	13,95

Fonte: INE Comércio Internacional (*) Acumulado
2019 valores definitivos; 2020 valores preliminares, atualizados em 09 de outubro de 2020)

Produto	Importação (1000 €)		Variação (%)	Exportação (1000 €)		Variação (%)
	janeiro a agosto(*)			janeiro a agosto(*)		
	2020	2019		2020	2019	
Espécies domésticas, reprodutores de raça pura (vivas)	999,80	1 994,53	-49,87	1 000,97	956,03	4,70
Espécies domésticas, não reprodutores de raça pura (vivas)	1 158,80	675,61	71,52	66 339,59	52 198,89	27,09
Outros Animais (vivos)	344,29	0,00	-	2 333,25	3 664,34	-36,33
SubTotal: Animais vivos	2 502,88	2 670,14	-6,26	69 673,81	56 819,25	22,62
Carnes frescas ou refrigeradas	279 833,91	327 445,60	-14,54	23 150,36	23 885,27	-3,08
Carnes congeladas	37 777,82	52 087,47	-27,47	3 601,49	5 785,78	-37,75
Miudezas frescas ou refrigeradas	1 282,36	1 646,91	-22,14	153,16	81,06	88,94
Miudezas congeladas	1 860,68	2 314,47	-19,61	658,55	292,86	124,87
Carnes salgadas/secas/fumadas	402,63	677,91	-40,61	34,84	326,70	-89,34
Sub Total: Carnes	321 157,40	384 172,36	-16,40	27 598,40	30 371,66	-9,13
TOTAL: Animais vivos+Carnes	323 660,29	386 842,50	-16,33	97 272,20	87 190,92	11,56

Fonte: INE Comércio Internacional (*) Acumulado
2019 valores definitivos; 2020 valores preliminares, atualizados em 09 de outubro de 2020)

Para consulta de preços de produtos agrícolas consultar:
www.gpp.pt/index.php/sima/sistema-de-informacao-de-mercados-agricolas-sima
O SIMA no Facebook:
<http://www.facebook.com/SIMA.Portugal>



SISTEMA DE INFORMAÇÃO DE MERCADOS AGRÍCOLAS

Direção de Serviços de Estatística

Divisão de Estatística

Coordenação Central

Gabinete de Planeamento, Políticas e Administração Geral

Praça do Comércio, 1149-010 Lisboa

e-mail: sima@gpp.pt

tel: 213 234 600