

Newsletter  
Bovinos39.ª Semana  
21 a 27/09/2020

## CONJUNTURA SEMANAL

As cotações médias nacionais (mais frequentes) de novilhas e de novilhos 12 a 24 meses não sofreram alterações.

**Na região Trás-os-Montes**, nas áreas de mercado Terra Fria e Alto Tâmega a oferta foi média/alta e a procura média/baixa.

Fraco volume de negócios. Alguma dificuldade no escoamento de produtos, devido ao baixo consumo. Continuou a não se verificar qualquer influência de trocas comerciais com outros países no funcionamento do mercado.

Nesta região as cotações não se alteraram.

**Na região Entre Douro e Minho** nas áreas de mercado Entre Douro e Minho Regional, Entre Douro e Minho e Ribadouro a oferta e a procura foram médias.

Escoamento lento devido ao baixo consumo. Continuou a existir concorrência de produto importado, sobretudo, de Espanha a preços inferiores. As vacas de abate refugo continuaram a ser exportadas para Espanha.

Manutenção de cotações em todas as áreas de mercado.

**Na região Beira Litoral** a oferta e a procura foram média/baixa.

Na semana em análise o mercado apresentou uma relação oferta/procura equilibrada. A procura de animais de criar foi fraca, porque os pastos estavam com pouca massa verde, devido à falta de precipitação nas últimas semanas.

Na área de mercado Aveiro a cotação mais frequente de novilho 12 a 24 meses cruzado Charolês diminuiu 0,20 €/kg Peso Carça e a cotação máxima de novilho 12 a 24 meses Turina subiu 0,10 €/kg Peso Carça.

Exceto as referidas houve manutenção de todas as cotações em todas as áreas de mercado.

**Na região Beira Interior** nas áreas de mercado Beira Interior Regional, Castelo Branco e Guarda a oferta e a procura foram médias.

Na área de mercado Castelo Branco os produtores que vendiam para os restaurantes continuaram a vender pouco devido à fraca afluência de clientes. Os produtores que tinham contrato com as Grandes Superfícies continuaram a entregar as peças contratualizadas. Na área de mercado Guarda houve importação de produtos de Espanha.

Manutenção de cotações em todas as áreas de mercado.

**Na região Ribatejo e Oeste**, nas áreas de mercado Ribatejo Oeste Regional e Ribatejo a oferta e a procura foram médias. Equilíbrio da relação oferta/procura.

Não houve alteração de cotações nas áreas de mercado.

**Na região Alentejo** nas áreas de mercado Beja e Estremoz a oferta foi média/alta e a procura foi média/baixa. Na área de mercado Évora a oferta foi média/alta e a procura foi média. Nas áreas de mercado Alentejo Norte, Alentejo Litoral e Elvas a oferta foi média e a procura foi média/baixa.

Na área de mercado Alentejo Regional e Évora a cotação mais frequente de vaca abate cruzada Charolês subiu 0,10 e 0,20 €/kg Peso Carça, respectivamente, também, na área de mercado Évora, a cotação máxima subiu 0,40 €/kg Peso Carça, já na área de mercado Estremoz, a cotação mais frequente diminuiu 0,05 €/kg Peso Carça.

Relativamente às cotações de vitela 6 a 8 meses cruzada Charolês na área de mercado Alentejo Litoral a mínima e a mais frequente desceram 0,20 e 0,10 €/kg Peso Vivo, respetivamente, na área de mercado Beja a máxima e a mais frequente desceram 0,10 €/kg Peso Vivo e na área de mercado Évora a mínima e a máxima desceram 0,10 €/kg Peso Vivo e a mais frequente desceu 0,11 €/kg Peso Vivo.

Relativamente às cotações de vitelo 6 a 8 meses cruzado Charolês, a mais frequente desceu 0,15 €/kg Peso Vivo na área de mercado, Alentejo Regional, Évora e Beja, e desceu 0,10 €/kg Peso Vivo, nas áreas de mercado Alentejo Litoral e Estremoz, a máxima desceu 0,10 €/kg Peso Vivo, nas áreas de mercado Alentejo Regional e Évora e desceu 0,05 €/kg Peso Vivo na área de mercado Alentejo Litoral e Estremoz, já a mínima desceu 0,20 €/kg Peso Vivo na área de mercado Beja e Évora, desceu 0,25 €/kg Peso Vivo na área de mercado Alentejo Litoral e desceu 0,10 €/kg Peso Vivo na área de mercado Alentejo Regional.

A cotação mais frequente de vitelão macho 8 a 12 meses cruzado Charolês diminuiu 25 €/Unidade na área de mercado Alentejo Litoral, mas a cotação máxima diminuiu 50 €/Unidade, nas áreas de mercado Alentejo Regional e Évora.

Exceto as referidas houve manutenção de cotações em todas as áreas de mercado.

A tendência da Bolsa de Bovino-Montijo foi de manutenção de cotações.

## BOLSA

39.ª Sessão - 25 de setembro de 2020

Categoria	Cotação		Variação	
	€/kg Peso Carça (R)		(€)	(%)
	39.ª Sessão 25/09/2020	38.ª Sessão 18/09/2020		
Novilho	3,60	3,60	0,00	0,00
Novilha	3,60	3,60	0,00	0,00
Vitela	4,70	4,70	0,00	0,00
Vaca	2,00	2,00	0,00	0,00

Fonte: Bolsa de Bovino-Montijo

Newsletter  
Bovinos39.ª Semana  
21 a 27/09/2020

## ÍNDICE DE PREÇOS NO PRODUTOR

Portugal

(Base 2015)

Produto	Índice Mensal				Variação (%)		
	junho	maio	abril	junho	maio	abril	junho
	2020	2020	2020	2019	2020	2020	2019
Bovinos adultos	98,11	98,71	99,95	102,69	-0,61	-1,84	-4,46
Vitelos	102,00	101,06	103,78	107,51	0,93	-1,72	-5,13
<b>Bovinos</b>	<b>99,81</b>	<b>99,70</b>	<b>101,71</b>	<b>104,79</b>	<b>0,11</b>	<b>-1,87</b>	<b>-4,75</b>

Fonte: INE (valores atualizados em 17 de agosto de 2020)

## ÍNDICE DE PREÇOS NO PRODUTOR

Continente

(Base 2015)

Produto	Índice Mensal				Variação (%)		
	agosto	julho	junho	agosto	agosto	julho	agosto
	2020 (Po)	2020 (Po)	2020 (Po)	2019	2020	2020	2019
Bovinos	98,19	98,48	99,35	102,96	-0,29	-1,17	-4,63

Fonte: INE-Boletim Mensal da Agricultura e Pescas-setembro 2020

Po - valor provisório

## COTAÇÃO MÉDIA SEMANAL NACIONAL

PRODUTO (12≤idade<24 meses)	Cotação Média Semanal				Variação (%)		
	€/kg Peso Carcaça						
	Sem 39	Sem 38	Sem 39	Sem 39	Sem 38	Sem 39	Sem 39
	2020	2020	2019	Quinq 2015-2019	2020	2019	Quinq 2015-2019
Novilho cruz. Charolês	3,658	3,658	3,860	3,828	0,00	-5,25	-4,45
Novilho Turina	3,058	3,058	3,280	3,222	0,00	-6,78	-5,11
Novilha cruz. Charolês	3,600	3,600	3,820	3,788	0,00	-5,76	-4,96
Novilha Turina	3,125	3,125	3,320	3,236	0,00	-5,87	-3,43

Fonte: SIMA/GPP

## COTAÇÃO MÉDIA MENSAL NACIONAL

PRODUTO (12≤ idade <24 meses)	Cotação Média Mensal				Variação (%)		
	€/kg Peso Carcaça						
	agosto	julho	agosto	agosto	julho	agosto	agosto
	2020	2020	2019	Quinq 2015-19	2020	2019	Quinq 2015-2019
Novilho cruz. Charolês	3,671	3,666	3,888	3,830	0,15	-5,58	-4,16
Novilho Turina	3,058	3,045	3,280	3,229	0,41	-6,78	-5,31
Novilha cruz. Charolês	3,618	3,623	3,846	3,790	-0,15	-5,93	-4,55
Novilha Turina	3,125	3,103	3,246	3,246	0,70	-3,73	-3,73

Fonte: SIMA/GPP

# Newsletter Bovinos

39.ª Semana  
21 a 27/09/2020

Cotação Média Nacional  
NOVILHO 12 a 24 meses  
cruzado Charolês

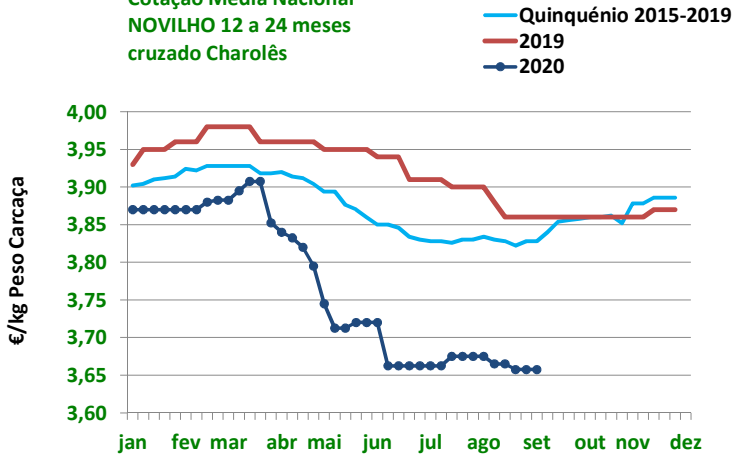

Fonte: SIMA/GPP

Cotação Média Nacional  
NOVILHO 12 a 24 meses  
raça Turina

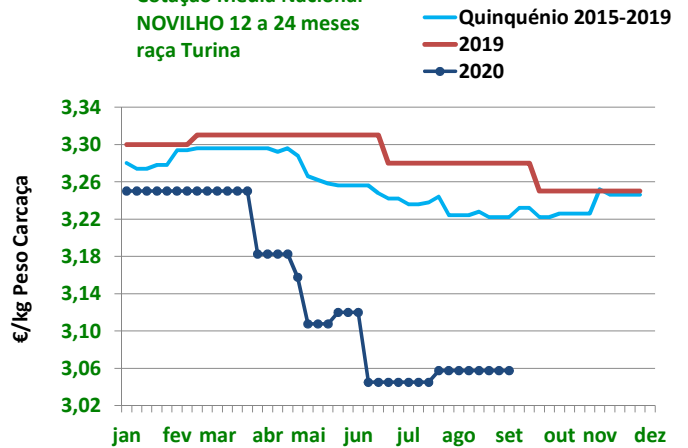

Fonte: SIMA/GPP

Cotação Média Nacional  
NOVILHA 12 a 24 meses  
cruzada Charolês

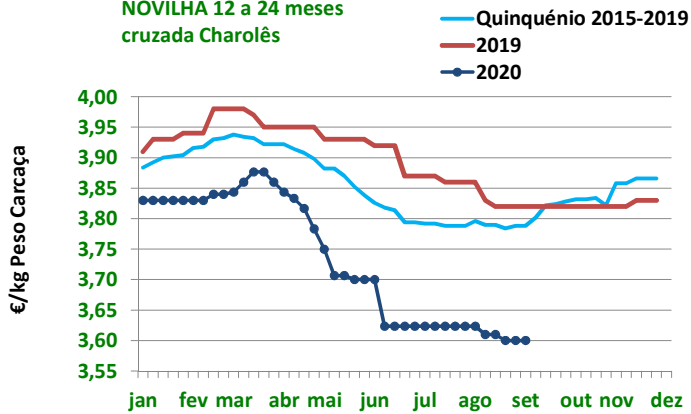

Fonte: SIMA/GPP

Cotação Média Nacional  
NOVILHA 12 a 24 meses  
raça Turina

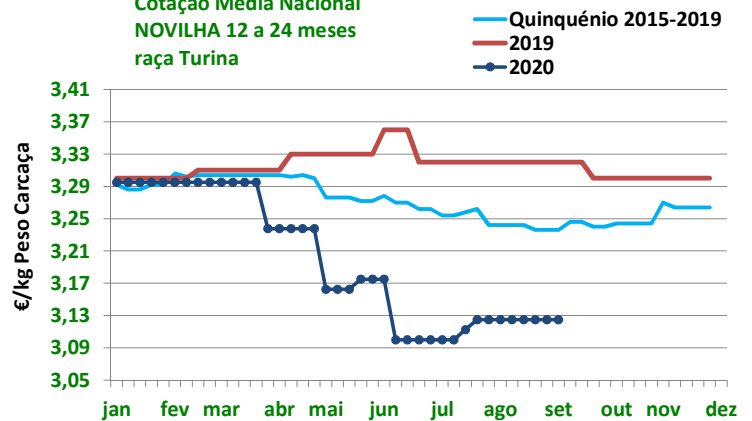

Fonte: SIMA/GPP

## Newsletter Bovinos

**39.ª Semana**  
**21 a 27/09/2020**

### ABATES APROVADOS PARA CONSUMO janeiro a julho (\*)

Portugal Animal	Unidades (n.º)		Variação	Tonelada		Variação
	2020	2019	(%)	2020	2019	(%)
Vitela - V	25 038	22 989	8,91	3 666,0	3 312,8	10,66
Vitelão - Z	51 610	47 169	9,42	9 597,9	8 665,4	10,76
Novilho	69 406	65 751	5,56	22 458,2	21 112,3	6,38
Boi	1 024	638	60,50	334,4	222,0	50,64
Vaca	44 165	46 150	-4,30	12 307,3	12 711,5	-3,18
Novilha	32 048	30 892	3,74	7 593,8	7 208,9	5,34
<b>TOTAL</b>	<b>223 291</b>	<b>213 589</b>	<b>4,54</b>	<b>55 957,7</b>	<b>53 232,8</b>	<b>5,12</b>

(\*) Acumulado

Fonte: INE (Valores atualizados em setembro de 2020)

### Abates mensais aprovados para consumo

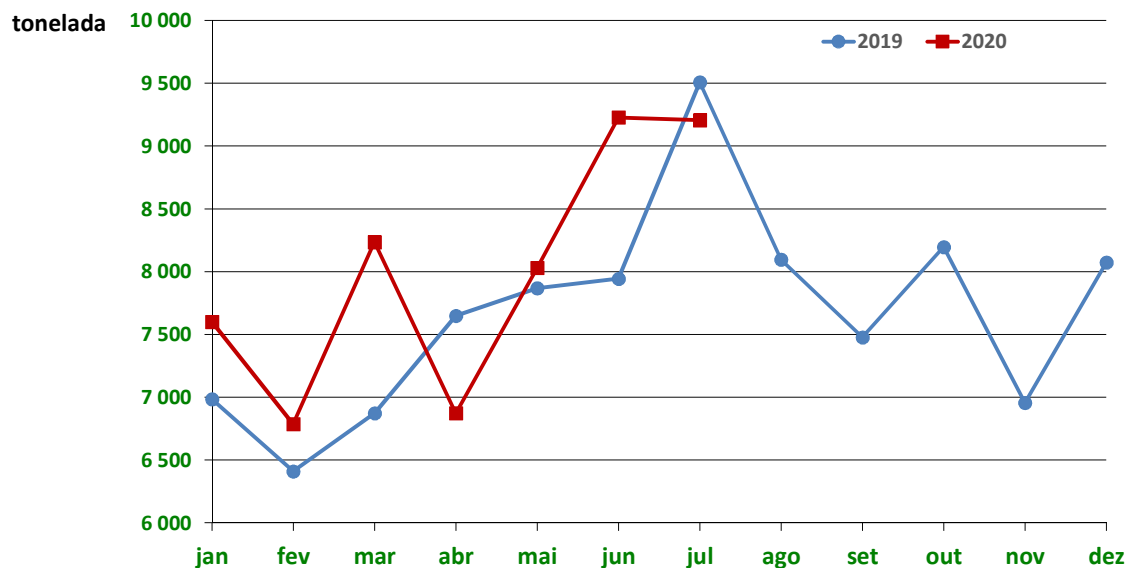

Fonte: INE (Valores mensais atualizados em setembro de 2020)

Newsletter  
Bovinos39.ª Semana  
21 a 27/09/2020

## BOVINOS-PREÇO MÉDIO

38.ª Semana-14 a 20/09/2020

Categoria(*)	Classe(*)	Preço Médio						
		€/kg Peso Carcaça					€/100 kg Peso Carcaça	
		Norte	Centro	L.Vale Tejo	Alentejo (**)	Açores	Continente	Portugal
Z Vitelão	U2	3,79	3,55	3,74	-	-	373,66	373,66
	U3	-	-	3,80	-	-	380,00	380,00
	R2	3,81	3,67	3,78	3,77	2,96	377,48	347,39
	R3	3,78	3,52	3,74	-	3,12	373,55	361,75
	O2	3,48	3,43	3,64	3,60	2,93	355,21	332,49
	O3	3,44	3,60	3,76	-	3,06	353,97	346,58
A Novilho	U2	3,81	3,64	3,58	-	3,45	362,53	361,92
	U3	3,30	3,48	3,66	-	3,19	356,91	354,59
	R2	3,72	3,84	3,69	-	3,08	373,06	360,08
	R3	3,43	3,51	3,68	-	3,14	362,37	356,41
	O2	3,24	3,39	3,72	-	2,87	333,99	316,29
	O3	2,84	3,29	3,69	-	-	315,32	315,32
B Macho n. castr. >2 anos	R3	2,49	3,05	3,60	-	2,00	288,53	275,02
C Boi	U2	-	-	-	-	-	-	-
	U3	-	-	-	-	-	-	-
	U4	-	-	-	-	-	-	-
	R3	-	-	-	-	-	-	-
	R4	-	-	-	-	-	-	-
	O3	3,90	-	-	-	-	390,00	390,00
D Vaca	O4	-	-	-	-	-	-	-
	R3	2,51	-	-	-	1,97	250,62	239,00
	R4	2,33	3,00	-	-	-	234,77	234,77
	O2	2,10	1,80	2,00	-	1,75	207,60	199,20
	O3	2,17	2,13	1,85	-	1,76	215,36	201,41
	O4	2,11	-	-	-	-	210,85	210,85
	P2	1,90	1,70	-	-	1,62	186,70	172,50
P3	1,92	2,03	-	-	1,57	193,78	186,40	
E Novilha	U2	3,65	3,66	3,66	-	3,50	365,60	365,29
	U3	3,65	3,55	3,65	-	3,50	364,36	363,02
	R2	3,73	3,65	3,59	-	2,95	364,55	361,44
	R3	3,68	3,60	3,66	-	2,84	365,93	355,32
	R4	-	-	3,66	-	2,90	366,00	358,13
	O2	3,22	3,66	3,14	-	2,70	331,85	318,25
	O3	3,13	3,25	3,65	-	2,72	336,55	320,88
	O4	2,30	-	3,66	-	-	283,41	283,41

(\*) De acordo com a Grelha Comunitária de Classificação de Carcaças

(\*\*) Categorias A, B, C, D e E: Valores não disponíveis

Fonte:SIMA/GPP

## Newsletter Bovinos

39.ª Semana  
21 a 27/09/2020

### PREÇO MÉDIO- UNIÃO EUROPEIA

#### I - NOVILHO R3

País(*)	Preço Médio (€/100 kg Peso Carcaça)		Variação (%)
	Semana 38 14 a 20/09/2020	Semana 37 07 a 13/09/2020	
Bélgica	297,58	297,58	0,00
Bulgária	-	-	-
República Checa	309,87	311,73	-0,60
Dinamarca	329,44	324,44	1,54
Alemanha	362,47	361,89	0,16
Estónia	-	-	-
Irlanda**	362,56	363,40	-0,23
Grécia	428,14	428,14	0,00
Espanha	331,48	333,26	-0,53
França	359,00	358,00	0,28
Croácia	320,03	324,13	-1,26
Itália	364,71	372,19	-2,01
Chipre	-	-	-
Letónia	275,26	-	-
Lituânia	267,57	260,49	2,72
Luxemburgo	-	349,18	-
Hungria	-	-	-
Malta	-	-	-
Países Baixos	321,00	311,00	3,22
Áustria	367,17	367,14	0,01
Polónia	298,25	298,47	-0,07
Portugal	356,41	379,20	-6,01
Roménia	294,23	353,81	-16,84
Eslovénia	311,03	311,95	-0,29
Eslováquia	-	366,95	-
Finlândia	382,78	387,31	-1,17
Suécia	429,45	424,71	1,12
U.E.	<b>350,87</b>	<b>350,92</b>	<b>-0,01</b>
Reino Unido**	405,88	409,12	-0,79

\*\* Boi R3

Fonte: Comissão Europeia - Regulamento de Execução (UE) 2017/1185

(\*)Ordenação de origem.

#### Novilho R3 Preço Médio-U.E

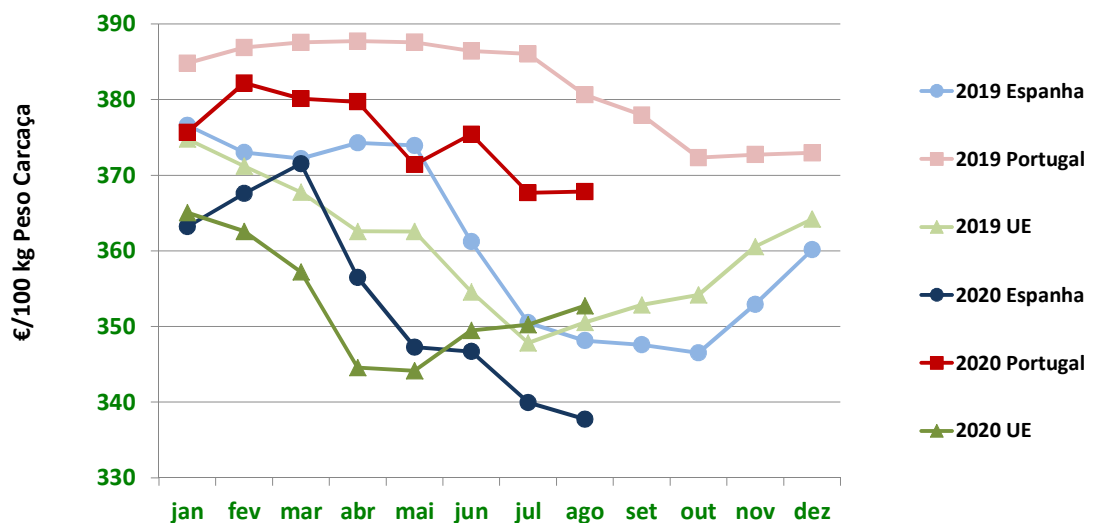

Fonte: Comissão Europeia - Regulamento de Execução (UE) 2017/1185

**II - OUTROS BOVINOS**
**A. VITELo MACHo DE RECRIA**  
**(8 dias a 4 semanas)**
**A.1 VITELo MACHo TIPO LEITEIRO**

País(*)	Preço Médio (€/Cabeça)		Variação (%)
	Semana 38 14 a 20/09/2020	Semana 37 07 a 13/09/2020	
Bélgica	52,33	52,33	0,00
Dinamarca	60,48	60,48	0,01
Alemanha	52,90	48,14	9,89
Irlanda	139,57	131,16	6,41
Espanha	72,65	75,85	-4,22
França	39,00	39,00	0,00
Itália	91,56	90,48	1,19
Países Baixos	48,00	48,00	0,00
Áustria	123,12	95,00	29,60
Polónia	141,49	141,49	0,00
Portugal	-	-	-
Roménia	65,33	65,33	0,00
<b>U.E.</b>	<b>74,44</b>	<b>71,93</b>	<b>3,48</b>
Reino Unido	47,16	55,61	-15,19

Fonte: Comissão Europeia - Regulamento de Execução (UE) 2017/1185

(\*)Ordenação de origem.

**A.2. VITELo MACHo PARA CARNE**

País(*)	Preço Médio (€/Cabeça)		Variação (%)
	Semana 38 14 a 20/09/2020	Semana 37 07 a 13/09/2020	
Bélgica	327,22	329,17	-0,59
Dinamarca	-	-	-
Alemanha	155,50	150,60	3,25
Irlanda	258,93	284,07	-8,85
Espanha	172,21	181,30	-5,01
França	159,00	163,00	-2,45
Itália	219,61	218,46	0,53
Países Baixos	132,00	132,00	0,00
Áustria	336,60	330,33	1,90
Polónia	194,18	194,18	0,00
Portugal	-	-	-
Roménia	319,03	374,07	-14,71
<b>U.E.</b>	<b>193,26</b>	<b>198,81</b>	<b>-2,79</b>
Reino Unido	223,90	228,60	-2,05

Fonte: Comissão Europeia - Regulamento de Execução (UE) 2017/1185

(\*)Ordenação de origem.

**B. BOVINOS PARA CARNE**
**B.1. VITELo E VITELo (6<idade<12 meses)**

País(*)	Preço Médio (€/kg Peso Vivo)		Variação (%)
	Semana 38 14 a 20/09/2020	Semana 37 07 a 13/09/2020	
Bélgica	4,36	4,36	0,00
Alemanha	1,95	1,95	0,00
Irlanda	2,24	2,23	0,45
Espanha	2,43	2,43	0,00
França	2,51	2,51	0,00
Itália	2,83	2,83	0,00
Áustria	2,33	2,25	3,56
Polónia	2,41	2,41	0,00
Suécia	2,50	2,55	-1,82
<b>U.E.</b>	<b>2,41</b>	<b>2,41</b>	<b>0,30</b>
Reino Unido	1,89	1,82	3,40

Fonte: Comissão Europeia - Regulamento de Execução (UE) 2017/1185

(\*)Ordenação de origem

# Newsletter Bovinos

**39.ª Semana**  
**21 a 27/09/2020**

## B. BOVINOS PARA CARNE

### B.2. NOVILHO (12≤idade<24 meses)

País(*)	Preço Médio €/kg Peso Vivo		Variação (%)
	Semana 38 14 a 20/09/2020	Semana 37 07 a 13/09/2020	
Bélgica	3,98	3,98	0,00
Alemanha	-	-	-
Irlanda	1,83	1,84	-0,54
Espanha	-	-	-
França	2,40	2,40	0,00
Itália	2,59	2,59	0,00
Áustria	1,83	1,82	0,55
Polónia	-	-	-
Suécia	2,04	2,13	-4,06
<b>U.E.</b>	<b>2,27</b>	<b>2,27</b>	<b>-0,06</b>
Reino Unido	2,11	2,11	0,25

Fonte: Comissão Europeia - Regulamento de Execução (UE) 2017/1185

(\*)Ordenação de origem

### B.3. NOVILHA (12≤idade<24 meses)

País(*)	Preço Médio €/kg Peso Vivo		Variação (%)
	Semana 38 14 a 20/09/2020	Semana 37 07 a 13/09/2020	
Bélgica	2,43	2,43	0,00
Irlanda	1,90	1,97	-3,55
França	2,41	2,41	0,00
Itália	2,88	2,88	0,00
Áustria	2,04	1,94	5,15
Suécia	2,01	1,74	15,45
<b>U.E.</b>	<b>2,38</b>	<b>2,37</b>	<b>0,38</b>
Reino Unido	2,07	2,07	0,27

Fonte: Comissão Europeia - Regulamento de Execução (UE) 2017/1185

(\*)Ordenação de origem

## C. VITELLO (Abatido idade < 8 meses)

País(*)	Preço Médio €/100 kg Peso Carcaça		Variação (%)
	Semana 38 14 a 20/09/2020	Semana 37 07 a 13/09/2020	
Bélgica	542,50	534,00	1,59
Alemanha	382,00	374,00	2,14
França	518,00	509,00	1,77
Itália	436,37	403,67	8,10
Países Baixos	379,95	360,95	5,26
<b>U.E.</b>	<b>445,27</b>	<b>429,06</b>	<b>3,78</b>

Fonte: Comissão Europeia - Regulamento de Execução (UE) 2017/1185

(\*)Ordenação de origem



Newsletter  
Bovinos39.ª Semana  
21 a 27/09/2020COMÉRCIO INTERNACIONAL  
PORTUGAL-MUNDO

Produto	Importação (n.º)		Variação (%)	Exportação (n.º)		Variação (%)
	janeiro a julho(*)			janeiro a julho(*)		
	2020	2019		2020	2019	
Espécies domésticas, reprodutores de raça pura (vivas)	546	1 693	-67,75	1 361	1 361	0,00
Espécies domésticas, não reprodutores de raça pura (vivas)	615	360	70,83	59 084	51 748	14,18
Outros Animais (vivos)	2 724	0	-	2 738	5 115	-46,47
<b>TOTAL: Animais vivos</b>	<b>3 885</b>	<b>2 053</b>	<b>89,24</b>	<b>63 183</b>	<b>58 224</b>	<b>8,52</b>

Fonte: INE Comércio Internacional (\*) Acumulado  
2019 valores definitivos; 2020 valores preliminares, atualizados em 09 de setembro de 2020)

Produto	Importação (t)		Variação (%)	Exportação (t)		Variação (%)
	janeiro a julho(*)			janeiro a julho(*)		
	2020	2019		2020	2019	
Espécies domésticas, reprodutores de raça pura (vivas)	226,22	920,60	-75,43	697,04	671,93	3,74
Espécies domésticas, não reprodutores de raça pura (vivas)	231,49	130,73	77,08	20 363,88	18 238,10	11,66
Outros Animais (vivos)	786,07	0,00	-	852,65	1 416,61	-39,81
<b>SubTotal: Animais vivos</b>	<b>1 243,78</b>	<b>1 051,33</b>	<b>18,31</b>	<b>21 913,58</b>	<b>20 326,64</b>	<b>7,81</b>
Carnes frescas ou refrigeradas	53 563,58	59 732,61	-10,33	6 080,25	6 680,40	-8,98
Carnes congeladas	7 549,35	9 661,78	-21,86	831,16	1 158,62	-28,26
Miudezas frescas ou refrigeradas	421,41	482,13	-12,59	43,32	19,84	118,33
Miudezas congeladas	852,48	978,37	-12,87	229,12	186,50	22,85
Carnes salgadas/secas/fumadas	30,16	70,38	-57,15	2,07	45,76	-95,47
<b>Sub Total: Carnes</b>	<b>62 416,97</b>	<b>70 925,25</b>	<b>-12,00</b>	<b>7 185,92</b>	<b>8 091,11</b>	<b>-11,19</b>
<b>TOTAL: Animais vivos+Carnes</b>	<b>63 660,75</b>	<b>71 976,58</b>	<b>-11,55</b>	<b>29 099,49</b>	<b>28 417,75</b>	<b>2,40</b>

Fonte: INE Comércio Internacional (\*) Acumulado  
2019 valores definitivos; 2020 valores preliminares, atualizados em 09 de setembro de 2020)

Produto	Importação (1000 €)		Variação (%)	Exportação (1000 €)		Variação (%)
	janeiro a julho(*)			janeiro a julho(*)		
	2020	2019		2020	2019	
Espécies domésticas, reprodutores de raça pura (vivas)	758,99	1 983,83	-61,74	964,07	918,59	4,95
Espécies domésticas, não reprodutores de raça pura (vivas)	790,14	511,49	54,48	53 604,86	48 355,94	10,85
Outros Animais (vivos)	222,81	0,00	-	2 035,88	3 112,05	-34,58
<b>SubTotal: Animais vivos</b>	<b>1 771,95</b>	<b>2 495,33</b>	<b>-28,99</b>	<b>56 604,81</b>	<b>52 386,58</b>	<b>8,05</b>
Carnes frescas ou refrigeradas	243 875,56	281 537,86	-13,38	17 795,29	16 691,34	6,61
Carnes congeladas	32 522,23	45 191,42	-28,03	3 230,02	4 068,65	-20,61
Miudezas frescas ou refrigeradas	1 163,95	1 509,62	-22,90	132,55	58,79	125,48
Miudezas congeladas	1 698,29	2 041,54	-16,81	385,83	202,11	90,91
Carnes salgadas/secas/fumadas	236,82	500,01	-52,64	27,46	276,82	-90,08
<b>Sub Total: Carnes</b>	<b>279 496,85</b>	<b>330 780,45</b>	<b>-15,50</b>	<b>21 571,15</b>	<b>21 297,71</b>	<b>1,28</b>
<b>TOTAL: Animais vivos+Carnes</b>	<b>281 268,79</b>	<b>333 275,77</b>	<b>-15,60</b>	<b>78 175,96</b>	<b>73 684,29</b>	<b>6,10</b>

Fonte: INE Comércio Internacional (\*) Acumulado  
2019 valores definitivos; 2020 valores preliminares, atualizados em 09 de setembro de 2020)

Para consulta de preços de produtos agrícolas consultar:  
[www.gpp.pt/index.php/sima/sistema-de-informacao-de-mercados-agricolas-sima](http://www.gpp.pt/index.php/sima/sistema-de-informacao-de-mercados-agricolas-sima)  
O SIMA no Facebook:  
<http://www.facebook.com/SIMA.Portugal>



SISTEMA DE INFORMAÇÃO DE MERCADOS AGRÍCOLAS

Direção de Serviços de Estatística

Divisão de Estatística

Coordenação Central

Gabinete de Planeamento, Políticas e Administração Geral

Praça do Comércio, 1149-010 Lisboa

e-mail: [sima@gpp.pt](mailto:sima@gpp.pt)

tel: 213 234 600