

Newsletter Bovinos

38.ª Semana
14 a 20/09/2020

CONJUNTURA SEMANAL

As cotações médias nacionais de novilhas e de novilhos 12 a 24 meses não sofreram alterações.

Na região Trás-os-Montes, nas áreas de mercado Terra Fria e Alto Tâmega a oferta foi média/alta e a procura média/baixa.

Fraco volume de negócios. Alguma dificuldade no escoamento de produtos, devido ao baixo consumo. Continuou a não se verificar qualquer influência de trocas comerciais com outros países no funcionamento do mercado.

Nesta região as cotações não se alteraram.

Na região Entre Douro e Minho nas áreas de mercado Entre Douro e Minho Regional, Entre Douro e Minho e Ribadouro a oferta e a procura foram médias.

Escoamento lento devido ao baixo consumo. Continuou a existir concorrência de produto importado, sobretudo, de Espanha a preços inferiores. As vacas de abate refugio continuaram a ser exportadas para Espanha.

Manutenção de cotações.

Na região Beira Litoral a oferta e a procura foram média/baixa.

Na semana em análise o mercado apresentou uma relação oferta/procura equilibrada. A procura de animais de criar é fraca, porque os pastos ainda estão com pouca massa verde, devido à falta de precipitação nas últimas semanas.

Na área de mercado Aveiro as cotações mais frequentes de novilha e de novilho 12 a 24 meses Turina desceram 0,20 e 0,10 €/kg Peso Carcaça, respetivamente. Na área de mercado Coimbra as cotações mínimas de novilha e de novilho 12 a 24 meses cruzado Charolês desceram 0,05 e 0,25 €/kg Peso Carcaça, respetivamente.

Exceto as referidas houve manutenção de todas as cotações em todas as áreas de mercado.

Na região Beira Interior nas áreas de mercado Beira Interior Regional, Castelo Branco e Guarda a oferta e a procura foram médias.

Na área de mercado Castelo Branco os produtores que vendiam para os restaurantes continuaram a vender pouco devido à fraca afluência de clientes. Os produtores que tinham contrato com as Grandes Superfícies continuaram a entregar as peças contratualizadas. Na área de mercado Guarda houve importação de produtos de Espanha.

Manutenção de cotações em todas as áreas de mercado.

Na região Ribatejo e Oeste, nas áreas de mercado Ribatejo Oeste Regional e Ribatejo a oferta e a procura foram médias. Equilíbrio da relação oferta/procura.

Não houve alteração de cotações.

Na região Alentejo nas áreas de mercado Alentejo Litoral e Estremoz a oferta e a procura foram médias. Na área de mercado Évora a oferta foi média/alta e a procura foi média. Nas áreas de mercado Alentejo Norte, Beja e Elvas a oferta foi média e a procura foi média/baixa.

Nas áreas de mercado Alentejo Norte e Elvas as cotações mais frequentes de novilha 12 a 24 meses cruzada Charolês diminuíram 0,05 €/kg Peso Carcaça, mas, as de novilho desceram 0,10 €/kg Peso Carcaça.

Nas áreas de mercado Alentejo Regional e Elvas as cotações mínimas de vaca abate cruzada Charolês desceram 0,20 €/kg Peso Carcaça.

Na área de mercado Beja as cotações, mínima, máxima e mais frequente de vitela 6 a 8 meses cruzada Charolês subiram 0,10, 0,15 e 0,10 €/kg Peso Vivo, respetivamente, mas na área de mercado Évora estas subidas foram 0,35, 0,19 e 0,03 €/kg Peso Vivo, respetivamente. Relativamente a esta vitela, nas áreas de mercado Alentejo Norte e Elvas apenas a cotação mais frequente desceu 0,05 €/kg Peso Vivo.

Nas áreas de mercado Alentejo Regional e Estremoz cotações máximas de vitelo 6 a 8 meses cruzado Charolês, subiram 0,15 e 0,10 €/kg Peso Vivo, respetivamente, mas, relativamente a este vitelo, na área de mercado Évora a cotação mínima desceu 0,20 €/kg Peso Vivo e a cotação máxima subiu 0,19 €/kg Peso Vivo.

Exceto as referidas, as cotações dos produtos não se alteraram em todas as áreas de mercado.

A tendência da Bolsa de Bovino-Montijo foi de manutenção de cotações.

Nota: Quando figura um valor este refere-se à cotação mais frequente, se não for este o caso, o mesmo será referido.

BOLSA

38.ª Sessão - 18 de setembro de 2020

Categoria	Cotação		Variação	
	€/kg Peso Carcaça (R)		(€)	(%)
	38.ª Sessão 18/09/2020	37.ª Sessão 11/09/2020		
Novilho	3,60	3,60	0,00	0,00
Novilha	3,60	3,60	0,00	0,00
Vitela	4,70	4,70	0,00	0,00
Vaca	2,00	2,00	0,00	0,00

Fonte: Bolsa de Bovino-Montijo

Newsletter Bovinos

38.ª Semana
14 a 20/09/2020

ÍNDICE DE PREÇOS NO PRODUTOR

Portugal
(Base 2015)

Produto	Índice Mensal				Variação (%)		
	junho	maio	abril	junho	maio	abril	junho
	2020	2020	2020	2019	2020	2020	2019
Bovinos adultos	98,11	98,71	99,95	102,69	-0,61	-1,84	-4,46
Vitelos	102,00	101,06	103,78	107,51	0,93	-1,72	-5,13
Bovinos	99,81	99,70	101,71	104,79	0,11	-1,87	-4,75

Fonte: INE (valores atualizados em 17 de agosto de 2020)

ÍNDICE DE PREÇOS NO PRODUTOR

Continente
(Base 2015)

Produto	Índice Mensal				Variação (%)		
	julho	junho	maio	julho	julho	junho	julho
	2020 (Po)	2020 (Po)	2020 (Po)	2019	2020	2020	2019
Bovinos	98,48	99,35	100,02	103,64	-0,88	-1,54	-4,98

Fonte: INE-Boletim Mensal da Agricultura e Pescas-agosto 2020

Po - valor provisório

COTAÇÃO MÉDIA SEMANAL NACIONAL

PRODUTO (12≤idade<24 meses)	Cotação Média Semanal				Variação (%)		
	€/kg Peso Carcaça				Sem 37 2020	Sem 38 2019	Sem 38 Quinq 2015-2019
	Sem 38 2020	Sem 37 2020	Sem 38 2019	Sem 38 Quinq 2015-2019			
Novilho cruz. Charolês	3,658	3,658	3,860	3,828	0,00	-5,25	-4,45
Novilho Turina	3,058	3,058	3,280	3,222	0,00	-6,78	-5,11
Novilha cruz. Charolês	3,600	3,600	3,820	3,788	0,00	-5,76	-4,96
Novilha Turina	3,125	3,125	3,320	3,236	0,00	-5,87	-3,43

Fonte: SIMA/GPP

COTAÇÃO MÉDIA MENSAL NACIONAL

PRODUTO (12≤idade <24 meses)	Cotação Média Mensal				Variação (%)		
	€/kg Peso Carcaça				julho 2020	agosto 2019	agosto Quinq 2015-2019
	agosto 2020	julho 2020	agosto 2019	agosto Quinq 2015-19			
Novilho cruz. Charolês	3,671	3,666	3,888	3,830	0,15	-5,58	-4,16
Novilho Turina	3,058	3,045	3,280	3,229	0,41	-6,78	-5,31
Novilha cruz. Charolês	3,618	3,623	3,846	3,790	-0,15	-5,93	-4,55
Novilha Turina	3,125	3,103	3,246	3,246	0,70	-3,73	-3,73

Fonte: SIMA/GPP

Newsletter Bovinos

38.ª Semana
14 a 20/09/2020

Cotação Média Nacional
NOVILHO 12 a 24 meses
cruzado Charolês

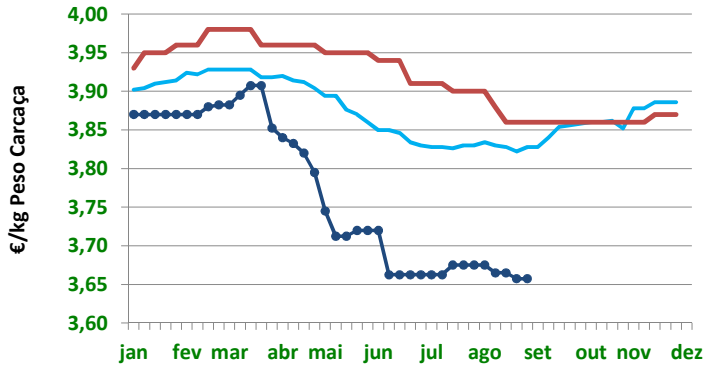

Fonte: SIMA/GPP

Cotação Média Nacional
NOVILHO 12 a 24 meses
raça Turina

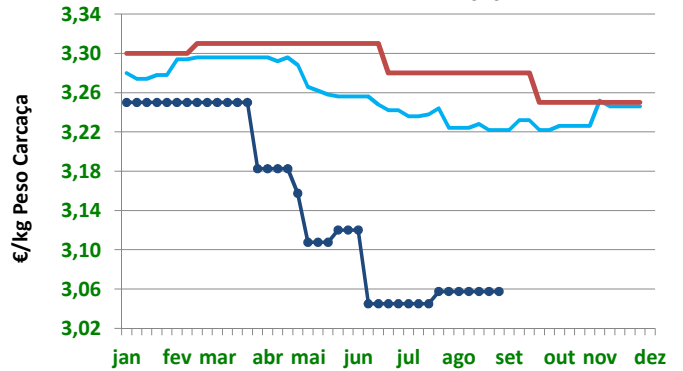

Fonte: SIMA/GPP

Cotação Média Nacional
NOVILHA 12 a 24 meses
cruzada Charolês

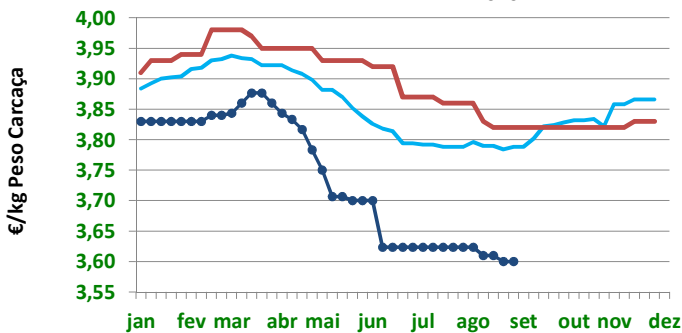

Fonte: SIMA/GPP

Cotação Média Nacional
NOVILHA 12 a 24 meses
raça Turina

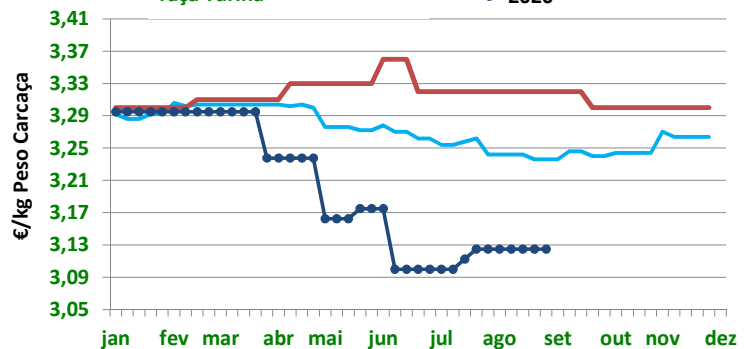

Fonte: SIMA/GPP

Newsletter Bovinos

38.ª Semana
14 a 20/09/2020

ABATES APROVADOS PARA CONSUMO janeiro a julho(*)

Portugal Animal	Unidades (n.º)		Variação (%)	Tonelada		Variação (%)
	2020	2019		2020	2019	
Vitela - V	25 038	22 989	8,91	3 666,0	3 312,8	10,66
Vitelão - Z	51 610	47 169	9,42	9 597,9	8 665,4	10,76
Novilho	69 406	65 751	5,56	22 458,2	21 112,3	6,38
Boi	1 024	638	60,50	334,4	222,0	50,64
Vaca	44 165	46 150	-4,30	12 307,3	12 711,5	-3,18
Novilha	32 048	30 892	3,74	7 593,8	7 208,9	5,34
TOTAL	223 291	213 589	4,54	55 957,7	53 232,8	5,12

(*) Acumulado

Fonte: INE (Valores atualizados em setembro de 2020)

Abates mensais aprovados para consumo

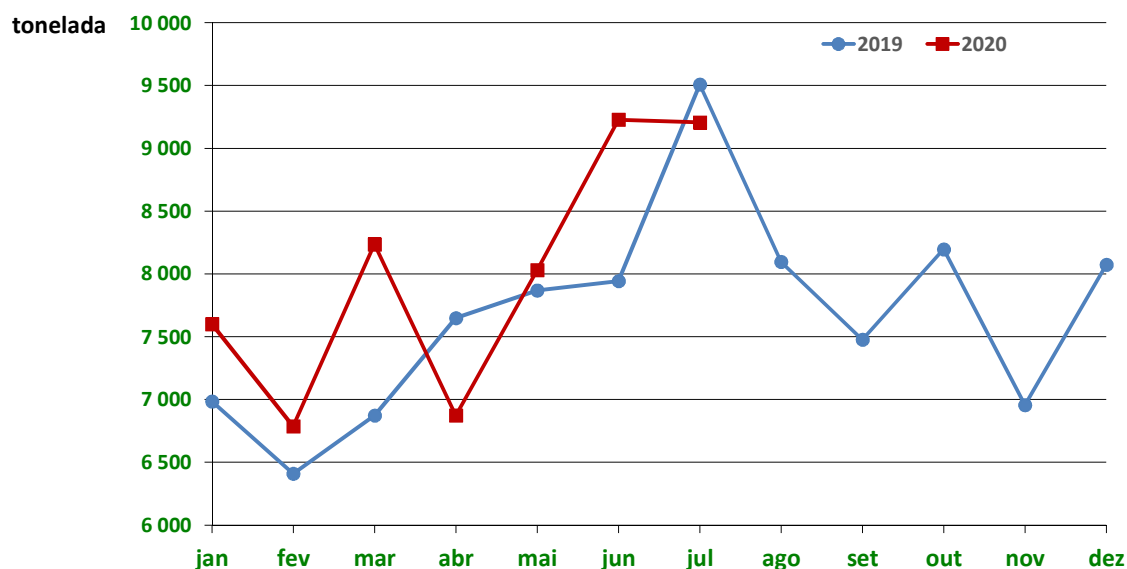

Fonte: INE (Valores mensais atualizados em setembro de 2020)

Newsletter
Bovinos38.ª Semana
14 a 20/09/2020

BOVINOS-PREÇO MÉDIO

37.ª Semana-07 a 13/09/2020

Categoria(*)	Classe(*)	Preço Médio						
		€/kg Peso Carcaça					€/100 kg Peso Carcaça	
		Norte	Centro	L.Vale Tejo	Alentejo (**)	Açores	Continente	Portugal
Z Vitelão	U2	3,66	-	3,90	-	3,00	376,87	372,08
	U3	-	-	3,90	-	-	390,00	390,00
	R2	3,75	3,74	3,75	-	2,95	374,97	344,33
	R3	3,74	3,55	3,72	-	3,10	371,28	359,50
	O2	3,42	3,44	3,68	-	2,90	354,59	330,61
	O3	3,29	3,60	3,87	-	2,90	347,00	338,25
A Novilho	U2	3,77	3,67	3,70	-	3,41	370,77	369,72
	U3	3,82	3,54	3,84	-	3,50	382,74	380,73
	R2	3,42	3,64	3,82	-	3,13	366,86	356,02
	R3	3,71	3,53	3,94	-	3,18	387,65	379,20
	O2	2,95	3,37	3,63	-	2,95	313,33	306,46
	O3	3,03	3,15	3,91	-	2,94	329,83	322,90
B Macho n. castr. >2 anos	R3	2,02	3,80	-	-	-	221,68	221,68
C Boi	U2	-	-	-	-	-	-	-
	U3	-	-	-	-	-	-	-
	U4	-	-	-	-	-	-	-
	R3	-	-	-	-	-	-	-
	R4	-	-	-	-	-	-	-
	O3	4,00	-	-	-	-	400,00	400,00
	O4	-	-	-	-	-	-	-
D Vaca	R3	2,38	-	2,00	-	1,87	234,32	225,03
	R4	2,22	-	-	-	-	222,13	222,13
	O2	2,08	-	1,90	-	1,80	205,94	198,95
	O3	2,18	1,90	1,80	-	1,94	214,52	207,29
	O4	2,16	-	-	-	1,78	215,60	213,17
	P2	1,92	1,50	1,60	-	1,74	184,00	178,49
	P3	1,92	-	-	-	1,60	191,71	184,64
E Novilha	U2	3,68	3,70	-	-	3,50	368,55	367,93
	U3	-	3,55	3,87	-	3,00	383,61	372,07
	R2	3,76	3,68	3,59	-	2,97	366,16	363,04
	R3	3,89	3,60	3,82	-	2,95	382,37	371,10
	R4	-	3,55	4,03	-	3,00	400,12	390,31
	O2	3,09	3,45	3,50	-	2,86	326,71	317,80
	O3	3,24	3,67	3,85	-	2,77	355,62	336,59
	O4	2,30	-	4,09	-	-	300,30	300,30

(*) De acordo com a Grelha Comunitária de Classificação de Carcaças

(**) Valores não disponíveis

Fonte:SIMA/GPP

Newsletter Bovinos

38.ª Semana
14 a 20/09/2020

PREÇO MÉDIO- UNIÃO EUROPEIA

I - NOVILHO R3

País(*)	Preço Médio (€/100 kg Peso Carcaça)		Variação (%)
	Semana 37 07 a 13/09/2020	Semana 36 31/08 a 06/09/2020	
Bélgica	297,58	297,58	0,00
Bulgária	-	-	-
República Checa	311,73	317,11	-1,70
Dinamarca	324,44	327,87	-1,05
Alemanha	361,89	362,24	-0,10
Estónia	-	-	-
Irlanda**	363,40	363,51	-0,03
Grécia	428,14	-	-
Espanha	333,26	331,62	0,49
França	358,00	360,00	-0,56
Croácia	324,13	329,06	-1,50
Itália	372,19	354,16	5,09
Chipre	-	-	-
Letónia	-	-	-
Lituânia	260,49	273,52	-4,76
Luxemburgo	349,18	366,39	-4,70
Hungria	-	-	-
Malta	-	-	-
Países Baixos	311,00	305,00	1,97
Áustria	367,14	367,49	-0,10
Polónia	298,47	304,62	-2,02
Portugal	379,20	359,98	5,34
Roménia	353,81	307,08	15,22
Eslovénia	311,95	310,11	0,59
Eslováquia	366,95	362,56	1,21
Finlândia	387,31	386,87	0,11
Suécia	424,71	409,78	3,64
U.E.	350,92	350,90	0,01
Reino Unido**	409,12	420,51	-2,71

** Boi R3

Fonte: Comissão Europeia - Regulamento de Execução (UE) 2017/1185

(*)Ordenação de origem.

Novilho R3 Preço Médio-U.E

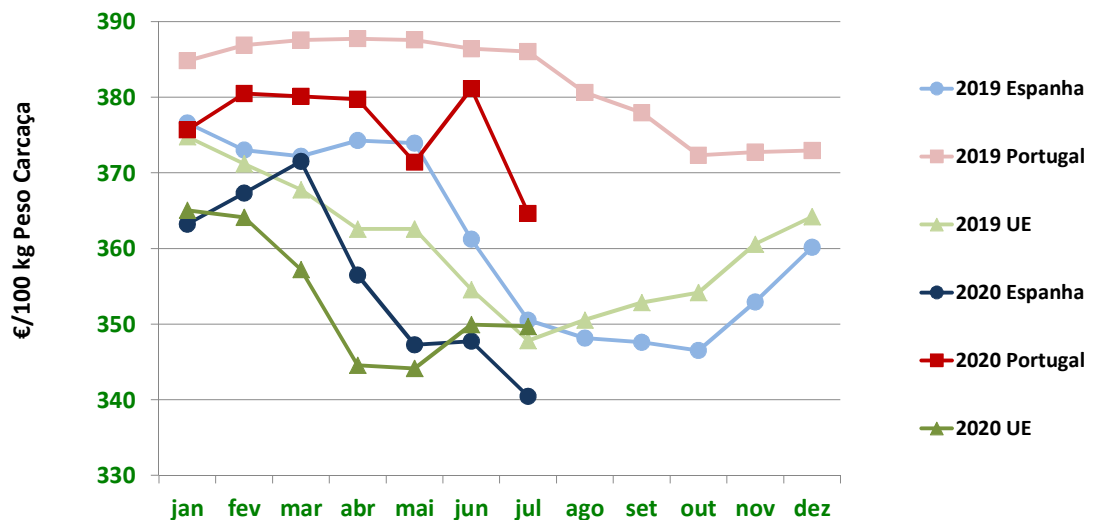

Fonte: Comissão Europeia - Regulamento de Execução (UE) 2017/1185

Newsletter Bovinos

38.ª Semana
14 a 20/09/2020

II - OUTROS BOVINOS

A. VITELo MACHO DE RECRIA (8 dias a 4 semanas)

A.1 VITELo MACHO TIPO LEITEIRO

País(*)	Preço Médio (€/Cabeça)		Variação (%)
	Semana 37 07 a 13/09/2020	Semana 36 31/08 a 06/09/2020	
Bélgica	52,33	52,33	0,00
Dinamarca	60,48	60,47	0,02
Alemanha	48,14	48,36	-0,45
Irlanda	131,16	146,56	-10,51
Espanha	75,85	75,16	0,92
França	39,00	34,00	14,71
Itália	90,48	102,66	-11,86
Países Baixos	48,00	46,00	4,35
Áustria	95,00	96,85	-1,91
Polónia	141,49	146,75	-3,59
Portugal		-	-
Roménia	65,33	65,33	0,00
U.E.	71,93	73,86	-2,61
Reino Unido	55,61	63,84	-12,90

Fonte: Comissão Europeia - Regulamento de Execução (UE) 2017/1185

(*)Ordenação de origem.

A.2. VITELo MACHO PARA CARNE

País(*)	Preço Médio (€/Cabeça)		Variação (%)
	Semana 37 07 a 13/09/2020	Semana 36 31/08 a 06/09/2020	
Bélgica	329,17	326,11	0,94
Dinamarca	-	-	-
Alemanha	150,60	155,20	-2,96
Irlanda	284,07	275,85	2,98
Espanha	181,30	177,66	2,05
França	163,00	165,00	-1,21
Itália	218,46	223,23	-2,14
Países Baixos	132,00	130,00	1,54
Áustria	330,33	374,44	-11,78
Polónia	194,18	194,49	-0,16
Portugal	-	-	-
Roménia	374,07	364,51	2,62
U.E.	198,81	200,09	-0,64
Reino Unido	228,60	235,70	-3,01

Fonte: Comissão Europeia - Regulamento de Execução (UE) 2017/1185

(*)Ordenação de origem.

B. BOVINOS PARA CARNE

B.1. VITELo E VITELA (6<idade<12 meses)

País(*)	Preço Médio (€/kg Peso Vivo)		Variação (%)
	Semana 37 07 a 13/09/2020	Semana 36 31/08 a 06/09/2020	
Bélgica	4,36	4,36	0,00
Alemanha	1,95	1,95	0,00
Irlanda	2,23	2,23	0,00
Espanha	2,43	2,57	-5,45
França	2,51	2,51	0,00
Itália	2,83	2,84	-0,35
Áustria	2,16	2,14	0,93
Polónia	2,41	2,41	0,00
Suécia	2,55	2,50	1,72
U.E.	2,40	2,41	-0,19
Reino Unido	1,82	1,83	-0,17

Fonte: Comissão Europeia - Regulamento de Execução (UE) 2017/1185

(*)Ordenação de origem

Newsletter Bovinos

38.ª Semana
14 a 20/09/2020

B. BOVINOS PARA CARNE

B.2. NOVILHO (12≤idade<24 meses)

País(*)	Preço Médio €/kg Peso Vivo		Variação (%)
	Semana 37 07 a 13/09/2020	Semana 36 31/08 a 06/09/2020	
Bélgica	3,98	3,98	0,00
Alemanha	-	-	-
Irlanda	1,84	1,82	1,10
Espanha	-	-	-
França	2,40	2,40	0,00
Itália	2,59	2,62	-1,15
Áustria	1,82	1,47	23,81
Polónia	-	-	-
Suécia	2,13	2,47	-14,09
U.E.	2,27	2,27	0,22
Reino Unido	2,11	2,11	0,11

Fonte: Comissão Europeia - Regulamento de Execução (UE) 2017/1185

(*)Ordenação de origem

B.3. NOVILHA (12≤idade<24 meses)

País(*)	Preço Médio €/kg Peso Vivo		Variação (%)
	Semana 37 07 a 13/09/2020	Semana 36 31/08 a 06/09/2020	
Bélgica	2,43	2,43	0,00
Irlanda	1,97	1,93	2,07
França	2,41	2,41	0,00
Itália	2,88	2,88	0,00
Áustria	1,94	1,93	0,52
Suécia	1,74	2,03	-14,11
U.E.	2,37	2,37	-0,16
Reino Unido	2,07	2,05	0,71

Fonte: Comissão Europeia - Regulamento de Execução (UE) 2017/1185

(*)Ordenação de origem

C. VITELLO (Abatido idade < 8 meses)

País(*)	Preço Médio €/100 kg Peso Carcaça		Variação (%)
	Semana 37 07 a 13/09/2020	Semana 36 31/08 a 06/09/2020	
Bélgica	534,00	525,75	1,57
Alemanha	374,00	378,00	-1,06
França	509,00	503,00	1,19
Itália	403,67	420,25	-3,95
Países Baixos	360,95	360,95	0,00
U.E.	429,06	429,40	-0,08

Fonte: Comissão Europeia - Regulamento de Execução (UE) 2017/1185

(*)Ordenação de origem

Newsletter
Bovinos38.ª Semana
14 a 20/09/2020COMÉRCIO INTERNACIONAL
PORTUGAL-MUNDO

Produto	Importação (n.º)		Variação (%)	Exportação (n.º)		Variação (%)
	janeiro a julho(*)			janeiro a julho(*)		
	2020	2019		2020	2019	
Espécies domésticas, reprodutores de raça pura (vivas)	546	1 693	-67,75	1 361	1 361	0,00
Espécies domésticas, não reprodutores de raça pura (vivas)	615	360	70,83	59 084	51 748	14,18
Outros Animais (vivos)	2 724	0	-	2 738	5 115	-46,47
TOTAL: Animais vivos	3 885	2 053	89,24	63 183	58 224	8,52

Fonte: INE Comércio Internacional (*) Acumulado

2019 valores definitivos; 2020 valores preliminares, atualizados em 09 de setembro de 2020)

Produto	Importação (t)		Variação (%)	Exportação (t)		Variação (%)
	janeiro a julho(*)			janeiro a julho(*)		
	2020	2019		2020	2019	
Espécies domésticas, reprodutores de raça pura (vivas)	226,22	920,60	-75,43	697,04	671,93	3,74
Espécies domésticas, não reprodutores de raça pura (vivas)	231,49	130,73	77,08	20 363,88	18 238,10	11,66
Outros Animais (vivos)	786,07	0,00	-	852,65	1 416,61	-39,81
SubTotal: Animais vivos	1 243,78	1 051,33	18,31	21 913,58	20 326,64	7,81
Carnes frescas ou refrigeradas	53 563,58	59 732,61	-10,33	6 080,25	6 680,40	-8,98
Carnes congeladas	7 549,35	9 661,78	-21,86	831,16	1 158,62	-28,26
Miudezas frescas ou refrigeradas	421,41	482,13	-12,59	43,32	19,84	118,33
Miudezas congeladas	852,48	978,37	-12,87	229,12	186,50	22,85
Carnes salgadas/secas/fumadas	30,16	70,38	-57,15	2,07	45,76	-95,47
Sub Total: Carnes	62 416,97	70 925,25	-12,00	7 185,92	8 091,11	-11,19
TOTAL: Animais vivos+Carnes	63 660,75	71 976,58	-11,55	29 099,49	28 417,75	2,40

Fonte: INE Comércio Internacional (*) Acumulado

2019 valores definitivos; 2020 valores preliminares, atualizados em 09 de setembro de 2020)

Produto	Importação (1000 €)		Variação (%)	Exportação (1000 €)		Variação (%)
	janeiro a julho(*)			janeiro a julho(*)		
	2020	2019		2020	2019	
Espécies domésticas, reprodutores de raça pura (vivas)	758,99	1 983,83	-61,74	964,07	918,59	4,95
Espécies domésticas, não reprodutores de raça pura (vivas)	790,14	511,49	54,48	53 604,86	48 355,94	10,85
Outros Animais (vivos)	222,81	0,00	-	2 035,88	3 112,05	-34,58
SubTotal: Animais vivos	1 771,95	2 495,33	-28,99	56 604,81	52 386,58	8,05
Carnes frescas ou refrigeradas	243 875,56	281 537,86	-13,38	17 795,29	16 691,34	6,61
Carnes congeladas	32 522,23	45 191,42	-28,03	3 230,02	4 068,65	-20,61
Miudezas frescas ou refrigeradas	1 163,95	1 509,62	-22,90	132,55	58,79	125,48
Miudezas congeladas	1 698,29	2 041,54	-16,81	385,83	202,11	90,91
Carnes salgadas/secas/fumadas	236,82	500,01	-52,64	27,46	276,82	-90,08
Sub Total: Carnes	279 496,85	330 780,45	-15,50	21 571,15	21 297,71	1,28
TOTAL: Animais vivos+Carnes	281 268,79	333 275,77	-15,60	78 175,96	73 684,29	6,10

Fonte: INE Comércio Internacional (*) Acumulado

2019 valores definitivos; 2020 valores preliminares, atualizados em 09 de setembro de 2020)

Para consulta de preços de produtos agrícolas consultar:
www.gpp.pt/index.php/sima/sistema-de-informacao-de-mercados-agricolas-sima
 O SIMA no Facebook:
<http://www.facebook.com/SIMA.Portugal>



SISTEMA DE INFORMAÇÃO DE MERCADOS AGRÍCOLAS

Direção de Serviços de Estatística

Divisão de Estatística

Coordenação Central

Gabinete de Planeamento, Políticas e Administração Geral

Praça do Comércio, 1149-010 Lisboa

e-mail: sima@gpp.pt

tel: 213 234 600