

Newsletter  
Bovinos35.ª Semana  
24 a 30/08/2020

## CONJUNTURA SEMANAL

As cotações médias nacionais de novilha e de novilho 12 a 24 meses cruzados de Charolês desceram 0,013 e 0,010 €/kg Peso carcaça, respetivamente, já as cotações médias dos de raça Turina não se alteraram.

**Na região Trás-os-Montes**, nas áreas de mercado Terra Fria e Alto Tâmega a oferta foi média/alta e a procura média/baixa.

Fraco volume de negócios. Alguma dificuldade no escoamento de produtos, devido ao baixo consumo. Continuou a não se verificar qualquer influência de trocas comerciais com outros países no funcionamento do mercado.

Nesta região as cotações não se alteraram.

**Na região Entre Douro e Minho** nas áreas de mercado Entre Douro e Minho e Entre Douro e Minho Regional a oferta e a procura foram médias.

Escoamento lento devido ao baixo consumo. Continuou a existir concorrência de produto importado, sobretudo, de Espanha a preços inferiores. As vacas de abate refugio continuaram a ser exportadas para Espanha.

Manutenção de cotações.

**Na região Beira Litoral** a oferta foi média/baixa e a procura foi média.

Na semana em análise o mercado registou um ligeiro aumento da procura em todas as áreas. A restauração estava a ter mais adesão. A oferta regional continua a ser insuficiente para satisfazer a procura e é reforçada por animais e de carne que chegam de outras regiões.

Manutenção de cotações em todas as áreas de mercado.

**Na região Beira Interior** nas áreas de mercado Beira Interior Regional, Castelo Branco e Guarda a oferta e a procura foram médias.

Na área de mercado Castelo Branco os produtores que vendiam para os restaurantes continuaram a vender pouco devido à fraca afluência de clientes. Os produtores que tinham contrato com as Grandes Superfícies continuaram a entregar as peças contratualizadas. Na área de mercado Guarda houve importação de produtos de Espanha.

Manutenção de cotações em todas as áreas de mercado.

**Na região Ribatejo e Oeste**, nas áreas de mercado Ribatejo Oeste Regional e Ribatejo a oferta e a procura foram médias. Equilíbrio da relação oferta/procura.

Não houve alteração de cotações.

**Na região Alentejo** nas áreas de mercado Alentejo Litoral e Estremoz a oferta e a procura foram médias. Nas áreas de mercado Évora, Alentejo Norte, Beja e Elvas a oferta foi média e a procura foi média/baixa.

Nas áreas de mercado Alentejo Regional, Évora e Estremoz as cotações mais frequentes de novilha e de novilho 12 a 24 meses cruzados Charolês diminuíram 0,04 €/kg Peso carcaça. Na área de mercado Évora a cotação mínima destes animais desceu 0,05 €/kg Peso carcaça, já na área de mercado Estremoz apenas a cotação mínima de novilha desceu aquele valor.

Nas áreas de mercado Alentejo Norte e Elvas a cotação mais frequente de novilha 12 a 24 meses cruzada Charolês diminuiu 0,10 €/kg Peso carcaça, contudo, nestas áreas de mercado, as cotações mínima, máxima e mais frequente de novilho, desceram 0,20, 0,10 e 0,15 €/kg Peso carcaça, respetivamente.

Na área de mercado Estremoz as cotações, mínima, máxima e mais frequente, de Vaca abate cruzada Charolês, desceram 0,20, 0,40 e 0,05 €/kg Peso carcaça, respetivamente, na área de mercado de Évora apenas a cotação máxima desceu 0,10 €/kg Peso carcaça mas na área de mercado Elvas esta cotação subiu 0,40 €/kg Peso carcaça.

Na área de mercado Estremoz as cotações, máxima e mais frequente, de vaca refugio cruzada Charolês, desceram 0,20 €/kg Peso carcaça.

Nas áreas de mercado Alentejo Norte e Elvas as cotações mais frequentes, de vitela e de vitelo 6 a 8 meses cruzados Charolês, diminuíram 0,10 €/kg Peso vivo, na área de mercado Évora apenas a cotação de vitela desceu este valor e na área de mercado Estremoz esta cotação de vitelo subiu 0,05 €/kg Peso vivo. Também na área de mercado Évora a cotação máxima de vitelo subiu 0,01 €/kg Peso vivo.

Nas áreas de mercado Alentejo Norte e Elvas, a cotação máxima de vitelão fêmea 8 a 12 meses cruzada Charolês diminuiu 20,00 €/Unidade, já nas áreas de mercado Estremoz e Évora esta cotação diminuiu 25,00 €/Unidade, também na área de mercado Évora a cotação mínima desceu 10,00 €/Unidade.

Exceto as referidas, as cotações dos produtos não se alteraram em todas as áreas de mercado.

A tendência da Bolsa de Bovino-Montijo foi de manutenção de cotações.

**Nota: Quando figura um valor este refere-se à cotação mais frequente, se não for este o caso, o mesmo será referido.**

## BOLSA

## 35.ª Sessão - 28 de agosto de 2020

Categoria	Cotação		Variação	
	€/kg Peso Carcaça (R)		(€)	(%)
	35.ª Sessão 28/08/2020	34.ª Sessão 21/08/2020		
Novilho	3,63	3,63	0,00	0,00
Novilha	3,63	3,63	0,00	0,00
Vitela	4,70	4,70	0,00	0,00
Vaca	2,00	2,00	0,00	0,00

Fonte: Bolsa de Bovino-Montijo

Newsletter  
Bovinos35.ª Semana  
24 a 30/08/2020

## ÍNDICE DE PREÇOS NO PRODUTOR

Portugal

(Base 2015)

Produto	Índice Mensal				Variação (%)		
	junho	maio	abril	junho	maio	abril	junho
	2020	2020	2020	2019	2020	2020	2019
Bovinos adultos	98,11	98,71	99,95	102,69	-0,61	-1,84	-4,46
Vitelos	102,00	101,06	103,78	107,51	0,93	-1,72	-5,13
<b>Bovinos</b>	<b>99,81</b>	<b>99,70</b>	<b>101,71</b>	<b>104,79</b>	<b>0,11</b>	<b>-1,87</b>	<b>-4,75</b>

Fonte: INE (valores atualizados em 17 de agosto de 2020)

## ÍNDICE DE PREÇOS NO PRODUTOR

Continente

(Base 2015)

Produto	Índice Mensal				Variação (%)		
	julho	junho	maio	julho	julho	junho	julho
	2020 (Po)	2020 (Po)	2020 (Po)	2019	2020	2020	2019
Bovinos	98,48	99,35	100,02	103,64	-0,88	-1,54	-4,98

Fonte: INE-Boletim Mensal da Agricultura e Pescas-agosto 2020

Po - valor provisório

## COTAÇÃO MÉDIA SEMANAL NACIONAL

PRODUTO (12 ≤ idade < 24 meses)	Cotação Média Semanal				Variação (%)		
	€/kg Peso Carçaça				Sem 34 2020	Sem 35 2019	Sem 35 Quinq 2015-2019
	Sem 35 2020	Sem 34 2020	Sem 35 2019	Sem 35 Quinq 2015-2019			
Novilho cruz. Charolês	3,665	3,675	3,880	3,830	-0,27	-5,54	-4,31
Novilho Turina	3,058	3,058	3,280	3,224	0,00	-6,78	-5,16
Novilha cruz. Charolês	3,610	3,623	3,830	3,790	-0,37	-5,74	-4,75
Novilha Turina	3,125	3,125	3,320	3,242	0,00	-5,87	-3,61

Fonte: SIMA/GPP

## COTAÇÃO MÉDIA MENSAL NACIONAL

PRODUTO (12 ≤ idade < 24 meses)	Cotação Média Mensal				Variação (%)		
	€/kg Peso Carçaça				junho 2020	julho 2019	julho Quinq 2015-2019
	julho 2020	junho 2020	julho 2019	julho Quinq 2015-19			
Novilho cruz. Charolês	3,666	3,686	3,908	3,828	-0,54	-6,19	-4,24
Novilho Turina	3,045	3,075	3,280	3,238	-0,98	-7,16	-5,96
Novilha cruz. Charolês	3,623	3,654	3,868	3,792	-0,84	-6,31	-4,44
Novilha Turina	3,103	3,130	3,257	3,257	-0,86	-4,72	-4,72

Fonte: SIMA/GPP

# Newsletter Bovinos

35.ª Semana  
24 a 30/08/2020

Cotação Média Nacional  
NOVILHO 12 a 24 meses  
cruzado Charolês

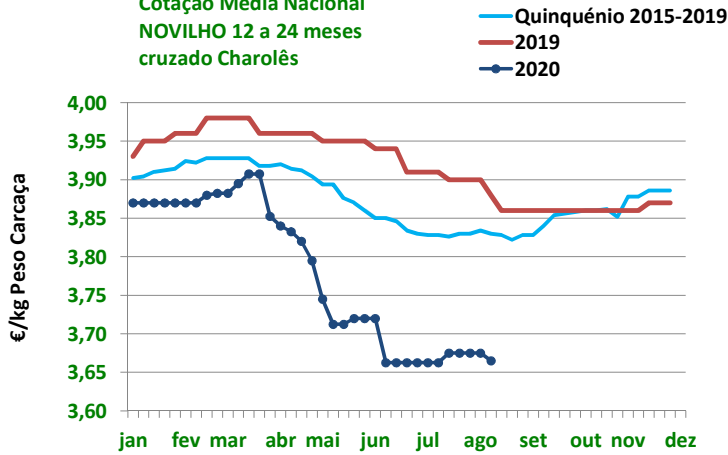

Fonte: SIMA/GPP

Cotação Média Nacional  
NOVILHO 12 a 24 meses  
raça Turina

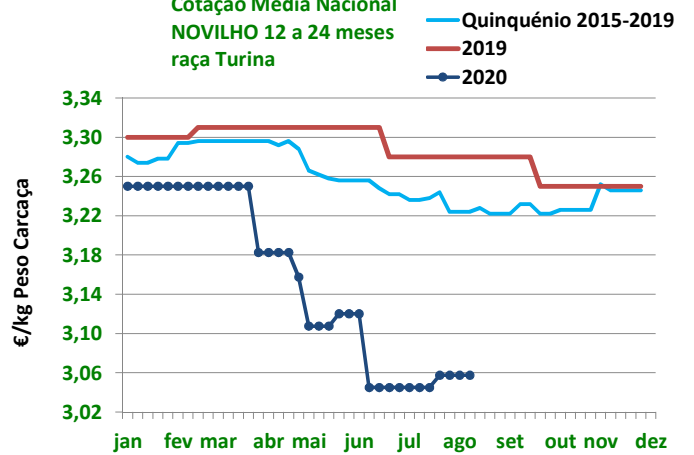

Fonte: SIMA/GPP

Cotação Média Nacional  
NOVILHA 12 a 24 meses  
cruzada Charolês

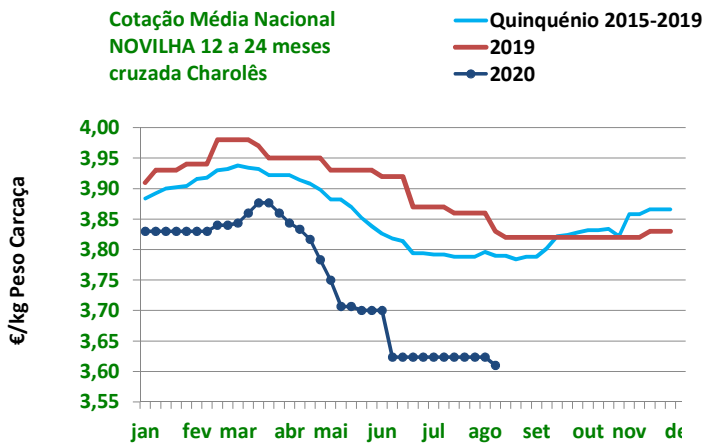

Fonte: SIMA/GPP

Cotação Média Nacional  
NOVILHA 12 a 24 meses  
raça Turina

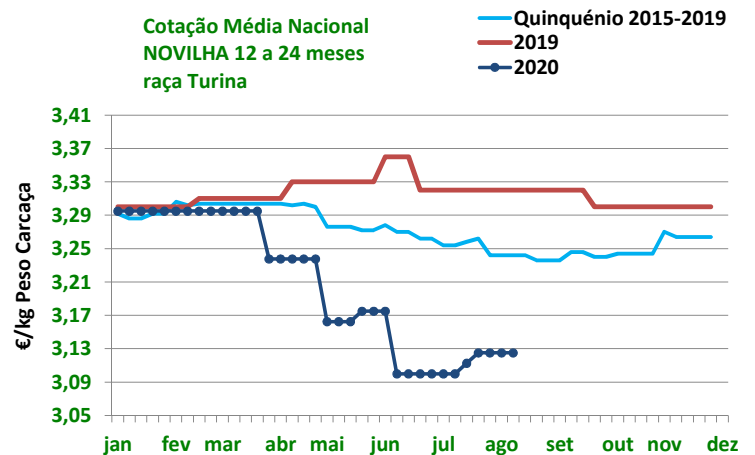

Fonte: SIMA/GPP

## Newsletter Bovinos

**35.ª Semana**  
**24 a 30/08/2020**

### ABATES APROVADOS PARA CONSUMO janeiro a junho(\*)

Portugal	Unidades (n.º)		Variação (%)	Tonelada		Variação (%)
	2020	2019		2020	2019	
<b>Animal</b>						
Vitela - V	20 933	19 218	8,92	3 066,4	2 760,6	11,08
Vitelão - Z	44 320	39 837	11,25	8 253,8	7 322,7	12,72
Novilho	58 282	53 796	8,34	18 828,8	17 207,3	9,42
Boi	942	524	79,77	310,2	185,5	67,20
Vaca	36 019	37 988	-5,18	10 048,9	10 487,7	-4,18
Novilha	26 380	24 743	6,62	6 243,3	5 761,2	8,37
<b>TOTAL</b>	<b>186 876</b>	<b>176 106</b>	<b>6,12</b>	<b>46 751,4</b>	<b>43 724,9</b>	<b>6,92</b>

(\*) Acumulado

Fonte: INE (Valores atualizados em agosto de 2020)

### Abates mensais aprovados para consumo

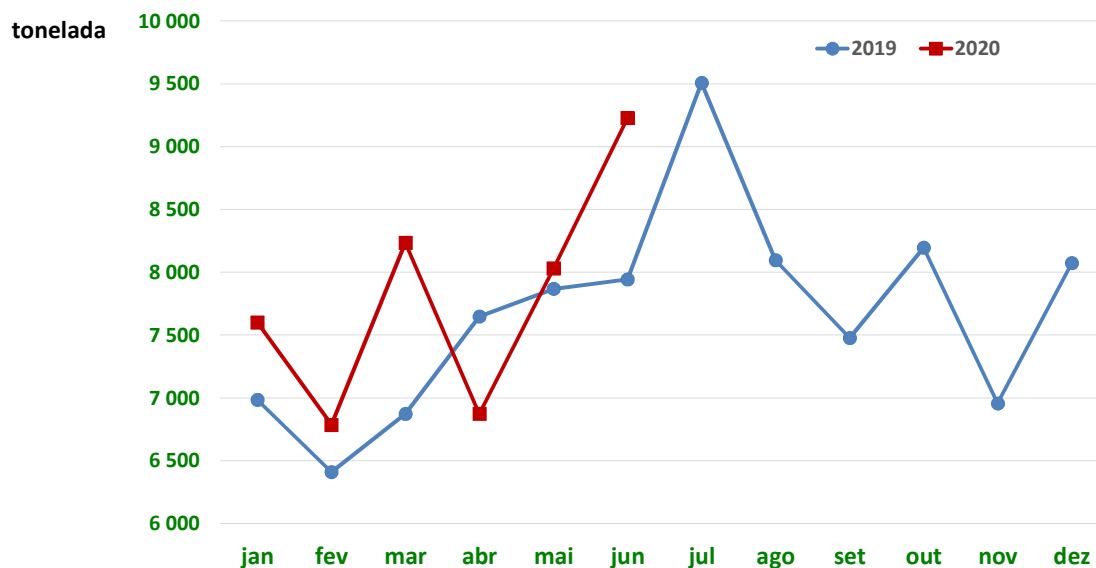

Fonte: INE (Valores mensais atualizados em agosto de 2020)

# Newsletter Bovinos

**35.ª Semana  
24 a 30/08/2020**

## BOVINOS-PREÇO MÉDIO

### 34.ª Semana-17 a 23/08/2020

Categoria(*)	Classe(*)	Preço Médio						
		€/kg Peso Carcaça					€/100 kg Peso Carcaça	
		Norte	Centro	L.Vale Tejo	Alentejo (**)	Açores	Continente	Portugal
<b>Z</b> Vitelão	<b>U2</b>	3,81	3,73	3,61	-	3,25	371,93	369,41
	<b>U3</b>	-	3,55	3,70	-	3,25	369,17	363,53
	<b>R2</b>	3,62	3,61	3,78	-	2,97	366,35	339,80
	<b>R3</b>	3,66	3,55	3,74	-	3,13	367,76	357,29
	<b>O2</b>	3,41	3,49	3,69	-	2,91	354,75	331,15
	<b>O3</b>	3,29	4,20	3,75	-	3,05	347,27	340,76
<b>A</b> Novilho	<b>U2</b>	3,82	3,65	3,62	-	3,54	365,95	365,55
	<b>U3</b>	3,78	3,54	3,71	-	3,30	372,32	369,76
	<b>R2</b>	3,80	3,69	3,66	-	3,10	370,61	358,49
	<b>R3</b>	3,82	3,51	3,72	-	3,07	373,05	365,01
	<b>O2</b>	3,38	3,24	3,22	-	2,88	332,96	316,01
	<b>O3</b>	2,94	3,64	3,82	-	2,92	330,35	322,96
<b>B</b> Macho n. castr. >2 anos	<b>R3</b>	2,56	3,75	-	-	3,16	269,12	278,82
<b>C</b> Boi	<b>U2</b>	-	-	-	-	-	-	-
	<b>U3</b>	-	-	-	-	-	-	-
	<b>U4</b>	-	-	-	-	-	-	-
	<b>R3</b>	-	-	-	-	-	-	-
	<b>R4</b>	-	-	-	-	-	-	-
	<b>O3</b>	-	-	-	-	-	-	-
	<b>O4</b>	-	-	-	-	-	-	-
<b>D</b> Vaca	<b>R3</b>	2,47	3,00	2,00	-	2,12	246,44	239,95
	<b>R4</b>	2,46	3,00	1,95	-	1,80	243,36	236,18
	<b>O2</b>	2,12	-	1,85	-	1,84	209,33	202,49
	<b>O3</b>	2,14	-	-	-	1,86	213,54	203,11
	<b>O4</b>	2,11	-	1,65	-	1,81	210,64	208,73
	<b>P2</b>	1,91	1,00	1,50	-	1,68	175,23	171,29
	<b>P3</b>	1,92	2,03	-	-	1,63	193,63	187,64
<b>E</b> Novilha	<b>U2</b>	3,67	-	3,70	-	-	368,36	368,36
	<b>U3</b>	3,64	3,55	3,70	-	3,50	366,80	365,23
	<b>R2</b>	3,83	3,64	3,66	-	3,10	370,40	367,70
	<b>R3</b>	3,80	3,61	3,67	-	2,89	370,64	360,08
	<b>R4</b>	-	-	3,71	-	2,90	370,93	362,55
	<b>O2</b>	2,97	3,49	3,66	-	2,73	324,51	313,20
	<b>O3</b>	3,21	4,11	3,70	-	2,87	354,14	337,73
	<b>O4</b>	2,00	-	3,73	-	-	267,95	267,95

(\*) De acordo com a Grelha Comunitária de Classificação de Carcaças

(\*\*) Valores não disponíveis

Fonte:SIMA/GPP

# Newsletter Bovinos

**35.ª Semana**  
**24 a 30/08/2020**

## PREÇO MÉDIO- UNIÃO EUROPEIA

### I - NOVILHO R3

País(*)	Preço Médio (€/100 kg Peso Carcaça)		Variação (%)
	Semana 34 17 a 23/08/2020	Semana 33 10 a 16/08/2020	
Bélgica	297,58	297,58	0,00
Bulgária	-	-	-
República Checa	313,27	319,77	-2,03
Dinamarca	326,50	321,86	1,44
Alemanha	366,82	364,78	0,56
Estónia	-	-	-
Irlanda**	368,98	371,31	-0,63
Grécia	-	-	-
Espanha	337,77	342,33	-1,33
França	361,00	361,00	0,00
Croácia	331,59	327,77	1,17
Itália	-	311,10	#VALOR!
Chipre	-	-	-
Letónia	307,26	260,26	18,06
Lituânia	272,08	267,88	1,57
Luxemburgo	352,77	354,05	-0,36
Hungria	-	-	-
Malta	-	-	-
Países Baixos	313,00	335,00	-6,57
Áustria	355,58	359,74	-1,16
Polónia	303,09	303,09	0,00
Portugal	365,01	365,46	-0,12
Roménia	312,27	335,23	-6,85
Eslovénia	295,20	310,47	-4,92
Eslováquia	349,37	365,80	-4,49
Finlândia	388,25	384,34	1,02
Suécia	436,82	433,26	0,82
<b>U.E.</b>	<b>353,63</b>	<b>353,91</b>	<b>-0,08</b>
Reino Unido**	419,97	417,65	0,56

\*\* Boi R3

Fonte: Comissão Europeia - Regulamento de Execução (UE) 2017/1185

(\*)Ordenação de origem.

### Novilho R3 Preço Médio-U.E

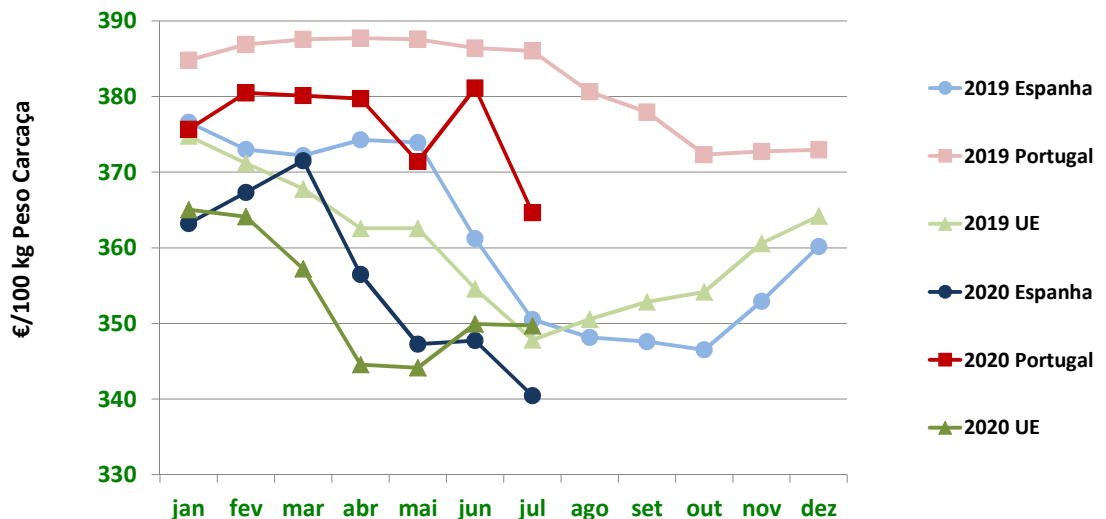

Fonte: Comissão Europeia - Regulamento de Execução (UE) 2017/1185

# Newsletter

## Bovinos

**35.ª Semana**  
**24 a 30/08/2020**

### II - OUTROS BOVINOS

#### A. VITELo MACHO DE RECRIA (8 dias a 4 semanas)

##### A.1 VITELo MACHO TIPO LEITEIRO

País(*)	Preço Médio (€/Cabeça)		Variação (%)
	Semana 34 17 a 23/08/2020	Semana 33 10 a 16/08/2020	
Bélgica	52,33	52,33	0,00
Dinamarca	60,44	60,42	0,02
Alemanha	49,44	49,10	0,69
Irlanda	180,27	170,33	5,84
Espanha	71,61	71,61	0,00
França	46,00	46,00	0,00
Itália	114,42	114,42	0,00
Países Baixos	39,00	41,00	-4,88
Áustria	152,18	113,34	34,27
Polónia	127,70	125,40	1,83
Portugal	-	-	-
Roménia	65,33	65,33	0,00
<b>U.E.</b>	<b>78,49</b>	<b>76,50</b>	<b>2,61</b>
Reino Unido	71,90	73,32	-1,94

Fonte: Comissão Europeia - Regulamento de Execução (UE) 2017/1185

(\*)Ordenação de origem.

##### A.2. VITELo MACHO PARA CARNE

País(*)	Preço Médio (€/Cabeça)		Variação (%)
	Semana 34 17 a 23/08/2020	Semana 33 10 a 16/08/2020	
Bélgica	314,72	312,22	0,80
Dinamarca	-	-	-
Alemanha	150,40	154,50	-2,65
Irlanda	199,54	250,87	-20,46
Espanha	178,94	178,94	0,00
França	173,00	192,00	-9,90
Itália	238,84	238,84	0,00
Países Baixos	120,00	125,00	-4,00
Áustria	345,64	381,48	-9,39
Polónia	207,48	206,98	0,24
Portugal	-	-	-
Roménia	341,87	342,03	-0,04
<b>U.E.</b>	<b>194,65</b>	<b>206,50</b>	<b>-5,74</b>
Reino Unido	250,23	253,64	-1,34

Fonte: Comissão Europeia - Regulamento de Execução (UE) 2017/1185

(\*)Ordenação de origem.

### B. BOVINOS PARA CARNE

#### B.1. VITELo E VITELA (6 ≤ idade < 12 meses)

País(*)	Preço Médio (€/kg Peso Vivo)		Variação (%)
	Semana 34 17 a 23/08/2020	Semana 33 10 a 16/08/2020	
Bélgica	4,36	4,36	0,00
Alemanha	1,95	1,95	0,00
Irlanda	2,16	2,20	-1,82
Espanha	2,42	2,42	0,00
França	2,56	2,62	-2,29
Itália	2,91	2,91	0,00
Áustria	2,14	2,22	-3,60
Polónia	2,41	2,41	0,00
Suécia	2,47	2,37	4,12
<b>U.E.</b>	<b>2,41</b>	<b>2,43</b>	<b>-1,00</b>
Reino Unido	1,93	2,18	-11,62

Fonte: Comissão Europeia - Regulamento de Execução (UE) 2017/1185

(\*)Ordenação de origem

# Newsletter Bovinos

**35.ª Semana**  
**24 a 30/08/2020**

## B. BOVINOS PARA CARNE

### B.2. NOVILHO (12≤idade<24 meses)

País(*)	Preço Médio €/kg Peso Vivo		Variação (%)
	Semana 34 17 a 23/08/2020	Semana 33 10 a 16/08/2020	
Bélgica	3,98	3,98	0,00
Alemanha	-	-	-
Irlanda	1,91	1,87	2,14
Espanha	-	-	-
França	2,40	2,40	0,00
Itália	2,71	2,71	0,00
Áustria	1,65	1,97	-16,24
Polónia	-	-	-
Suécia	2,24	2,24	0,00
<b>U.E.</b>	<b>2,32</b>	<b>2,32</b>	<b>-0,33</b>
Reino Unido	2,20	2,24	-1,93

Fonte: Comissão Europeia - Regulamento de Execução (UE) 2017/1185

(\*)Ordenação de origem

### B.3. NOVILHA (12≤idade<24 meses)

País(*)	Preço Médio €/kg Peso Vivo		Variação (%)
	Semana 34 17 a 23/08/2020	Semana 33 10 a 16/08/2020	
Bélgica	2,43	2,43	0,00
Irlanda	1,95	1,96	-0,51
França	2,41	2,41	0,00
Itália	2,88	2,88	0,00
Áustria	1,79	1,75	2,29
Suécia	2,07	2,03	2,07
<b>U.E.</b>	<b>2,37</b>	<b>2,37</b>	<b>0,08</b>
Reino Unido	2,14	2,24	-4,40

Fonte: Comissão Europeia - Regulamento de Execução (UE) 2017/1185

(\*)Ordenação de origem

### C. VITELLO (Abatido idade < 8 meses)

País(*)	Preço Médio €/100 kg Peso Carcaça		Variação (%)
	Semana 34 17 a 23/08/2020	Semana 33 10 a 16/08/2020	
Bélgica	514,50	512,80	0,33
Alemanha	361,00	358,00	0,84
França	492,00	489,00	0,61
Itália	405,37	405,37	0,00
Países Baixos	346,95	341,95	1,46
<b>U.E.</b>	<b>416,18</b>	<b>413,02</b>	<b>0,77</b>

Fonte: Comissão Europeia - Regulamento de Execução (UE) 2017/1185

(\*)Ordenação de origem



Newsletter  
Bovinos35.ª Semana  
24 a 30/08/2020COMÉRCIO INTERNACIONAL  
PORTUGAL-MUNDO

Produto	Importação (n.º)		Variação (%)	Exportação (n.º)		Variação (%)
	janeiro a junho(*)			janeiro a junho(*)		
	2020	2019		2020	2019	
Espécies domésticas, reprodutores de raça pura (vivas)	415	1 675	-75,22	1 187	1 429	-16,93
Espécies domésticas, não reprodutores de raça pura (vivas)	587	1 601	-63,34	48 180	43 454	10,88
Outros Animais (vivos)	2 084	21	9823,81	2 051	4 309	-52,40
<b>TOTAL: Animais vivos</b>	<b>3 086</b>	<b>3 297</b>	<b>-6,40</b>	<b>51 418</b>	<b>49 192</b>	<b>4,53</b>

Fonte: INE (\*Acumulado-valores preliminares, atualizados em 07 de agosto de 2020)

Produto	Importação (t)		Variação (%)	Exportação (t)		Variação (%)
	janeiro a junho(*)			janeiro a junho(*)		
	2020	2019		2020	2019	
Espécies domésticas, reprodutores de raça pura (vivas)	166,58	930,91	-82,11	571,27	677,11	-15,63
Espécies domésticas, não reprodutores de raça pura (vivas)	220,33	415,54	-46,98	16 449,36	15 040,68	9,37
Outros Animais (vivos)	566,60	11,88	4671,33	612,29	1 149,63	-46,74
<b>SubTotal: Animais vivos</b>	<b>953,51</b>	<b>1 358,32</b>	<b>-29,80</b>	<b>17 632,91</b>	<b>16 867,42</b>	<b>4,54</b>
Carnes frescas ou refrigeradas	44 793,05	50 419,67	-11,16	4 674,97	5 589,15	-16,36
Carnes congeladas	6 342,94	7 810,90	-18,79	805,52	947,91	-15,02
Miudezas frescas ou refrigeradas	379,46	406,46	-6,64	30,78	15,79	94,95
Miudezas congeladas	761,79	832,31	-8,47	222,75	172,13	29,40
Carnes salgadas/secas/fumadas	28,94	50,58	-42,79	1,61	85,22	-98,12
<b>Sub Total: Carnes</b>	<b>52 306,19</b>	<b>59 519,92</b>	<b>-12,12</b>	<b>5 735,62</b>	<b>6 810,20</b>	<b>-15,78</b>
<b>TOTAL: Animais vivos+Carnes</b>	<b>53 259,70</b>	<b>60 878,24</b>	<b>-12,51</b>	<b>23 368,53</b>	<b>23 677,62</b>	<b>-1,31</b>

Fonte: INE (\*Acumulado-valores preliminares, atualizados em 07 de agosto de 2020)

Produto	Importação (1000 €)		Variação (%)	Exportação (1000 €)		Variação (%)
	janeiro a junho(*)			janeiro a junho(*)		
	2020	2019		2020	2019	
Espécies domésticas, reprodutores de raça pura (vivas)	574,53	1 918,90	-70,06	879,46	1 056,06	-16,72
Espécies domésticas, não reprodutores de raça pura (vivas)	760,28	1 156,06	-34,24	43 572,57	39 159,78	11,27
Outros Animais (vivos)	160,31	33,93	372,43	1 489,52	2 536,27	-41,27
<b>SubTotal: Animais vivos</b>	<b>1 495,13</b>	<b>3 108,90</b>	<b>-51,91</b>	<b>45 941,55</b>	<b>42 752,11</b>	<b>7,46</b>
Carnes frescas ou refrigeradas	204 783,91	236 179,21	-13,29	14 069,39	16 814,97	-16,33
Carnes congeladas	27 385,31	37 018,81	-26,02	3 143,67	4 089,06	-23,12
Miudezas frescas ou refrigeradas	1 055,68	1 294,71	-18,46	104,68	60,33	73,50
Miudezas congeladas	1 503,99	1 705,06	-11,79	378,37	228,13	65,85
Carnes salgadas/secas/fumadas	225,91	371,69	-39,22	21,49	541,83	-96,03
<b>Sub Total: Carnes</b>	<b>234 954,79</b>	<b>276 569,48</b>	<b>-15,05</b>	<b>17 717,59</b>	<b>21 734,34</b>	<b>-18,48</b>
<b>TOTAL: Animais vivos+Carnes</b>	<b>236 449,92</b>	<b>279 678,38</b>	<b>-15,46</b>	<b>63 659,14</b>	<b>64 486,45</b>	<b>-1,28</b>

Fonte: INE (\*Acumulado-valores preliminares, atualizados em 07 de agosto de 2020)

Para consulta de preços de produtos agrícolas consultar:  
[www.gpp.pt/index.php/sima/sistema-de-informacao-de-mercados-agricolas-sima](http://www.gpp.pt/index.php/sima/sistema-de-informacao-de-mercados-agricolas-sima)

O SIMA no Facebook:  
<http://www.facebook.com/SIMA.Portugal>



SISTEMA DE INFORMAÇÃO DE MERCADOS AGRÍCOLAS

Direção de Serviços de Estatística

Divisão de Estatística

Coordenação Central

Gabinete de Planeamento, Políticas e Administração Geral

Praça do Comércio, 1149-010 Lisboa

e-mail: [sima@gpp.pt](mailto:sima@gpp.pt)

tel: 213 234 600