

Newsletter

10.ª Semana_02 a 08-03-2020

Bovinos

CONJUNTURA SEMANAL

Na semana em análise as cotações médias nacionais do novilho e da novilha de 12 a 24 meses de raça Turina e cruzado de Charolês mantiveram-se iguais em relação à semana anterior.

Na região de Entre Douro e Minho houve equilíbrio entre a oferta e a procura. Forte concorrência de produto importado sobretudo de Espanha a preços inferiores e saída de vacas de abate e refugo para o mesmo país. Estabilidade de cotações nesta região.

Na região de Trás-os-Montes em ambas as áreas de mercado, Terra Fria e Alto Tâmega, a oferta foi média/alta e a procura média/baixa. As cotações mantiveram-se estáveis. Alguma dificuldade no escoamento destes animais devido ao baixo consumo.

Na Beira Litoral a oferta e a procura foram baixas nas três áreas de mercado: Aveiro, Coimbra e Viseu. Houve estabilidade nas cotações.

Na Beira Interior a oferta foi média/alta na área de mercado de Castelo Branco e média na área de mercado da Guarda; a procura foi média em ambas as áreas de mercado. As cotações mantiveram-se estáveis em relação à semana anterior. Na área de mercado de Castelo Branco verificou-se a exportação de bovinos para países da U.E. Na área de mercado da Guarda a quantidade de produto vindo de Espanha tem influenciado o preço.

No Ribatejo e Oeste, na área de mercado do Ribatejo, a oferta e a procura foram médias. As cotações mantiveram-se estáveis em todas as categorias de animais e áreas de mercado.

No Alentejo a oferta e a procura foram médias nas áreas de mercado de Beja, de Estremoz, de Alentejo Norte e de Elvas. Na área de mercado de Évora a oferta foi média/alta, assim como, a procura. Na área de mercado do Alentejo Litoral a oferta foi média/baixa e a procura média. Manutenção das cotações em todas as áreas de mercado desta região.

A tendência da Bolsa de Bovino foi de manutenção das cotações.

COTAÇÃO MÉDIA SEMANAL NACIONAL

| PRODUTO | €/kg P.Carçaça | | | | Variação (%) | | |
|-----------------------------------|----------------|--------|--------|----------------------|--------------|--------|----------------------|
| | Sem 10 | Sem 09 | Sem 10 | Sem 10 | Sem 09 | Sem 10 | Sem 10 |
| | 2020 | 2020 | 2019 | Quinquénio 2015-2019 | 2020 | 2019 | Quinquénio 2015-2019 |
| Novilho 12-24 meses cruz.Charolês | 3,883 | 3,883 | 3,980 | 3,928 | 0,00 | -2,45 | -1,16 |
| Novilho 12-24 meses Turina | 3,250 | 3,250 | 3,310 | 3,296 | 0,00 | -1,81 | -1,40 |
| Novilha 12-24 meses cruz.Charolês | 3,843 | 3,843 | 3,980 | 3,938 | 0,00 | -3,43 | -2,40 |
| Novilha 12-24 meses Turina | 3,295 | 3,295 | 3,980 | 3,304 | 0,00 | -17,21 | -0,27 |

COTAÇÃO MÉDIA MENSAL NACIONAL

| PRODUTO | €/kg P.Carçaça | | | | Variação (%) | | |
|-----------------------------------|----------------|-------|-------|----------------------|--------------|-------|----------------------|
| | fev | jan | fev | fev | jan | fev | fev |
| | 2020 | 2020 | 2019 | Quinquénio 2015-2019 | 2020 | 2019 | Quinquénio 2015-2019 |
| Novilho 12-24 meses cruz.Charolês | 3,875 | 3,870 | 3,970 | 3,926 | 0,13 | -2,39 | -1,29 |
| Novilho 12-24 meses Turina | 3,305 | 3,250 | 3,305 | 3,295 | 1,69 | 0,00 | 0,30 |
| Novilha 12-24 meses cruz.Charolês | 3,835 | 3,830 | 3,960 | 3,924 | 0,13 | -3,16 | -2,27 |
| Novilha 12-24 meses Turina | 3,300 | 3,300 | 3,305 | 3,304 | 0,00 | -0,15 | -0,12 |

Bovinos

NOVILHO de 12-24 meses cruzado de CHAROLÊS
Cotação Média Nacional

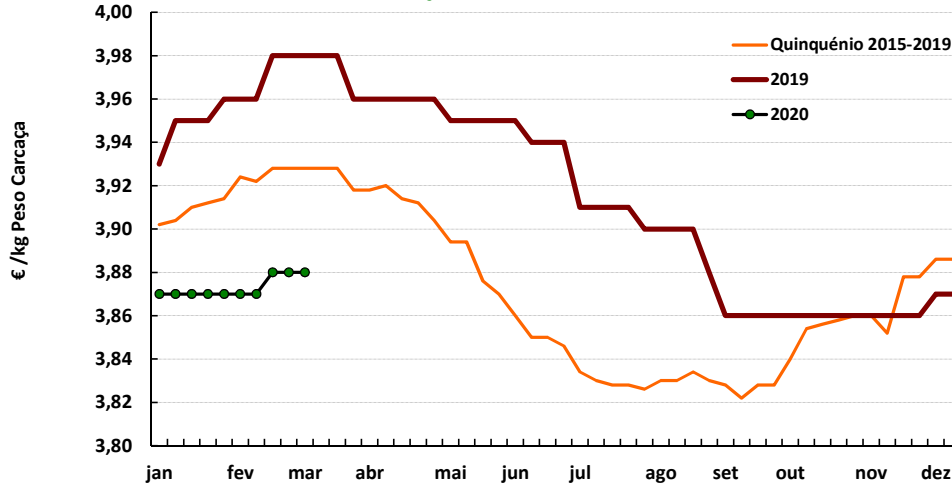

Fonte: SIMA

NOVILHO de 12-24 meses raça TURINA
Cotação Média Nacional

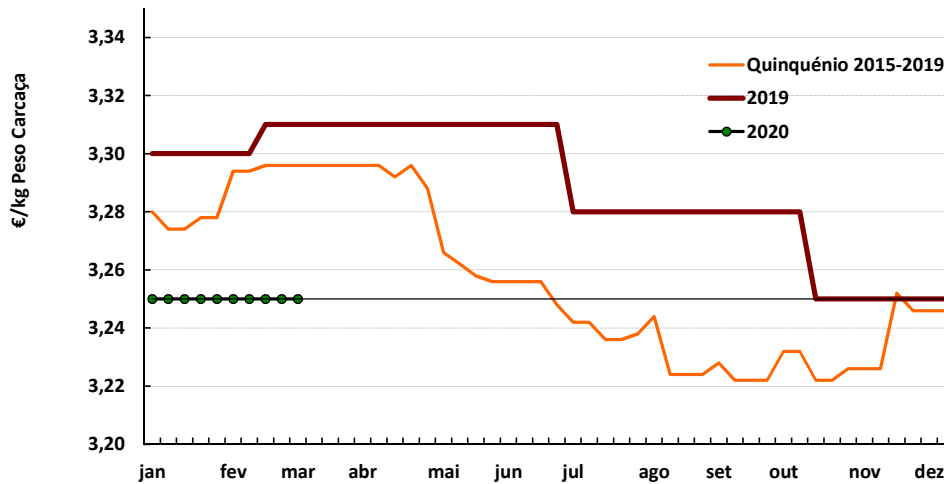

Fonte: SIMA

Bovinos

NOVILHA de 12-24 meses cruzada de CHAROLÊS
Cotação Média Nacional

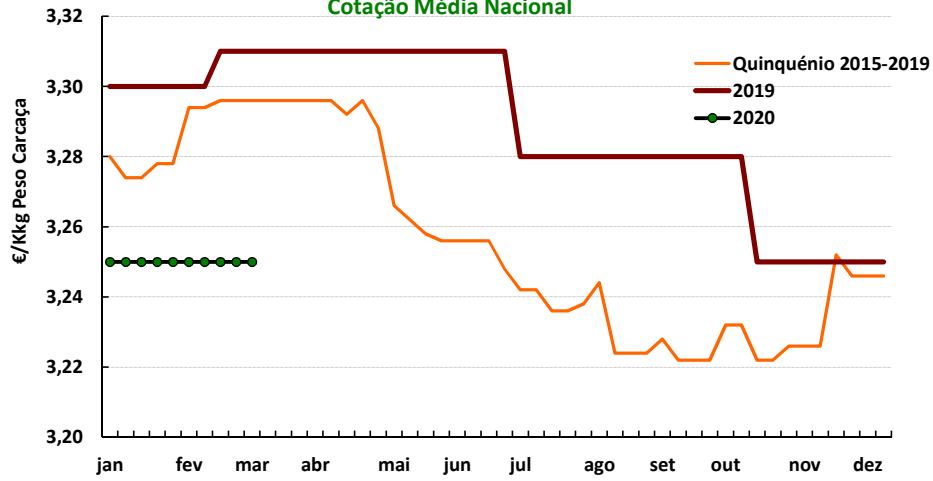

Fonte: SIMA

NOVILHA de 12-24 meses raça TURINA
Cotação Média Nacional

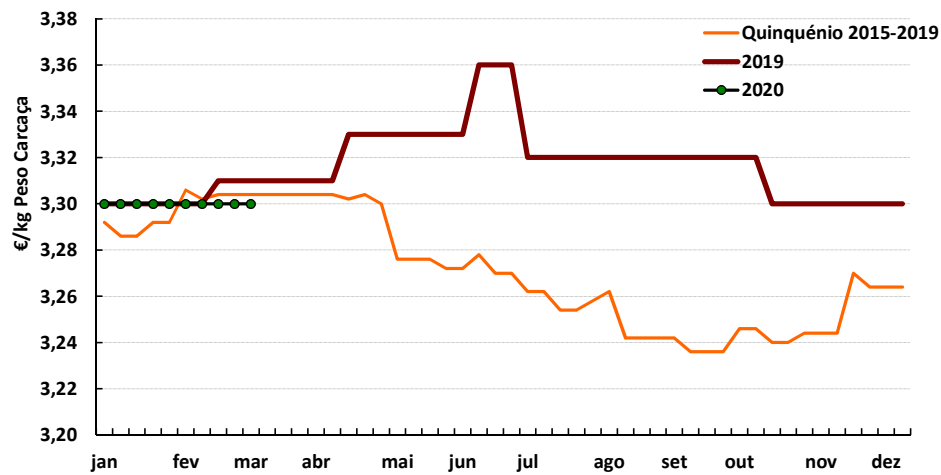

Fonte: SIMA

Bovinos

PREÇO MÉDIO DE BOVINOS

(segundo a Grelha Comunitária de Classificação de Carcaças)

9.ª Semana _ 24/02 a 01/03/2020

| Categoria | Classe | Preço médio | | | | | | |
|-----------------------------|--------|-------------------|--------|-------------|----------|--------|-----------------------|----------|
| | | €/kg peso carcaça | | | | | €/100 kg peso carcaça | |
| | | Norte | Centro | L.Vale Tejo | Alentejo | Açores | Continente | Portugal |
| Z Vitelão | U2 | 4,00 | 3,91 | 3,91 | 4,00 | 3,26 | 395,85 | 392,84 |
| | U3 | 4,00 | 3,85 | 3,85 | 3,98 | 3,25 | 392,11 | 390,75 |
| | R2 | 3,93 | 3,92 | 3,81 | 3,95 | 4,25 | 388,79 | 399,64 |
| | R3 | 3,97 | 3,85 | 3,81 | 3,95 | 3,56 | 389,30 | 386,72 |
| | O2 | 3,68 | 3,90 | 3,67 | 3,90 | 4,57 | 371,11 | 411,67 |
| | O3 | 3,62 | 3,89 | 3,75 | 3,87 | 3,71 | 365,43 | 366,01 |
| A Novilho | U2 | 3,98 | 3,89 | 3,88 | 4,00 | 3,48 | 390,08 | 388,61 |
| | U3 | 3,92 | 3,85 | 3,85 | 4,00 | 3,20 | 387,17 | 385,65 |
| | R2 | 3,93 | 3,89 | 3,85 | 3,95 | 3,24 | 388,04 | 373,62 |
| | R3 | 3,92 | 3,87 | 3,77 | 3,89 | 3,10 | 380,42 | 375,81 |
| | O2 | 3,43 | 3,96 | 3,72 | 3,71 | 2,92 | 360,18 | 334,29 |
| | O3 | 3,27 | | 3,75 | 3,63 | 3,00 | 344,06 | 340,24 |
| Macho n.castr.>2 anos | R3 | 2,90 | - | - | - | - | 290,00 | 290,00 |
| C Boi | U2 | - | - | - | - | - | - | - |
| | U3 | 3,90 | - | - | - | - | 390,00 | 390,00 |
| | U4 | - | - | - | - | - | - | - |
| | R3 | 3,90 | - | - | - | - | 390,00 | 390,00 |
| | R4 | - | - | - | - | - | - | - |
| | O3 | 3,10 | - | - | - | - | 310,00 | 310,00 |
| | O4 | - | - | - | - | - | - | - |
| D Vaca | R3 | 2,81 | - | 2,90 | 2,02 | 2,13 | 280,05 | 272,20 |
| | R4 | 3,02 | - | - | 2,02 | 2,00 | 302,24 | 287,83 |
| | O2 | 2,14 | 2,14 | 2,20 | 1,94 | 2,04 | 214,01 | 211,20 |
| | O3 | 2,26 | 2,26 | - | 1,82 | 2,09 | 225,69 | 219,55 |
| | O4 | 2,28 | - | - | 1,72 | 1,90 | 228,17 | 224,98 |
| | | 2,04 | 1,85 | 1,65 | 1,69 | 1,95 | 200,58 | 198,17 |
| | | 2,00 | - | 1,60 | - | - | 199,52 | 199,52 |
| E Novilha | U2 | 4,02 | - | 3,88 | 3,99 | - | 394,22 | 394,22 |
| | U3 | 4,00 | 3,85 | 3,80 | 3,90 | - | 387,17 | 387,17 |
| | R2 | 3,98 | 3,92 | 3,75 | 3,87 | 3,17 | 384,09 | 381,49 |
| | R3 | 4,07 | 3,89 | 3,86 | 3,80 | 2,97 | 390,25 | 382,03 |
| | R4 | 3,95 | - | - | - | 3,19 | - | - |
| | O2 | 3,59 | 3,90 | 3,82 | 3,74 | 2,70 | 373,84 | 360,25 |
| | O3 | 3,59 | 4,06 | 3,85 | 3,70 | 2,71 | 372,11 | 359,61 |
| | O4 | 3,60 | - | - | - | 3,00 | 360,00 | 353,30 |

Fonte: GPP / SIMA

BOLSA DE BOVINO
Sessão nº 10 de 06 de março de 2020

| Categoria | Cotação | | Variação | |
|-----------|--------------------------------------|-----------|----------|------|
| | €/kg peso carcaça classificação R | | (€) | (%) |
| | semana 10 | semana 09 | | |
| Novilho | 3,88 | 3,88 | 0,00 | 0,00 |
| Novilha | 3,88 | 3,88 | 0,00 | 0,00 |
| Vitela | 4,70 | 4,70 | 0,00 | 0,00 |
| Vaca | 2,25 | 2,25 | 0,00 | 0,00 |

Fonte: Bolsa de Bovino

ÍNDICE DE PREÇOS DE BOVINOS NO PRODUTOR (Base 2015)

| Continente | dezembro | novembro | dezembro | Variação (%) | |
|------------|----------|----------|----------|--------------|--------|
| Ano | 2019 | 2019 | 2018 | nov/19 | dez/18 |
| Índice | 102,38 | 102,35 | 105,30 | 0,03 | -2,77 |

Fonte: INE

Bovinos

PREÇO MÉDIO DE MERCADO NA U.E.

I - NOVILHO R3

| PAÍS | €/100 kg Peso Carçaça | | Variação (%) |
|-----------------|-----------------------|-----------------|--------------|
| | Semana 09 | Semana 08 | |
| | 24/02 a 01/03/2020 | 17 a 23/02/2020 | |
| Bélgica | 299,55 | 299,41 | 0,05 |
| Bulgária | - | - | - |
| República Checa | 335,32 | 339,50 | -1,23 |
| Dinamarca | 341,18 | 337,09 | 1,21 |
| Alemanha | 374,67 | 373,75 | 0,25 |
| Estónia | - | - | - |
| Irlanda* | 368,99 | 367,31 | 0,46 |
| Grécia | 401,67 | 401,67 | 0,00 |
| Espanha | 370,14 | 366,20 | 1,08 |
| França | 382,00 | 383,00 | -0,26 |
| Croácia | 344,02 | 345,35 | -0,39 |
| Itália | 338,81 | 342,81 | -1,17 |
| Chipre | - | - | - |
| Letónia | - | - | - |
| Lituânia | 288,29 | 286,36 | 0,67 |
| Luxemburgo | 361,91 | 333,89 | 8,39 |
| Hungria | - | - | - |
| Malta | - | - | - |
| Países Baixos | 351,00 | 357,00 | -1,68 |
| Áustria | 372,20 | 370,70 | 0,40 |
| Polónia | 304,07 | 307,56 | -1,13 |
| Portugal | 375,81 | 385,05 | -2,40 |
| Roménia | 332,71 | 330,48 | 0,68 |
| Eslovénia | 341,25 | 342,01 | -0,22 |
| Eslováquia | 352,36 | 340,31 | 3,54 |
| Finlândia | 384,73 | 396,30 | -2,92 |
| Suécia | 400,05 | 404,93 | -1,20 |
| U.E. | 362,82 | 362,77 | 0,01 |
| Reino Unido * | 401,83 | 407,98 | -1,51 |

* Boi R3

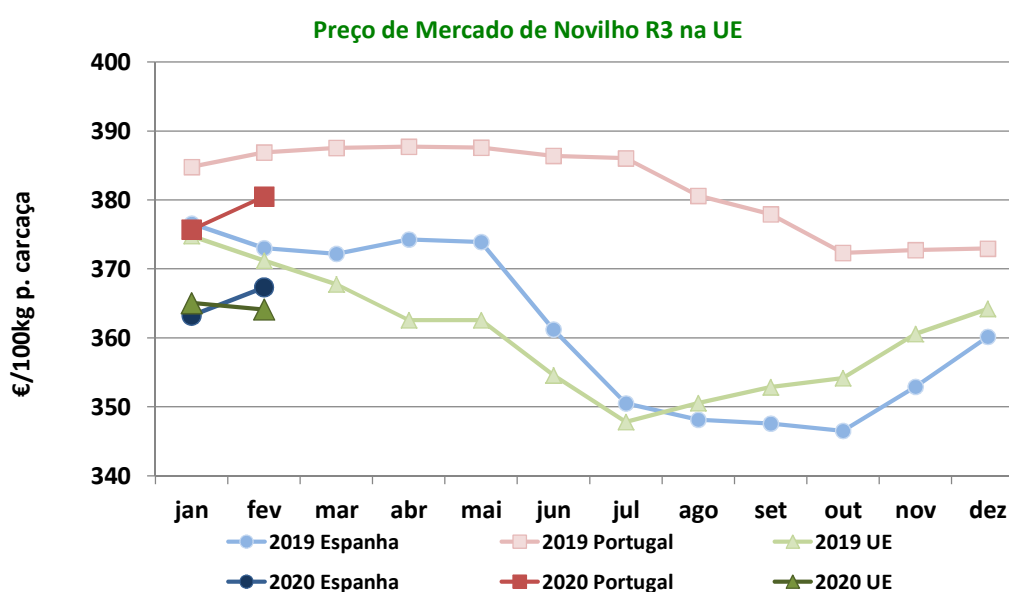

Bovinos

II. OUTROS BOVINOS

A.1 VITELLO MACHO de 8 DIAS a 4 SEMANAS

| PAÍS | €/unidade | | Variação (%) |
|---------------|--------------------|-----------------|--------------|
| | Semana 09 | Semana 08 | |
| | 24/02 a 01/03/2020 | 17 a 23/02/2020 | |
| Bélgica | 74,42 | 73,25 | 1,60 |
| Dinamarca | 66,92 | 66,94 | -0,02 |
| Alemanha | 72,76 | 69,73 | 4,35 |
| Irlanda | 62,98 | 65,61 | -4,01 |
| Espanha | 88,38 | 81,84 | 7,99 |
| França | 48,00 | 48,00 | 0,00 |
| Itália | 86,13 | 86,25 | -0,14 |
| Países Baixos | 60,00 | 71,00 | -15,49 |
| Áustria | 75,52 | 92,34 | -18,22 |
| Polónia | 137,18 | 133,93 | 2,43 |
| Portugal | - | - | - |
| Roménia | 65,33 | 65,33 | 0,00 |
| U.E. | 76,52 | 76,69 | -0,22 |
| Reino Unido | 31,96 | 40,79 | -21,66 |

A.2. VITELLO MACHO DE RECRIA PARA CARNE

| PAÍS | €/unidade | | Variação (%) |
|---------------|--------------------|-----------------|--------------|
| | Semana 09 | Semana 08 | |
| | 24/02 a 01/03/2020 | 17 a 23/02/2020 | |
| Bélgica | 288,89 | 288,33 | 0,19 |
| Dinamarca | - | - | - |
| Alemanha | 150,60 | 152,20 | -1,05 |
| Irlanda | 173,06 | 183,26 | -5,57 |
| Espanha | 224,01 | 218,28 | 2,63 |
| França | 186,00 | 185,00 | 0,54 |
| Itália | 222,81 | 222,67 | 0,06 |
| Países Baixos | 148,00 | 161,00 | -8,07 |
| Áustria | 270,95 | 247,86 | 9,32 |
| Polónia | 205,96 | 207,34 | -0,66 |
| Portugal | 78,49 | 78,49 | 0,00 |
| Roménia | 325,03 | 317,70 | 2,31 |
| U.E. | 194,18 | 194,38 | -0,10 |
| Reino Unido | 152,67 | 173,19 | -11,85 |

Fonte: Comissão Europeia - Regulamento de Execução (UE) 2017/1185

Nota: A ordem pela qual surgem os diversos países, é a ordenação de origem.

Bovinos

II. OUTROS BOVINOS

B. BOVINOS PARA CARNE

B.1. VITELO JOVEM PARA CARNE (macho e fêmea de 6-12 meses)

| País | €/kg Peso Vivo | | Variação (%) |
|-------------|--------------------|-----------------|--------------|
| | Semana 09 | Semana 08 | |
| | 24/02 a 01/03/2020 | 17 a 23/02/2020 | |
| Bélgica | 4,04 | 4,04 | 0,00 |
| Alemanha | 1,95 | 1,95 | 0,00 |
| Irlanda | 2,23 | 2,22 | 0,45 |
| Espanha | 2,65 | 2,63 | 0,76 |
| França | 2,65 | 2,65 | 0,00 |
| Itália | 2,83 | 2,82 | 0,35 |
| Áustria | 2,36 | 2,15 | 9,77 |
| Polónia | 2,41 | 2,41 | 0,00 |
| Suécia | 2,01 | 2,01 | -0,15 |
| U.E. | 2,44 | 2,43 | 0,39 |
| Reino Unido | 2,43 | 2,41 | 0,73 |

B.2. NOVILHO PARA CARNE (12-24 meses)

| País | €/kg Peso Vivo | | Variação (%) |
|-------------|--------------------|-----------------|--------------|
| | Semana 09 | Semana 08 | |
| | 24/02 a 01/03/2020 | 17 a 23/02/2020 | |
| Bélgica | 3,71 | 3,71 | 0,00 |
| Alemanha | - | - | - |
| Irlanda | 1,94 | 1,94 | 0,00 |
| Espanha | - | - | - |
| França | 2,31 | 2,30 | 0,43 |
| Itália | 2,62 | 2,57 | 1,95 |
| Áustria | 2,06 | 2,10 | -1,90 |
| Polónia | - | - | - |
| Suécia | 1,74 | 2,03 | -14,22 |
| U.E. | 2,27 | 2,27 | -0,14 |
| Reino Unido | 2,35 | 2,35 | -0,23 |

B.3. NOVILHA PARA CARNE (12-24 meses)

| País | €/kg Peso Vivo | | Variação (%) |
|-------------|--------------------|-----------------|--------------|
| | Semana 09 | Semana 08 | |
| | 24/02 a 01/03/2020 | 17 a 23/02/2020 | |
| Bélgica | 2,43 | 2,43 | 0,00 |
| Irlanda | 1,99 | 1,98 | 0,51 |
| França | 2,40 | 2,39 | 0,42 |
| Itália | 2,86 | 2,85 | 0,35 |
| Áustria | 1,76 | 1,83 | -3,83 |
| Suécia | 1,55 | 1,79 | -13,05 |
| U.E. | 2,34 | 2,35 | -0,21 |

Fonte: Comissão Europeia - Regulamento de Execução (UE) 2017/1185

Nota: A ordem pela qual surgem os diversos países, é a ordenação de origem.

Bovinos

II. OUTROS BOVINOS

C. VITELO ABATIDO COM IDADE INFERIOR A 8 MESES

| PAÍS | €/100 kg Peso Carçaça | | Variação (%) |
|---------------|-----------------------|--------------------|--------------|
| | Semana 09 | Semana 08 | |
| | 24/02 a 01/03/2020 | 17 a 23/02/2020 | |
| Bélgica | 613,90 | 613,90 | 0,00 |
| Alemanha | 450,00 | 451,00 | 0,45 |
| França | 590,00 | 592,00 | 0,00 |
| Itália | 513,00 | 525,62 | -0,12 |
| Países Baixos | 483,63 | 487,95 | -1,01 |
| U.E. | 529,42 | 533,67 | -0,33 |

Fonte: Comissão Europeia - Regulamento de Execução (UE) 2017/1185

Nota: A ordem pela qual surgem os diversos países, é a ordenação de origem.

PORTUGAL-ABATES APROVADOS PARA CONSUMO

janeiro a dezembro

| Animal | Unidades (n.º) | | Variação de unidades (%) | peso (t) | | Variação de peso (%) |
|--------------|----------------|----------------|--------------------------|---------------|---------------|----------------------|
| | 2019 | 2018 | | 2019 | 2018 | |
| Vitela - V | 41 486 | 47 203 | -12,11 | 5 977 | 6 713 | -10,95 |
| Vitelão - Z | 84 956 | 82 589 | 2,87 | 15 700 | 15 070 | 4,18 |
| Novilho | 113 150 | 119 558 | -5,36 | 36 669 | 34 521 | 6,22 |
| Boi | 1 087 | 1 077 | 0,93 | 368 | 347 | 5,78 |
| Vaca | 76 581 | 82 565 | -7,25 | 21 035 | 22 120 | -4,91 |
| Novilha | 51 999 | 53 438 | -2,69 | 12 282 | 12 369 | -0,71 |
| TOTAL | 369 259 | 386 430 | -4,44 | 92 030 | 91 141 | 0,98 |

Bovinos - Abates aprovados para consumo

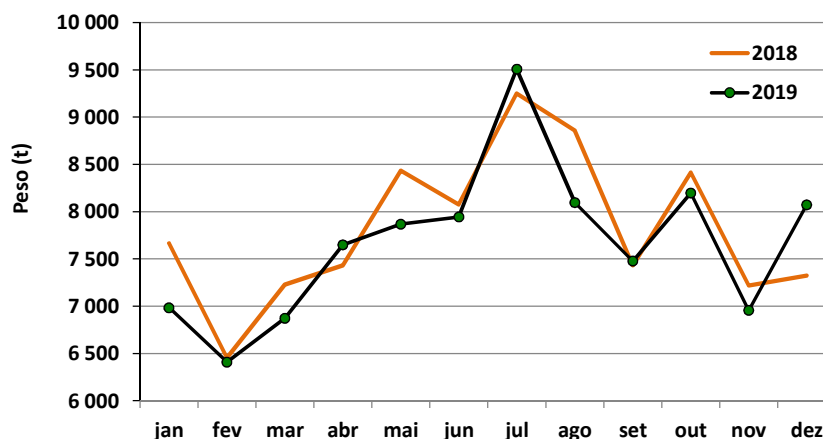

Bovinos

PORTUGAL-COMÉRCIO INTERNACIONAL ANUAL

| Produto | Importação (n.º) | | Var. Imp Relativa a 2018 (%) | Exportação (n.º) | | Var. Exp Relativa a 2018 (%) |
|----------------------|------------------|------------|---------------------------------|------------------|----------------|---------------------------------|
| | 2019 | 2018 | | 2019 | 2018 | |
| Outros Bovinos Vivos | 2 144 | 548 | 291,24 | 88 147 | 98 307 | -10,33 |
| Bov. Rep. Raça Pura | 1 717 | 159 | 979,87 | 2 642 | 3 313 | -20,25 |
| TOTAL | 3 861 | 707 | 446,11 | 90 789 | 101 620 | -10,66 |

Fonte: INE (dados preliminares)

| Produto | Importação (t) | | Var. Imp Relativa a 2018 (%) | Exportação (t) | | Var. Exp Relativa a 2018 (%) |
|----------------------|------------------|------------------|---------------------------------|-----------------|-----------------|---------------------------------|
| | 2019 | 2018 | | 2019 | 2018 | |
| Carne Congelada | 16 944,7 | 16 524,7 | 2,54 | 2 292,4 | 1 784,1 | 28,49 |
| Carne Fresca/Refrig. | 104 474,0 | 100 526,1 | 3,93 | 11 937,5 | 13 053,0 | -8,55 |
| Outros Bovinos Vivos | 632,3 | 236,9 | 166,89 | 30 323,2 | 31 577,6 | -3,97 |
| Bov. Rep. Raça Pura | 943,1 | 56,4 | 1573,39 | 1 235,5 | 1 455,1 | -15,09 |
| Miudezas | 2 474,8 | 2 450,7 | 0,98 | 469,8 | 497,3 | -5,53 |
| TOTAL | 125 468,9 | 119 794,8 | 4,74 | 46 258,4 | 48 367,2 | -4,36 |

Fonte: INE (dados preliminares)

| Produto | Importação (1000 €) | | Var. Imp Relativa a 2018 (%) | Exportação (1000 €) | | Var. Exp Relativa a 2018 (%) |
|----------------------|---------------------|------------------|---------------------------------|---------------------|------------------|---------------------------------|
| | 2019 | 2018 | | 2019 | 2018 | |
| Carne Congelada | 79 081,5 | 77 673,8 | 1,81 | 9 769,8 | 9 707,1 | 0,65 |
| Carne Fresca/Refrig. | 492 517,3 | 478 399,7 | 2,95 | 35 859,9 | 39 539,9 | -9,31 |
| Outros Bovinos Vivos | 1 879,6 | 823,67 | 128,20 | 79 803,4 | 83 294,7 | -4,19 |
| Bov. Rep. Raça Pura | 1 995,1 | 366,08 | 444,99 | 1941,0 | 2 739,6 | -29,15 |
| Miudezas | 5 993,6 | 5 769,4 | 3,89 | 895,8 | 720,2 | 24,38 |
| TOTAL | 581 467,2 | 563 032,7 | 3,27 | 128 269,9 | 136 001,4 | -5,68 |

Fonte: INE (dados preliminares)

Para consulta de preços de produtos agrícolas consultar o site:
www.gpp.pt/index.php/sima/sistema-de-informacao-de-mercados-agricolas-sima
 O SIMA no Facebook - <http://www.facebook.com/SIMA.Portugal>

O conhecimento do mercado é a chave do sucesso!

O  disponibiliza informação essencial para os empresários agrícolas e outros agentes a tomarem as melhores decisões

Coordenação Central
 Gabinete de Planeamento, Políticas e Administração Geral
 Direção de Serviços de Estatística
 Divisão de Estatística

SISTEMA DE INFORMAÇÃO DE MERCADOS AGRÍCOLAS
 e-mail: sima@gpp.pt tel: 213 234 600
 Praça do Comércio, 1149-010 Lisboa