

# Newsletter

Informação Semanal – 17-10 a 23-10-2016

 As Newsletter do SIMA podem também ser consultadas no facebook em:  
<https://www.facebook.com/SIMA.Portugal>

## Suíños

### CONJUNTURA SEMANAL

Após 11 semanas consecutivas de estabilidade, a cotação média nacional do porco classe E pautou-se nas três últimas semanas pela redução, -6 cêntimos / Kg na semana em análise e -14 cêntimos / Kg no período referido. No que se refere aos leitões, tanto os de <12 Kg como os de 19-25 Kg se mantiveram estáveis.

No Entre Douro e Minho a oferta e a procura de suínos para abate foram médias. A concorrência do produto importado continuou forte, principalmente com origem em Espanha. Descida de cotações do porco classe E (-6 cêntimos / Kg na cot. +freq.).

Na Beira Litoral a oferta e a procura de suínos para abate foram médias. A entrada de produto oriundo do mercado externo, nomeadamente de Espanha, tem diminuído ligeiramente nos últimos meses. No que se refere aos leitões, a procura é fraca, mas normal para a época, e a oferta regional insuficiente. Redução de cotações do porco classe E (-7 cêntimos / Kg na cot. +freq.) e estabilidade dos leitões de <12 Kg.

No Alentejo a oferta de suínos para abate foi relativamente abundante e a procura foi média. Descida de cotações do porco classe E (-5 cêntimos / Kg) e estabilidade dos leitões, de <12 Kg e de 19-25 Kg.

Na Beira Interior a oferta e a procura de suínos para abate foram médias e equilibradas. Redução de cotações do porco classe E (-5 cêntimos / Kg).

No Algarve o porco classe E baixou -1 cêntimo / Kg na cot. +freq. e os leitões de <12 Kg mantiveram-se estáveis em relação à semana anterior, após a subida verificada.

### COTAÇÕES MÉDIAS NACIONAIS - SEMANAIS

Produto	Unidade de Comercialização	Estádio de Comercialização	MÉDIA DA SEMANA	Variação Percentual		
				Semana anterior	Semana homóloga do ano anterior	Semana homóloga do Quinquénio 2011-2015
<b>Porco classe E (57% *)</b>	EUR / Kg P.C.	Entrada Matadouro	<b>1,65</b>	-3,5	11,5	-3,5
<b>Leitão até 12 Kg</b>	EUR / Kg P.V.	Saída Produção	<b>2,64</b>	0,0	5,6	-4,3
<b>Leitão 19 a 25 Kg</b>	EUR / Kg P.V.	Saída Produção	<b>1,95</b>	0,0	5,4	2,6

\* Carne magra em % de peso da carcaça

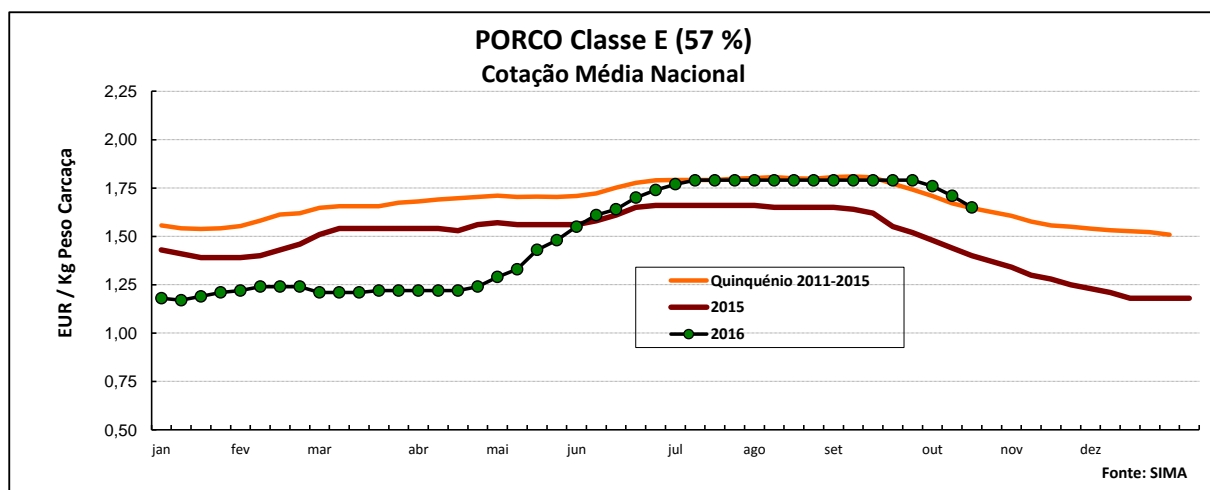

## Suínos

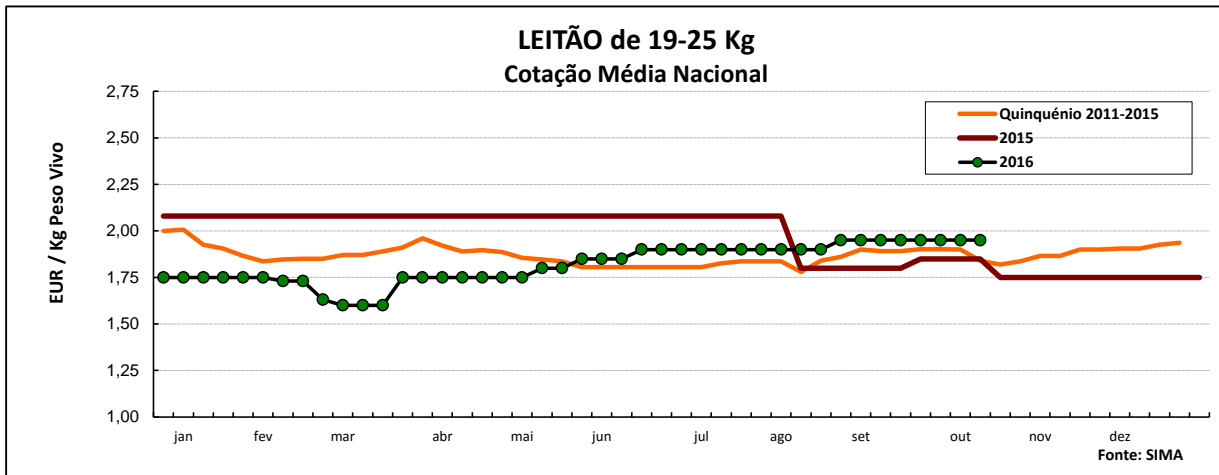
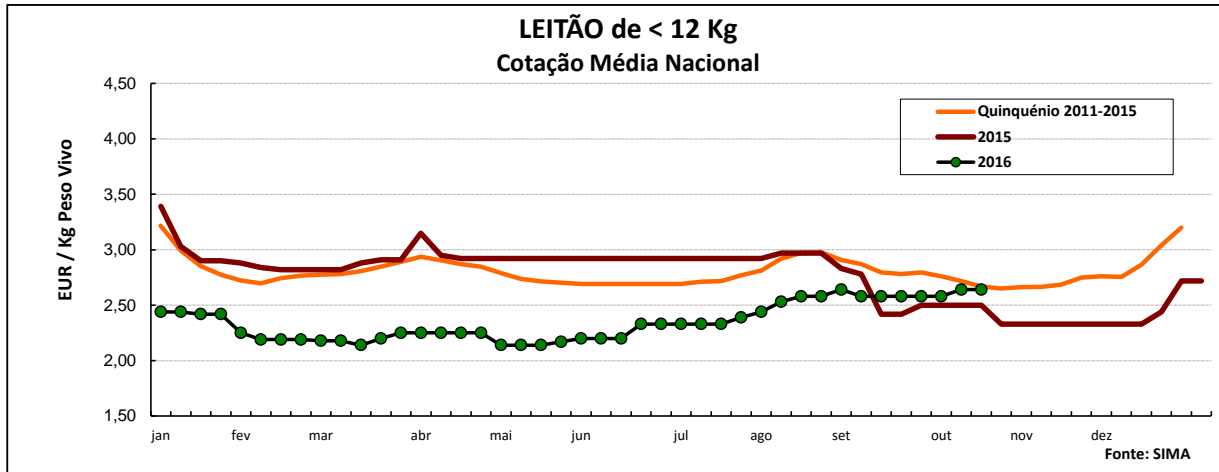

### COTAÇÕES MÉDIAS NACIONAIS - MENSAIS

Produto	Unidade de Comercialização	Estádio de Comercialização	setembro 2016	Variação Percentual		
				agosto 2016	setembro 2015	setembro Quinquénio 2011-2015
<b>Porco classe E (57%)</b>	EUR / Kg P.C.	Entrada Matadouro	<b>1,79</b>	0,0	13,1	0,4
<b>Leitão até 12 Kg</b>	EUR / Kg P.V.	Saída Produção	<b>2,59</b>	2,3	2,5	-7,8
<b>Leitão 19 a 25 Kg</b>	EUR / Kg P.V.	Saída Produção	<b>1,95</b>	2,6	7,6	2,8

Nota: Kg P.C. - Kg de peso carcaça; Kg P.V. - Kg de peso vivo

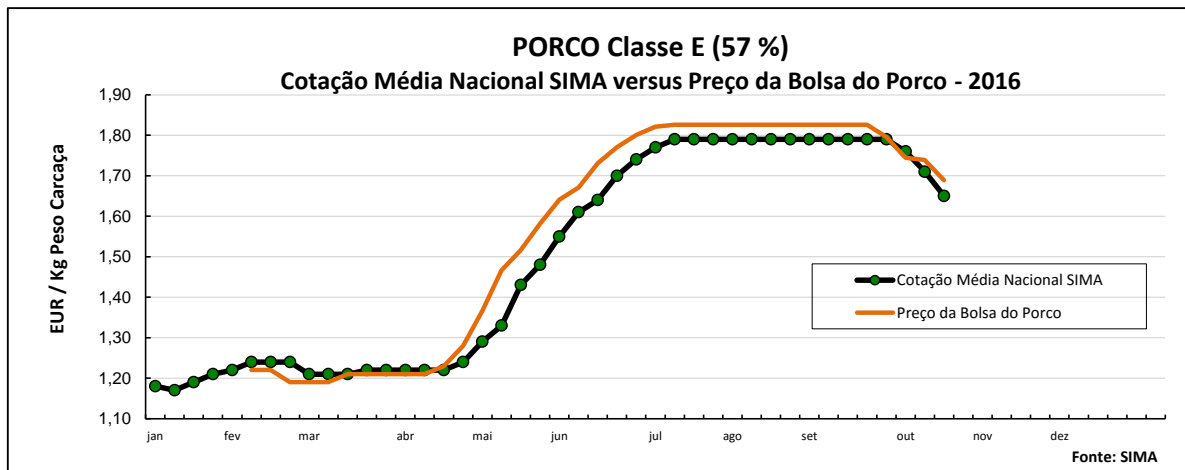

## Suínos

### Cotações em Mercados / Bolsas UE

#### 1. ESPANHA

##### 1.1. LÉRIDA - BOLSA

		Cotação em EUR				Variação (%) Sem. Ant.
		13/10/2016	18/10/2016	13/10/2016	18/10/2016	
Porco Acabado de Lérida "Normal"	Kg P.Vivo			Kg P.Carçaça		-3,0
	Unidade	1,217	1,180	1,601	1,553	
Leitão (20 Kg)		29,00	29,50			

##### 1.2. BINEFAR - BOLSA

		Cotação em EUR				Variação (%) Sem. Ant.
		13/10/2016	19/10/2016	13/10/2016	19/10/2016	
Porco "Normal"	Kg P.Vivo			Kg P.Carçaça		-3,2
	Unidade (Mín.)	1,260	1,220	1,658	1,605	
Leitão de 16-18 Kg		28,00	30,00			

##### 1.3. "LONJA AGROPECUÁRIA DEL EBRO"

		Cotação em EUR				Variação (%) Sem. Ant.
		10/10/2016	20/10/2016	10/10/2016	20/10/2016	
Porco "Normal"	Kg P.Vivo			Kg P.Carçaça		-3,6
	Unidade	1,262	1,217	1,661	1,601	
Leitão de 20 Kg		36,50	37,50			

#### 2. FRANÇA - BRETAGNA

		Cotação em EUR		Variação Sem Ant. (Cêntimos/Kg)	Variação (%) Sem. Ant.
		13/10/2016	20/10/2016		
Porco 56 TMP * (80-102 Kg)	Kg P.Carçaça	1,408	1,349	-5,9	-4,2
Porco de reforma	Kg P.Carçaça	1,153	1,243	9,0	7,8

\* Taxa de músculo das peças

#### 3. DINAMARCA

		Cotação em DKK		Cotação em EUR		Variação (%) Sem. Ant.
		sem 42/2016	sem 43/2016	sem 42/2016	sem 43/2016	
Porco 61 % carne - 70,0-89,9 Kg		10,20	10,00	1,369	1,342	-2,0

#### 4. PAÍSES BAIXOS - BOLSA

		Cotação em EUR		Variação Sem Ant. (Cêntimos/Kg)	Variação (%) Sem. Ant.
		12/10/2016	19/10/2016		
Porco 56 % carne	Kg P.Carçaça	1,55	1,52	-3,0	-1,94
Leitão	Unidade	45,00	43,00	-	-4,44

#### 5. ALEMANHA

		Cotação em EUR		Variação Sem Ant. (Cêntimos/Kg)	Variação (%) Sem. Ant.
		12/10/2016	19/10/2016		
Porco 56 % carne		1,550	1,520	-3,0	-1,9

#### 6. PORTUGAL - BOLSA DO PORCO (MONTIJO)

		Cotação em EUR		Variação Sem Ant. (Cêntimos/Kg)	Variação Sem Ant. (%)
		13/10/2016	20/10/2016		
Porco classe E - 57% de músculo (à entrada do matadouro)		<b>1,739</b>	<b>1,689</b>	-5,0	-2,9

## Suínos

### PREÇOS MÉDIOS DE MERCADO NA U.E. (Reg (CE) 1249/2008 e Reg exec. (UE) 148/2014)

#### PORCO CLASSE E (EUR / 100 Kg Peso Carcaça)

PAÍSES	SEMANA DE 10/10 a 16/10/2016	SEMANA DE 03/10 a 09/10/2016	VAR % SEM. ANT.
Bélgica	141,40	147,60	-4,2
Bulgária	181,07	183,15	-1,1
República Checa	163,67	166,86	-1,9
Dinamarca	147,04	156,11	-5,8
Alemanha	162,18	167,14	-3,0
Estónia	154,54	157,96	-2,2
Grécia	185,68	182,93	1,5
Espanha	156,32	160,11	-2,4
França	159,00	162,00	-1,9
Croácia	159,83	166,74	-4,1
Irlanda	159,99	160,04	0,0
Itália	193,00	193,00	0,0
Chipre	192,05	192,05	0,0
Letónia	169,08	176,94	-4,4
Lituânia	160,96	163,68	-1,7
Luxemburgo	166,20	166,20	0,0
Hungria	165,91	173,10	-4,2
Malta	218,00	218,00	0,0
Países Baixos	142,62	148,39	-3,9
Áustria	164,14	168,93	-2,8
Polónia	157,06	162,13	-3,1
Portugal	171,00	176,00	-2,8
Romenia	168,57	171,46	-1,7
Eslovénia	166,46	171,85	-3,1
Eslováquia	169,57	172,96	-2,0
Finlândia	141,70	146,96	-3,6
Suécia	179,56	180,87	-0,7
Reino Unido	158,15	160,29	-1,3
<b>U.E.</b>	<b>159,20</b>	<b>163,96</b>	<b>-2,9</b>

#### PORCO CLASSE S (EUR / 100 Kg Peso Carcaça)

SEMANA DE 10/10 a 16/10/2016	SEMANA DE 03/10 a 09/10/2016	VAR % SEM. ANT.
150,60	157,80	-4,6
168,26	171,27	-1,8
152,95	150,20	1,8
166,97	172,16	-3,0
163,23	165,40	-1,3
185,68	182,93	1,5
161,87	166,14	-2,6
166,00	170,00	-2,4
163,02	170,87	-4,6
160,88	160,93	0,0
162,86	178,26	-8,6
165,26	166,75	-0,9
173,10	173,10	0,0
169,54	176,58	-4,0
218,00	218,00	0,0
143,76	149,53	-3,9
176,13	180,80	-2,6
158,70	164,03	-3,2
171,00	176,00	-2,8
172,00	174,72	-1,6
177,76	182,33	-2,5
175,61	179,11	-2,0
147,00	151,76	-3,1
183,79	184,41	-0,3
160,78	162,86	-1,3
<b>161,06</b>	<b>164,94</b>	<b>-2,3</b>

Preços de Mercado do Porco classe E na UE

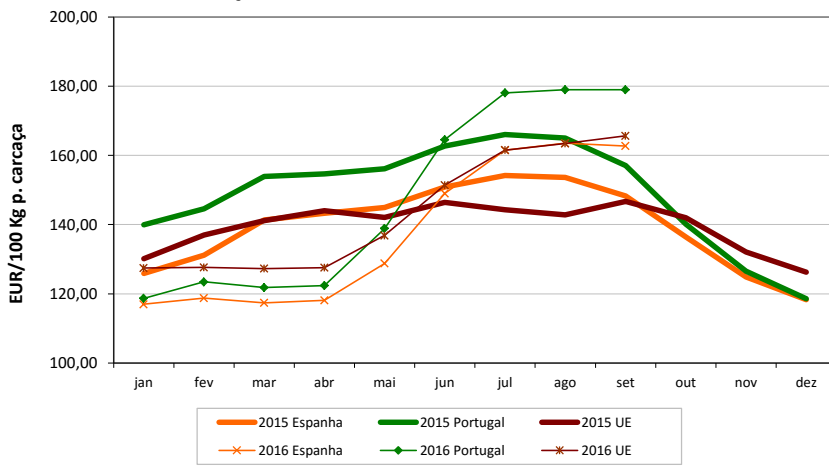

**Nota:**

As carcaças dos suínos são divididas em classes de acordo com o teor estimado de carne magra em percentagem de peso da carcaça:

**Classe S** - 60 % ou mais

**Classe E** - 55 % ou mais

#### LEITÕES de cerca de 20 Kg (EUR / Unidade)

Bélgica	44,00	45,00	-2,2
República Checa	42,18	42,19	0,0
Dinamarca	45,29	46,08	-1,7
Alemanha	54,50	55,10	-1,1
Estónia	35,52	38,95	-8,8
Espanha	31,58	29,58	6,8
França	36,80	37,20	-1,1
Croácia	37,11	37,10	0,0
Itália	70,11	70,11	0,0
Luxemburgo	44,08	44,08	0,0
Hungria	29,75	44,08	-32,5
Malta	91,36	91,36	0,0
Países Baixos	37,25	38,75	-3,9
Polónia	39,73	38,79	2,4
Portugal	39,00	39,00	0,0
Eslováquia	71,80	71,80	0,0
Finlândia	34,24	35,20	-2,7
Suécia	76,69	81,63	-6,1
Reino Unido	55,22	56,43	-2,1
<b>U.E.</b>	<b>43,93</b>	<b>44,29</b>	<b>-0,8</b>

Preços de Mercado dos Leitões de 20 Kg

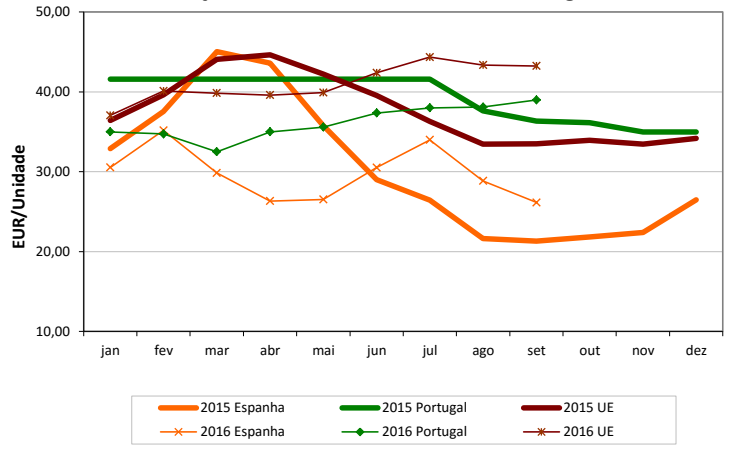

## Suíños

### ÍNDICE DE PREÇOS DE PRODUTOS AGRÍCOLAS NO PRODUTOR (Base 2010)

(Continente)

	setembro 2016	agosto 2016	setembro 2015	Var. % Mês ant.	Var. % Mês ano ant.
<b>Suíños</b>	111,50	111,90	101,40	-0,4	10,0

FONTE: INE

### ABATES APROVADOS PARA CONSUMO - janeiro a agosto

(Portugal)

	Cabeças		tonelada		Var. Cabeças (%)	Var. tonel. (%)
	2016	2015	2016	2015	Acum.ano ant.	Acum.ano ant.
<b>Leitões</b>	742 461	686 770	5 197	4 756	8,1	9,3
<b>Porcos de Engorda</b>	2 982 026	2 955 203	243 729	240 364	0,9	1,4
<b>Reprodutores</b>	21 719	23 321	3 306	3 474	-6,9	-4,8
<b>TOTAL</b>	3 746 206	3 665 294	252 231	248 594	2,2	1,5

FONTE: INE (dados provisórios)

### COMÉRCIO INTERNACIONAL - janeiro a agosto

tonelada

	ENTRADAS		SAÍDAS		Var. %	Var. %
	2016	2015	2016	2015	ENTRADAS 16/15	SAÍDAS 16/15
<b>Carne Congelada</b>	15 655,3	18 198,0	12 555,6	8 381,6	-14,0	49,8
<b>Carne Fresca/Refrig.</b>	53 331,4	64 339,1	12 883,3	11 205,5	-17,1	15,0
<b>Outros Suínos Vivos</b>	71 993,9	83 757,1	14 998,6	15 227,9	-14,0	-1,5
<b>Suíños Rep. Raça Pura</b>	45,7	118,9	165,9	321,0	-61,6	-48,3
<b>Miudezas</b>	1 373,5	1 884,1	7 010,2	5 750,4	-27,1	21,9
<b>TOTAL</b>	142 399,8	168 297,2	47 613,6	40 886,4	-15,4	16,5

1000 EUR

<b>Carne Congelada</b>	32 058,3	38 848,5	23 030,1	18 802,3	-17,5	22,5
<b>Carne Fresca/Refrig.</b>	127 620,1	146 403,1	24 665,0	25 598,6	-12,8	-3,6
<b>Outros Suínos Vivos</b>	81 221,3	104 477,6	24 310,1	24 743,3	-22,3	-1,8
<b>Suíños Rep. Raça Pura</b>	56,7	291,8	143,5	404,8	-80,6	-64,6
<b>Miudezas</b>	2 062,5	2 655,2	3 978,1	2 863,7	-22,3	38,9
<b>TOTAL</b>	243 018,9	292 676,2	76 126,8	72 412,7	-17,0	5,1

FONTE: INE (2015 - dados provisórios; 2016 - dados preliminares)

 Para consulta de preços de produtos agrícolas consultar o site [www.gpp.pt/Cot](http://www.gpp.pt/Cot)

 O SIMA no Facebook - <http://www.facebook.com/SIMA.Portugal>

Coordenação Central

Gabinete de Planeamento, Políticas e Administração Geral

Direção de Serviços de Estatística

Divisão de Estatística

SISTEMA DE INFORMAÇÃO DE MERCADOS AGRÍCOLAS

Praça do Comércio

1149-010 LISBOA

Tel: 213 234 600

Fax: 213 234 603

 E-mail: [sima@gpp.pt](mailto:sima@gpp.pt)

O conhecimento do mercado é a chave do sucesso!

O SIMA disponibiliza informação essencial para os empresários agrícolas e outros agentes tomarem as melhores decisões