

Newsletter

Informação Semanal – 17-10 a 23-10-2016

 As Newsletter do SIMA podem também ser consultadas no faceou em:
<https://www.facebook.com/SIMA.Portugal>

Aves e Ovos

CONJUNTURA SEMANAL - AVES

Na semana em análise a cotação média nacional do frango abatido (65% - de 1100 a 1300 g) sofreu uma redução em relação à semana anterior (-5 cêntimos / Kg). O frango vivo (de 1,8 Kg), o peru vivo (de 14 a 15 Kg) e o peru abatido (80% - de 5,7 a 9,8 Kg) mantiveram-se estáveis em relação à semana anterior.

Na região Centro a oferta de frango foi muito abundante nas duas áreas de mercado analisadas, Dão-Lafões e Litoral Centro; a procura foi relativamente fraca em Dão-Lafões e média no Litoral Centro, tendo baixado em relação à semana anterior nas duas áreas. As vendas para o mercado externo melhoraram um pouco nas últimas semanas, mas não foi suficiente para escoar o excesso de produto. No que se refere às cotações +freq., verificou-se uma redução das cotações do frango abatido de 1100-1300 g e de >1300 g no Litoral Centro (-5 cêntimos / Kg) e de 1100-1300 g em Dão-Lafões (-10 cêntimos / Kg). O frango do campo (2,3 a 2,5 Kg) baixou em relação à semana anterior (-10 cêntimos / Kg) e o peru abatido manteve-se estável em Dão-Lafões. As galinhas vivas, quer pesadas, quer semipesadas, pautaram-se pela estabilidade relativamente à semana anterior.

Na região do Ribatejo e Oeste, na área de mercado do Ribatejo e Oeste, a oferta de frango foi média e a procura foi relativamente fraca. Esta semana a tendência foi de completa estabilidade de cotações.

COTAÇÕES MÉDIAS NACIONAIS - SEMANAIS

PRODUTO	Unidade de Comercialização	Estádio de Comercialização	MÉDIA DA SEMANA	VARIACÃO PERCENTUAL		
				Semana Anterior	Semana Homóloga do ano anterior	Semana Homóloga do Quinquénio 2011-2015
Frango vivo - 1,8 Kg	EUR / Kg P.V.	entrada centro abate	0,73	0,0	-23,2	-24,7
Frango 65% - 1,1 a 1,3 Kg	EUR / Kg P.C.	porta do cliente	1,22	-3,9	-21,3	-24,2
Peru vivo - 14 a 15 Kg	EUR / Kg P.V.	entrada centro abate	1,30	0,0	-16,1	-13,3
Peru 80% - 5,7 a 9,8 Kg	EUR / Kg P.C.	porta do cliente	2,15	0,0	-7,7	-6,1

NOTA: Frango 65% - frango depenado, eviscerado, sem cabeça nem patas e sem pescoço, coração, fígado e moela;
 Peru 80% - peru depenado, eviscerado, sem cabeça nem patas, com pescoço, coração, fígado e moela;

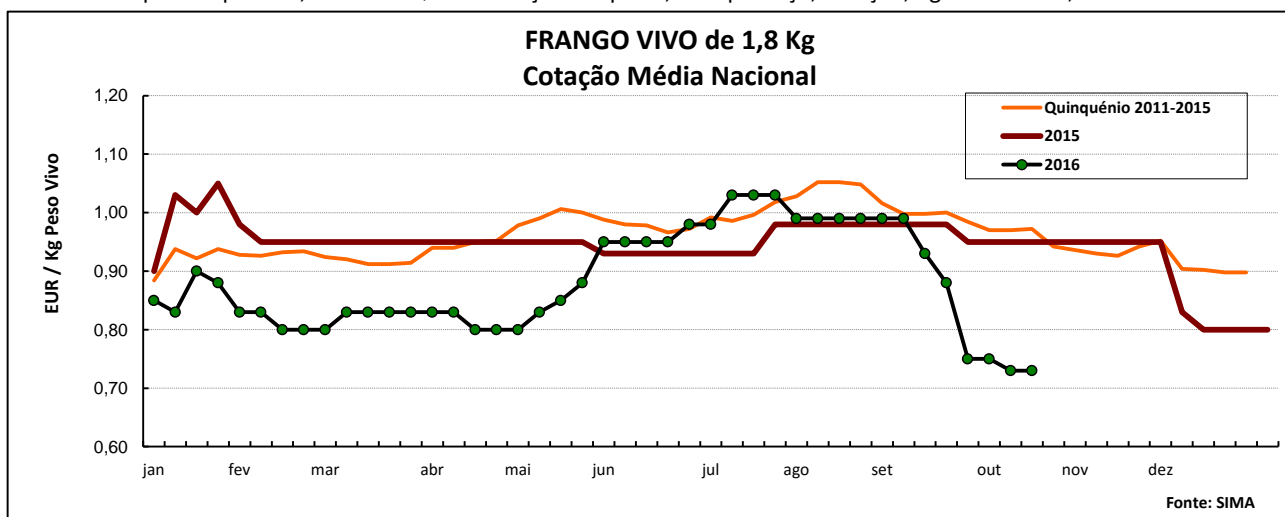

Aves e Ovos

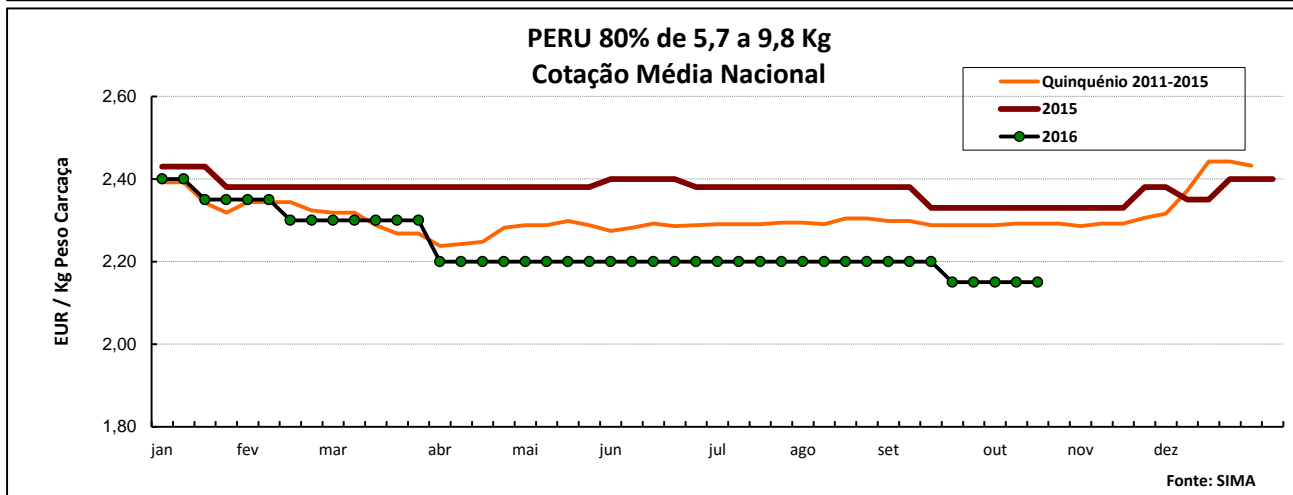
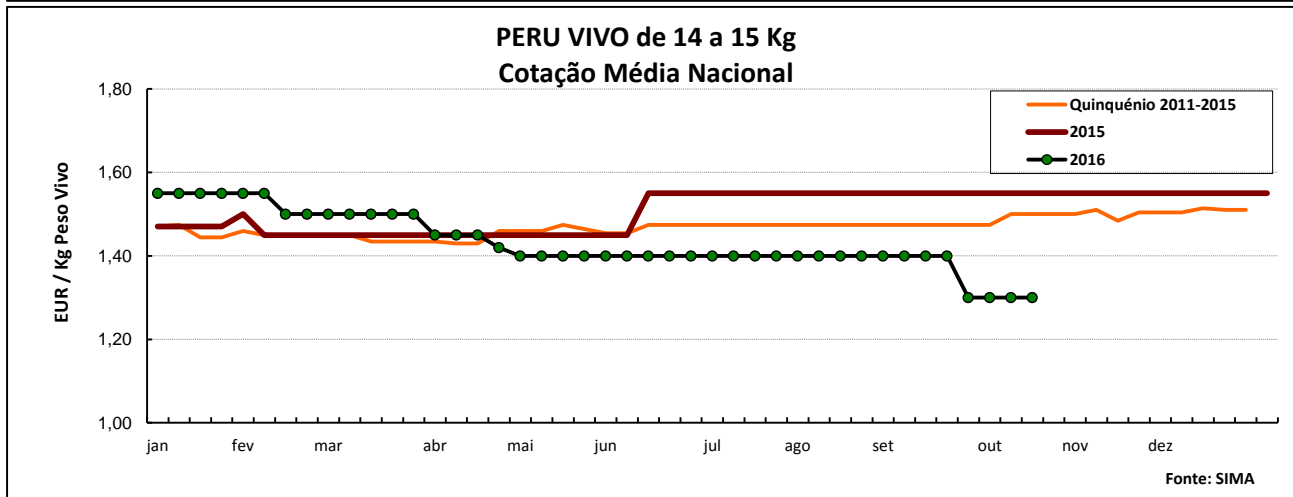
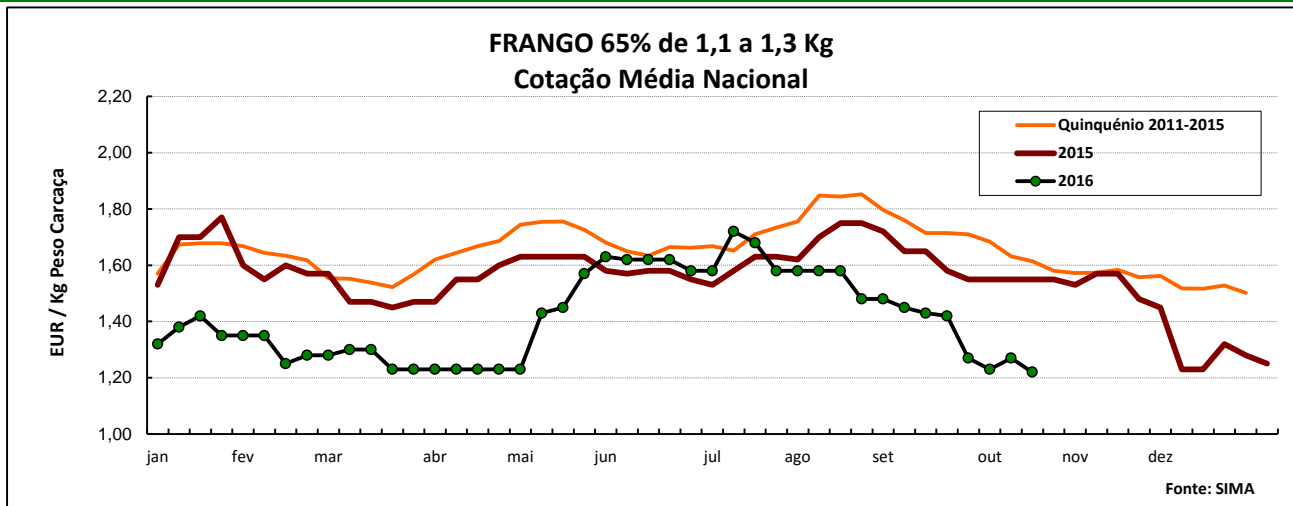

COTAÇÕES MÉDIAS NACIONAIS - MENSAIS

Produto	Unidade de Comercialização	Estádio de Comercialização	setembro 2016	Variação Percentual		
				agosto 2016	setembro 2015	setembro Quinquénio 2011-2015
Frango vivo - 1.8 Kg	EUR / Kg P.V.	entrada centro abate	0,91	-8,3	-6,6	-8,9
Frango 65 % - 1,1 a 1,3 Kg	EUR / Kg P.C.	porta do cliente	1,41	-9,3	-12,3	-18,6
Peru vivo - 14 a 15 Kg	EUR / Kg P.V.	entrada centro abate	1,38	-1,4	-11,0	-6,4
Peru 80 % - 5,7 a 9,8 Kg	EUR / Kg P.C.	porta do cliente	2,18	-0,9	-6,9	-4,8

Nota: Kg P.C. - Kg de peso carcaça; Kg P.V. - Kg de peso vivo

Aves e Ovos

CONJUNTURA SEMANAL - OVOS

Após o ligeiro acréscimo generalizado da passada semana, na semana em análise a cotação média nacional do ovo na produção (ovo a peso de 60-68 g) sofreu um ligeiro decréscimo, -2 cêntimos / Kg; os ovos classificados e embalados em ovotermo das classes de peso **M** e **L** mantiveram-se estáveis.

Na região Centro a oferta e a procura de ovo foram médias nas duas áreas de mercado, Dão-Lafões e Litoral Centro; a oferta aumentou em relação à semana anterior em Dão-Lafões. No que se refere às cotações, apenas se registaram alguns acréscimos ao nível das cot. mín. no Litoral Centro: +2 cêntimos / Kg para o ovo a peso, +1 a +3 cêntimos / dúzia para os ovos classificados, em cartão e ovotermo das classes de peso L e XL e ainda +1 cêntimo / dúzia para os ovos classificados em ovotermo da classe M.

Na região do Ribatejo e Oeste, na área de mercado do Ribatejo e Oeste, a oferta de ovo foi relativamente abundante e a procura relativamente animada. Relativamente às cotações verificou-se apenas uma redução das cot. máx. e +freq. do ovo a peso, -5 cêntimos / Kg.

COTAÇÕES MÉDIAS NACIONAIS - SEMANAIS

PRODUTO	Unidade de Comercialização	Estádio de Comercialização	MÉDIA DA SEMANA	Variação Percentual		
				Semana anterior	Semana homóloga do ano anterior	Semana homóloga do Quinquénio 2011-2015
Ovo classif. L embalado	EUR / dúzia	porta do cliente	0,94	0,0	-12,1	-7,8
Ovo classif. M embalado	EUR / dúzia	porta do cliente	0,84	0,0	-13,4	-9,7
Ovo a peso de 60-68 g *	EUR / Kg	saída do aviário	0,83	-2,4	-13,5	-3,5

NOTA: Classes de peso dos ovos: **XL:** > ou = 73 g; **L:** > ou = a 63 g e < 73 g; **M:** > ou = a 53 g e < 63 g; **S:** < 53 g.

* as cotações do quinquénio 2011-2015 dizem respeito ao Ovo à produção (vários calibres) em cartão - unidade de comercialização EUR / dúzia, de 2011 a 2013.

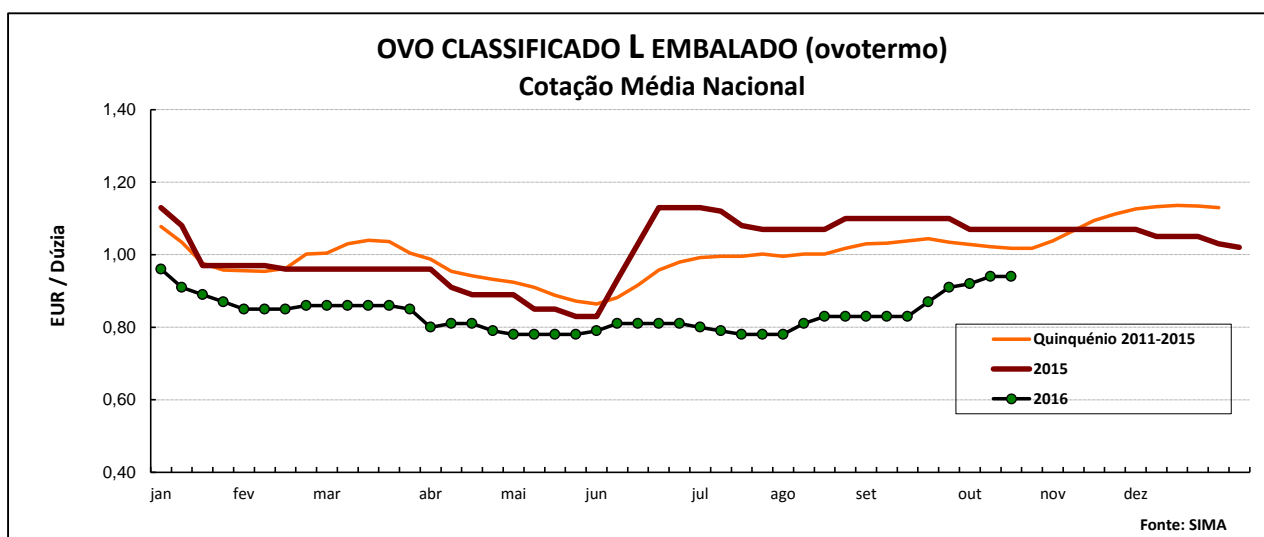

Aves e Ovos

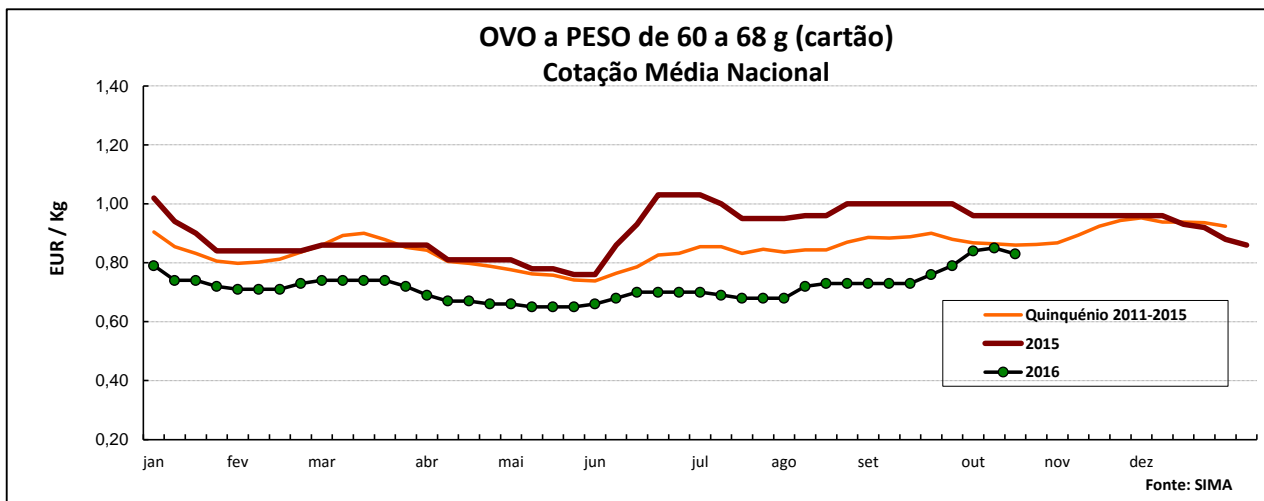
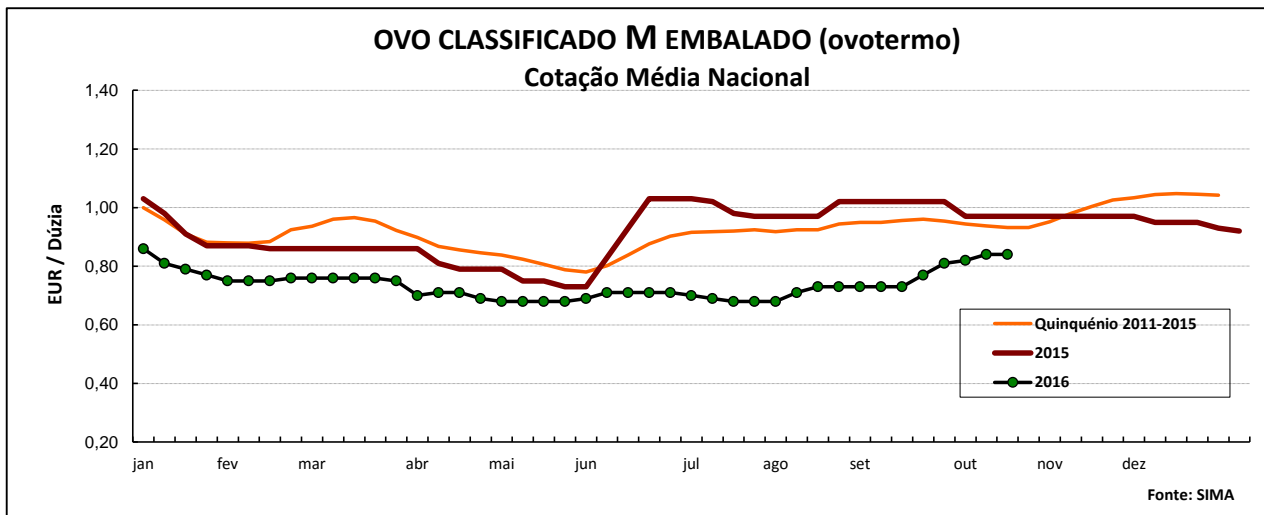

NOTA: No gráfico acima as cotações do Quinquénio de 2011-2015 dizem respeito ao **Ovo à produção (vários calibres) em cartão** - unidade de comercialização **EUR / dúzia**, de 2011 a 2013.
A recolha de cotações deste produto deixou de ser efetuada no final de 2013, uma vez que as respetivas transações deixaram de ser significativas.

COTAÇÕES MÉDIAS NACIONAIS - MENSAIS

Produto	Unidade de Comercialização	Estádio de Comercialização	setembro 2016 (EUR / dúzia)	Variação Percentual		
				agosto 2016	setembro 2015	setembro Quinquénio 2011-2015
Ovo classif. L embalado	EUR / dúzia	porta do cliente	0,85	5,1	-22,4	-17,7
Ovo classif. M embalado	EUR / dúzia	porta do cliente	0,75	5,8	-26,1	-21,1
Ovo a peso de 60-68 g *	EUR / Kg	saída do aviário	0,75	4,6	-25,2	-15,7

* as cotações do quinquénio 2011-2015 dizem respeito ao **Ovo à produção (vários calibres) em cartão** - unidade de comercialização **EUR / dúzia**, de 2011 a 2013.

Aves e Ovos

PREÇOS MÉDIOS DE MERCADO NA U.E. FRANGO 65 % (EUR / 100 Kg Peso Carcaça)

PAÍSES	SEMANA DE 10/10 a 16/10/2016	SEMANA DE 03/10 a 09/10/2016	VAR % SEM. ANT.
Bélgica	168,00	171,00	-1,8
Bulgária	141,82	140,35	1,0
República Checa	174,58	175,63	-0,6
Dinamarca	236,69	225,84	4,8
Alemanha	267,00	267,00	0,0
Estónia	179,00	179,00	0,0
Grécia	215,50	215,50	0,0
Espanha	155,82	156,60	-0,5
França	225,00	225,00	0,0
Croácia	184,73	187,38	-1,4
Irlanda	97,63	97,63	0,0
Itália	187,50	182,50	2,7
Chipre	253,95	253,95	0,0
Letónia	160,06	157,70	1,5
Lituânia	137,88	130,63	5,6
Hungria	140,98	140,98	0,0
Malta	222,25	222,25	0,0
Países Baixos	181,00	181,00	0,0
Áustria	183,39	184,48	-0,6
Polónia	109,76	108,51	1,2
Portugal	127,00	123,00	3,3
Romenia	151,31	152,48	-0,8
Eslovénia	194,05	198,66	-2,3
Eslováquia	147,03	161,28	-8,8
Finlândia	255,07	256,11	-0,4
Suécia	268,73	281,91	-4,7
Reino Unido	148,45	148,45	0,0
U.E.	175,13	174,73	0,2

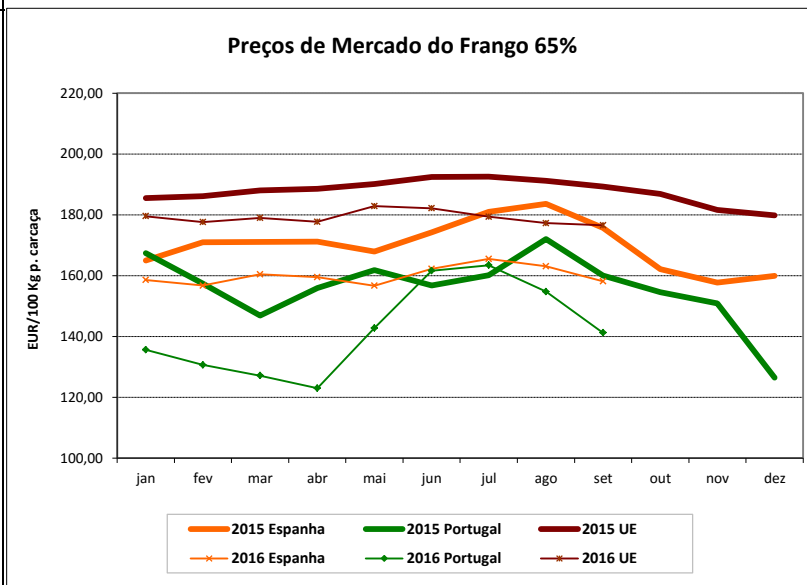

OVOS L / M (EUR / 100 Kg)

PAÍSES	SEMANA DE 10/10 a 16/10/2016	SEMANA DE 03/10 a 09/10/2016	VAR % SEM. ANT.
Bélgica	94,30	93,51	0,8
Bulgária	106,49	106,08	0,4
República Checa	87,07	90,45	-3,7
Dinamarca	172,04	171,97	0,0
Alemanha *	101,67	98,21	3,5
Estónia	109,21	113,31	-3,6
Grécia	142,80	142,80	0,0
Espanha	83,83	83,38	0,5
França	107,76	107,20	0,5
Croácia	162,48	160,53	1,2
Irlanda	138,33	138,33	0,0
Itália	141,67	142,86	-0,8
Chipre	176,35	176,35	0,0
Letónia	97,12	101,86	-4,7
Lituânia	106,31	101,97	4,3
Hungria	116,50	116,50	0,0
Malta	164,28	164,28	0,0
Países Baixos	94,00	93,00	1,1
Áustria *	169,05	170,49	-0,8
Polónia	131,10	131,15	0,0
Portugal	111,11	108,47	2,4
Romenia	99,99	99,71	0,3
Eslovénia	138,31	143,95	-3,9
Eslováquia	99,27	99,79	-0,5
Finlândia	129,56	127,82	1,4
Suécia *	194,20	196,05	-0,9
Reino Unido	104,51	104,51	0,0
U.E.	111,34	110,94	0,4

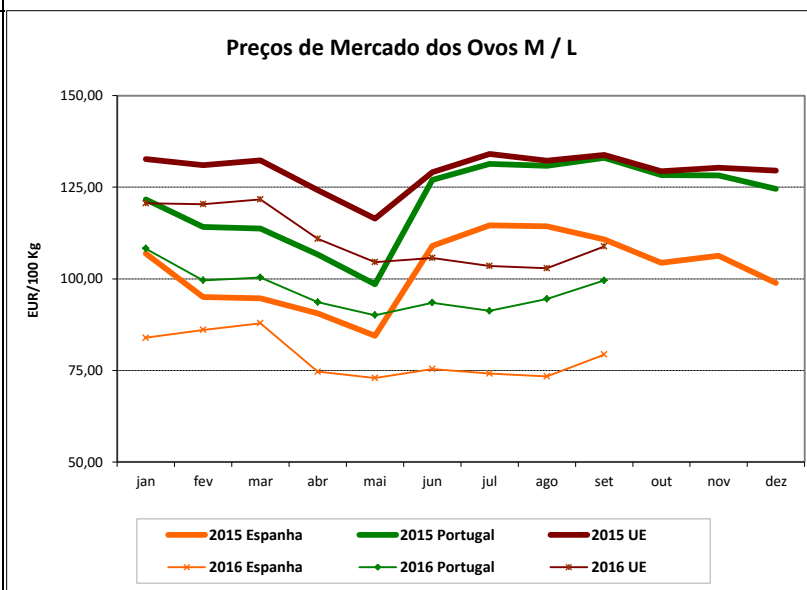

(Reg (CE) 504/2009)

* produção de ovos no solo; todos os outros países produção em gaiola

Fonte: Comissão Europeia

Aves e Ovos

COMÉRCIO INTERNACIONAL DE OVOS - janeiro a agosto

milhares de unidades

	ENTRADAS		SAÍDAS		Var. % ENTRADAS 16/15	Var. % SAÍDAS 16/15
	2016	2015	2016	2015		
Ovos de galinha frescos	55 832	65 287	183 623	151 780	-14,5	21,0
Ovos de outras aves domésticas frescos ou conserv.	337	808	49 651	90 474	-58,3	-45,1
Ovos de outras aves frescos ou conservados	23 886	38 248	3 276	18 481	-37,5	-82,3
TOTAL	80 055	104 343	236 550	260 735	-23,3	-9,3

1000 EUR

Ovos de galinha frescos	2 897,3	4 106,6	10 165,1	10 209,3	-29,4	-0,4
Ovos de outras aves domésticas frescos ou conserv.	32,6	53,6	2 198,9	6 347,6	-39,2	-65,4
Ovos de outras aves frescos ou conservados	1 130,1	2 051,1	179,1	510,9	-44,9	-64,9
TOTAL	4 059,9	6 211,3	12 543,1	17 067,8	-34,6	-26,5

FONTE: INE (2015 - dados provsórios; 2016 - dados preliminares)

COMÉRCIO INTERNACIONAL DE AVES - janeiro a agosto

tonelada

	ENTRADAS		SAÍDAS		Var. % ENTRADAS 16/15	Var. % SAÍDAS 16/15
	2016	2015	2016	2015		
Carne galos/galinhas fresca ou refrigerada	2 654,0	2 857,5	6 593,6	7 768,2	-7,1	-15,1
Carne galos/galinhas congelada	1 641,1	1 348,5	874,3	1 349,2	21,7	-35,2
Carne peru/perua congelada	22,3	215,7	26,6	48,0	-89,7	-44,6
Carne peru/perua fresca ou refrigerada	1 981,0	2 176,2	94,5	2,6	-9,0	3529,5
Pedaços/Miudezas galos/galinhas congelada	10 398,6	10 263,9	3 534,6	2 729,1	1,3	29,5
Pedaços/Miudezas galos/galinhas fres./refrig.	8 434,5	8 176,3	877,8	1 007,6	3,2	-12,9
Pedaços/Miudezas peru/perua congelada	5 624,0	5 491,7	1 478,2	1 640,2	2,4	-9,9
Pedaços/Miudezas peru/perua fres./refrig.	12 236,9	10 373,4	650,7	886,4	18,0	-26,6
TOTAL Galos/Galinhas	23 128,2	22 646,3	11 880,2	12 854,2	2,1	-7,6
TOTAL Peru/Perua	19 864,2	18 257,0	2 250,0	2 577,3	8,8	-12,7

1000 EUR

Carne galos/galinhas fresca ou refrigerada	4 024,8	4 499,0	9 284,7	12 544,3	-10,5	-26,0
Carne galos/galinhas congelada	2 544,3	2 345,4	1 508,5	2 348,9	8,5	-35,8
Carne peru/perua congelada	49,8	454,0	76,9	93,2	-89,0	-17,6
Carne peru/perua fresca ou refrigerada	4 083,6	5 074,8	169,3	10,1	-19,5	1576,7
Pedaços/Miudezas galos/galinhas congelada	14 664,6	14 976,8	4 239,5	3 517,9	-2,1	20,5
Pedaços/Miudezas galos/galinhas fres./refrig.	16 248,0	15 687,4	1 092,3	2 673,2	3,6	-59,1
Pedaços/Miudezas peru/perua congelada	12 837,7	12 239,7	1 501,1	1 923,0	4,9	-21,9
Pedaços/Miudezas peru/perua fres./refrig.	41 779,7	40 067,4	539,5	1 256,4	4,3	-57,1
TOTAL Galos/Galinhas	37 481,7	37 508,5	16 124,9	21 084,3	-0,1	-23,5
TOTAL Peru/Perua	58 750,8	57 835,9	2 286,8	3 282,7	1,6	-30,3

FONTE: INE (2015 - dados provsórios; 2016 - dados preliminares)

Aves e Ovos

ÍNDICE DE PREÇOS DE PRODUTOS AGRÍCOLAS NO PRODUTOR (Base 2010)

(Continente)

	setembro 2016	agosto 2016	setembro 2015
Aves de Capoeira	98,60	105,70	108,00
Ovos	96,90	90,40	129,00

Var. % Mês ant.	Var. % Mês ano ant.
-6,7	-8,7
7,2	-24,9

FONTE: INE

ABATES APROVADOS PARA CONSUMO

janeiro a agosto (Portugal)

	tonelada		Var. (%) Acum.ano ant.	1000 unidades		Var. (%) Acum.ano ant.
	2016	2015		2016	2015	
Frangos de carne	175 779	165 205	6,4	1 138 535	1 103 316	3,2
Peru	23 704	23 259	1,9			

FONTE: INE (dados provisórios)

PRODUÇÃO DE OVOS PARA CONSUMO

janeiro a agosto (Portugal)

 Para consulta de preços de produtos agrícolas consultar o site www.gpp.pt/Cot

 O SIMA no Facebook - <http://www.facebook.com/SIMA.Portugal>

O conhecimento do mercado é a chave do sucesso!

 O  disponibiliza informação essencial para os empresários agrícolas e outros agentes tomarem as melhores decisões

Coordenação Central

Gabinete de Planeamento, Políticas e Administração Geral

Direção de Serviços de Estatística

Divisão de Estatística

SISTEMA DE INFORMAÇÃO DE MERCADOS AGRÍCOLAS

Praça do Comércio

1149-010 LISBOA

Tel: 213 234 600

Fax: 213 234 603

 E-mail: sima@gpp.pt