

Newsletter

Informação Semanal – 15-08 a 21-08-2016

As Newsletter do SIMA podem também ser consultadas no facebook em:
<https://www.facebook.com/SIMA.Portugal>

Suíños

CONJUNTURA SEMANAL

Na semana em análise a cotação média nacional do porco classe E manteve-se estável pela 5ª semana consecutiva. Os leitões de <12 Kg voltaram a subir (+5 cêntimos / Kg) e os de 19-25 Kg mantiveram-se estáveis.

No Entre Douro e Minho a oferta e a procura de suínos para abate foram médias. A concorrência do produto importado continuou forte, principalmente com origem em Espanha. Estabilidade de cotações do porco classe E.

Na Beira Litoral a oferta de suínos para abate foi média e a procura foi animada, tendo o consumo aumentado nas últimas semanas. A entrada de produto oriundo do mercado externo, nomeadamente de Espanha, tem diminuído ligeiramente nos últimos meses. No que se refere aos leitões, a procura é animada e a oferta regional insuficiente. Estabilidade do porco classe E e dos leitões de <12 Kg.

No Alentejo a oferta e a procura de suínos para abate foram médias. Estabilidade de cotações do porco classe E e dos leitões, de <12 Kg e de 19-25 Kg.

Na Beira Interior a oferta de suínos para abate foi relativamente abundante e a procura relativamente animada. As cotações do porco classe E mantiveram-se estáveis.

No Algarve registou-se um pequeno acréscimo da cotação mín. do porco classe E (+1 cêntimo / Kg); os leitões de <12 Kg aumentaram significativamente em relação à semana anterior (+17 cêntimos / Kg na cot. +freq.).

COTAÇÕES MÉDIAS NACIONAIS - SEMANAIS

| Produto | Unidade de Comercialização | Estádio de Comercialização | MÉDIA DA SEMANA | Variação Percentual | | |
|-------------------------------|----------------------------|----------------------------|-----------------|---------------------|---------------------------------|---|
| | | | | Semana anterior | Semana homóloga do ano anterior | Semana homóloga do Quinquénio 2011-2015 |
| Porco classe E (57% *) | EUR / Kg P.C. | Entrada Matadouro | 1,79 | 0,0 | 8,5 | -0,6 |
| Leitão até 12 Kg | EUR / Kg P.V. | Saída Produção | 2,58 | 2,0 | -13,1 | -13,1 |
| Leitão 19 a 25 Kg | EUR / Kg P.V. | Saída Produção | 1,90 | 0,0 | 5,6 | 6,7 |

* Carne magra em % de peso da carcaça

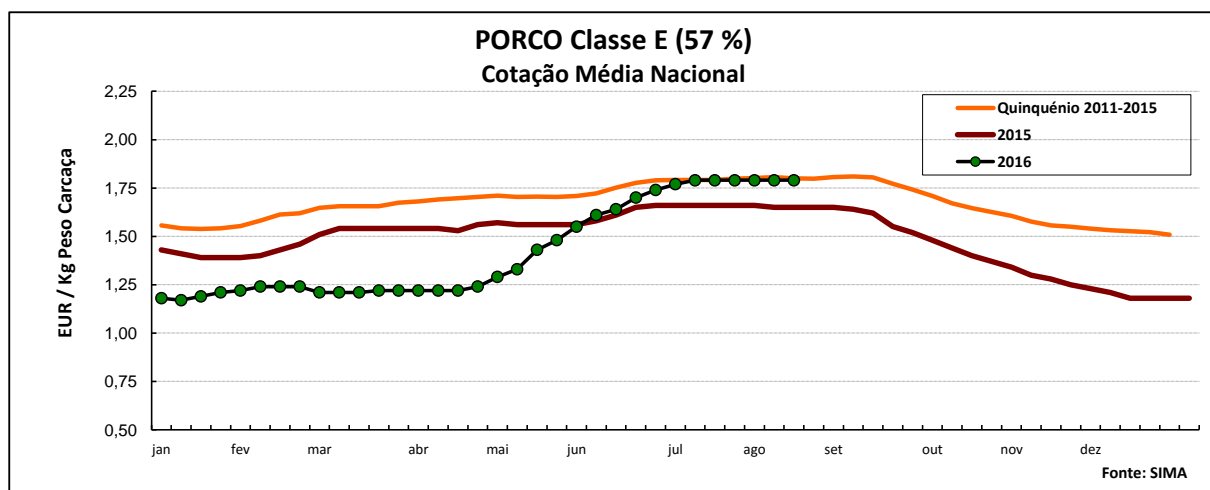

Suínos

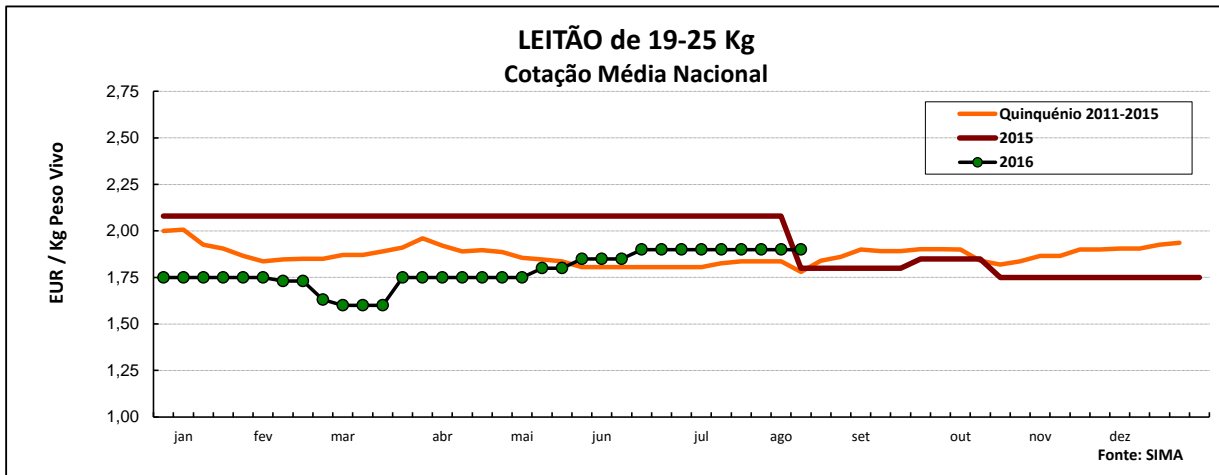
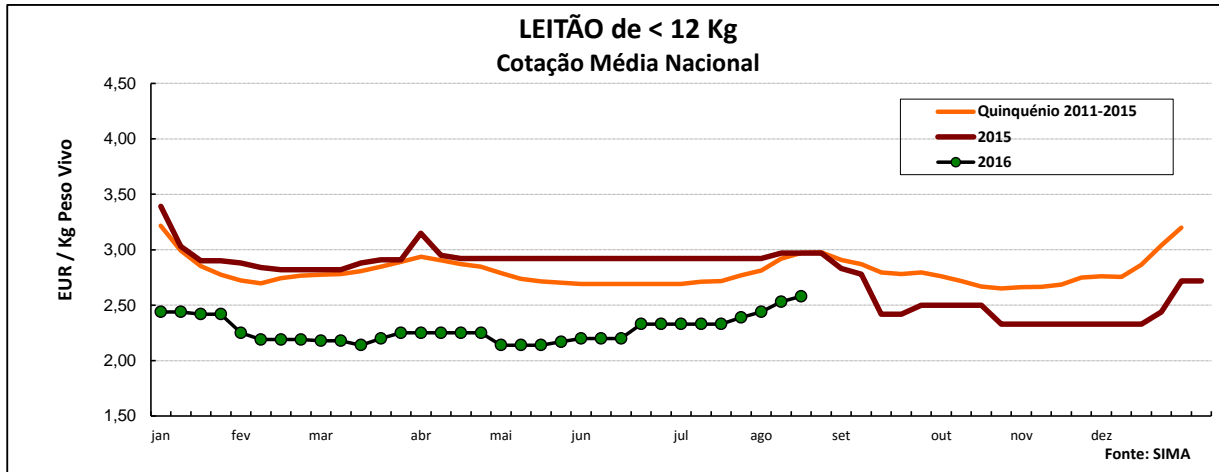

COTAÇÕES MÉDIAS NACIONAIS - MENSAIS

| Produto | Unidade de Comercialização | Estádio de Comercialização | julho 2016 | Variação Percentual | | |
|-----------------------------|----------------------------|----------------------------|-------------|---------------------|------------|----------------------------|
| | | | | junho 2016 | julho 2015 | julho Quinquénio 2011-2015 |
| Porco classe E (57%) | EUR / Kg P.C. | Entrada Matadouro | 1,79 | 8,3 | 7,5 | -0,4 |
| Leitão até 12 Kg | EUR / Kg P.V. | Saída Produção | 2,35 | 4,1 | -19,7 | -13,9 |
| Leitão 19 a 25 Kg | EUR / Kg P.V. | Saída Produção | 1,90 | 1,6 | -8,7 | 4,5 |

Nota: Kg P.C. - Kg de peso carcaça; Kg P.V. - Kg de peso vivo

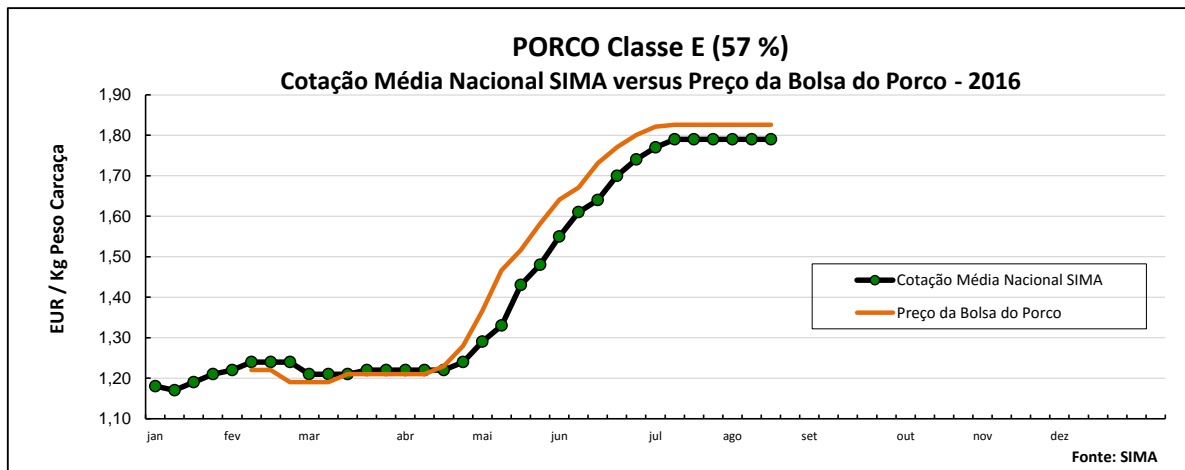

Suínos

Cotações em Mercados / Bolsas UE

1. ESPANHA

1.1. LÉRIDA - BOLSA

| | | Cotação em EUR | | | | Variação (%) Sem. Ant. |
|--|-----------|----------------|------------|------------|------------|---------------------------|
| | | 04/08/2016 | 11/08/2016 | 04/08/2016 | 11/08/2016 | |
| Porco Acabado de Lérida "Normal" Leitão (20 Kg) | Kg P.Vivo | 1,323 | 1,323 | 1,741 | 1,741 | 0,0 |
| | Unidade | 27,50 | 25,50 | | | |

1.2. BINEFAR - BOLSA

| | | Cotação em EUR | | | | Variação (%) Sem. Ant. |
|--------------------------------------|----------------|----------------|------------|------------|------------|---------------------------|
| | | 10/08/2016 | 17/08/2016 | 10/08/2016 | 17/08/2016 | |
| Porco "Normal" Leitão de 16-18 Kg | Kg P.Vivo | 1,320 | 1,320 | 1,737 | 1,737 | 0,0 |
| | Unidade (Mín.) | 27,50 | 26,00 | | | |

1.3. "LONJA AGROPECUÁRIA DEL EBRO"

| | | Cotação em EUR | | | | Variação (%) Sem. Ant. |
|-----------------------------------|-----------|----------------|------------|------------|------------|---------------------------|
| | | 11/08/2016 | 18/08/2016 | 11/08/2016 | 18/08/2016 | |
| Porco "Normal" Leitão de 20 Kg | Kg P.Vivo | 1,323 | 1,323 | 1,741 | 1,741 | 0,0 |
| | Unidade | 35,00 | 33,00 | | | |

2. FRANÇA - BREITANHA

| | | Cotação em EUR | | Variação (%) Sem. Ant. |
|----------------------------|--------------|----------------|------------|---------------------------|
| | | 11/08/2016 | 17/08/2016 | |
| Porco 56 TMP * (80-102 Kg) | Kg P.Carçaça | 1,463 | 1,464 | 0,1 |
| Porco de reforma | Kg P.Carçaça | 1,164 | 1,160 | -0,3 |

* Taxa de músculo das peças

3. DINAMARCA

| | | Cotação em DKK | | Cotação em EUR | | Variação (%) Sem. Ant. |
|---------------------------------|--------------|----------------|-------------|----------------|-------------|---------------------------|
| | | sem 32/2016 | sem 33/2016 | sem 32/2016 | sem 33/2016 | |
| Porco 61 % carne - 70,0-89,9 Kg | Kg P.Carçaça | 10,40 | 10,40 | 1,398 | 1,398 | 0,0 |

4. PAÍSES BAIXOS - BOLSA

| | | Cotação em EUR | | Variação Sem Ant. (Cêntimos/Kg) | Variação (%) Sem. Ant. |
|------------------|--------------|----------------|------------|---------------------------------------|---------------------------|
| | | 10/08/2016 | 17/08/2016 | | |
| Porco 56 % carne | Kg P.Carçaça | 1,66 | 1,66 | | 0,00 |
| Leitão | Unidade | 47,50 | 47,50 | - | 0,00 |

5. ALEMANHA

| | | Cotação em EUR | | Variação Sem Ant. (Cêntimos/Kg) | Variação (%) Sem. Ant. |
|------------------|--------------|----------------|------------|---------------------------------------|---------------------------|
| | | 10/08/2016 | 17/08/2016 | | |
| Porco 56 % carne | Kg P.Carçaça | 1,660 | 1,660 | 0,0 | 0,0 |

6. PORTUGAL - BOLSA DO PORCO (MONTIJO)

| | | Cotação em EUR | | Variação Sem Ant. (Cêntimos/Kg) | Variação Sem Ant. (%) |
|---|--------------|----------------|--------------|---------------------------------------|-----------------------------|
| | | 11/08/2016 | 18/08/2016 | | |
| Porco classe E - 57% de músculo (à entrada do matadouro) | Kg P.Carçaça | 1,826 | 1,826 | 0,0 | 0,0 |

Suínos

PREÇOS MÉDIOS DE MERCADO NA U.E. (Reg (CE) 1249/2008 e Reg exec. (UE) 148/2014)

PORCO CLASSE E (EUR / 100 Kg Peso Carcaça)

| PAÍSES | SEMANA DE 08/08 a 14/08/2016 | SEMANA DE 01/08 a 07/08/2016 | VAR % SEM. ANT. |
|-----------------|------------------------------|------------------------------|-----------------|
| Bélgica | 147,00 | 147,00 | 0,0 |
| Bulgária | 183,79 | 183,41 | 0,2 |
| República Checa | 162,75 | 162,28 | 0,3 |
| Dinamarca | 147,48 | 146,14 | 0,9 |
| Alemanha | 169,74 | 169,88 | -0,1 |
| Estónia | 151,58 | 151,94 | -0,2 |
| Grécia | 184,41 | 185,34 | -0,5 |
| Espanha | 163,38 | 163,10 | 0,2 |
| França | 157,00 | 157,00 | 0,0 |
| Croácia | 163,74 | 165,87 | -1,3 |
| Irlanda | 151,90 | 152,00 | -0,1 |
| Itália | 196,20 | 198,39 | -1,1 |
| Chipre | 192,05 | 192,05 | 0,0 |
| Letónia | 171,34 | 172,25 | -0,5 |
| Lituânia | 160,69 | 162,47 | -1,1 |
| Luxemburgo | 168,30 | 152,00 | 10,7 |
| Hungria | 172,90 | 173,07 | -0,1 |
| Malta | 218,00 | 152,00 | 43,4 |
| Países Baixos | 147,74 | 147,77 | 0,0 |
| Áustria | 168,48 | 168,21 | 0,2 |
| Polónia | 164,51 | 163,62 | 0,5 |
| Portugal | 179,00 | 179,00 | 0,0 |
| Romenia | 171,88 | 172,01 | -0,1 |
| Eslovénia | 169,63 | 171,48 | -1,1 |
| Eslováquia | 169,72 | 168,82 | 0,5 |
| Finlândia | 145,57 | 148,72 | -2,1 |
| Suécia | 181,77 | 152,00 | 19,6 |
| Reino Unido | 154,16 | 152,00 | 1,4 |
| U.E. | 163,65 | 163,06 | 0,4 |

PORCO CLASSE S (EUR / 100 Kg Peso Carcaça)

| SEMANA DE 08/08 a 14/08/2016 | SEMANA DE 01/08 a 07/08/2016 | VAR % SEM. ANT. |
|------------------------------|------------------------------|-----------------|
| 156,80 | 156,80 | 0,0 |
| 166,23 | 166,64 | -0,2 |
| 153,40 | 152,05 | 0,9 |
| 175,34 | 175,37 | 0,0 |
| 159,62 | 159,46 | 0,1 |
| 184,41 | 185,34 | -0,5 |
| 168,07 | 168,07 | 0,0 |
| 165,00 | 165,00 | 0,0 |
| 166,82 | 169,88 | -1,8 |
| 152,78 | 152,66 | 0,1 |
| 166,30 | 168,61 | -1,4 |
| 163,29 | 164,20 | -0,6 |
| 175,50 | 175,50 | 0,0 |
| 176,49 | 176,55 | 0,0 |
| 218,00 | 218,00 | 0,0 |
| 148,88 | 148,91 | 0,0 |
| 180,56 | 180,54 | 0,0 |
| 166,45 | 165,60 | 0,5 |
| 180,00 | 180,00 | 0,0 |
| 174,75 | 174,42 | 0,2 |
| 178,88 | 179,63 | -0,4 |
| 174,78 | 175,16 | -0,2 |
| 150,38 | 152,80 | -1,6 |
| 186,17 | 186,17 | 0,0 |
| 157,37 | 155,83 | 1,0 |
| 165,27 | 165,11 | 0,1 |

Preços de Mercado do Porco classe E na UE

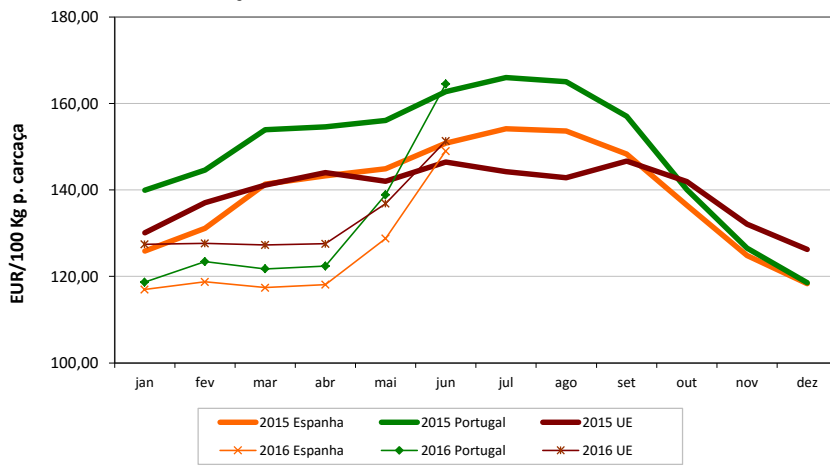

Nota:

As carcaças dos suínos são divididas em classes de acordo com o teor estimado de carne magra em percentagem de peso da carcaça:

Classe S - 60 % ou mais

Classe E - 55 % ou mais

LEITÕES de cerca de 20 Kg (EUR / Unidade)

| | | | |
|-----------------|--------------|--------------|-------------|
| Bélgica | 47,00 | 47,00 | 0,0 |
| República Checa | 35,97 | 35,96 | 0,0 |
| Dinamarca | 45,31 | 45,31 | 0,0 |
| Alemanha | 54,80 | 54,90 | -0,2 |
| Estónia | 35,00 | 34,40 | 1,7 |
| Espanha | 30,34 | 31,82 | -4,7 |
| França | 36,00 | 35,80 | 0,6 |
| Croácia | 31,89 | 32,85 | -2,9 |
| Itália | 68,09 | 68,09 | 0,0 |
| Luxemburgo | 43,72 | 41,31 | 5,8 |
| Hungria | 30,16 | 30,09 | 0,2 |
| Malta | 91,36 | 91,36 | 0,0 |
| Países Baixos | 39,75 | 40,00 | -0,6 |
| Polónia | 37,65 | 36,89 | 2,1 |
| Portugal | 38,00 | 38,00 | 0,0 |
| Eslováquia | 66,10 | 68,13 | -3,0 |
| Finlândia | 39,11 | 36,94 | 5,9 |
| Suécia | 81,53 | 81,53 | 0,0 |
| Reino Unido | 52,65 | 52,35 | 0,6 |
| U.E. | 43,59 | 43,85 | -0,6 |

Preços de Mercado dos Leitões de 20 Kg

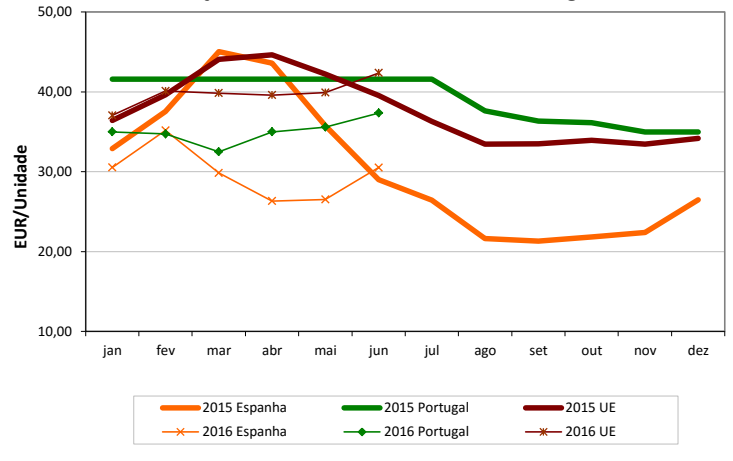

Suíños

ÍNDICE DE PREÇOS DE PRODUTOS AGRÍCOLAS NO PRODUTOR (Base 2010)

(Continente)

| | julho 2016 | junho 2016 | julho 2015 | Var. % Mês ant. | Var. % Mês ano ant. |
|---------------|---------------|---------------|---------------|--------------------|------------------------|
| Suíños | 111,40 | 103,10 | 107,30 | 8,1 | 3,8 |

FONTE: INE

ABATES APROVADOS PARA CONSUMO - janeiro a junho

(Portugal)

| | Cabeças | | tonelada | | Var. Cabeças (%) | Var. tonel. (%) |
|--------------------------|-----------|-----------|----------|---------|------------------|-----------------|
| | 2016 | 2015 | 2016 | 2015 | Acum.ano ant. | Acum.ano ant. |
| Leitões | 510 047 | 455 256 | 3 573 | 3 149 | 12,0 | 13,5 |
| Porcos de Engorda | 2 233 487 | 2 199 596 | 184 498 | 180 660 | 1,5 | 2,1 |
| Reprodutores | 17 085 | 18 173 | 2 610 | 2 685 | -6,0 | -2,8 |
| TOTAL | 2 760 619 | 2 673 025 | 190 680 | 186 494 | 3,3 | 2,2 |

FONTE: INE (dados provisórios)

COMÉRCIO INTERNACIONAL - janeiro a junho

tonelada

| | ENTRADAS | | SAÍDAS | | Var. % | Var. % |
|------------------------------|-----------|-----------|----------|----------|----------------|--------------|
| | 2016 | 2015 | 2016 | 2015 | ENTRADAS 16/15 | SAÍDAS 16/15 |
| Carne Congelada | 11 982,2 | 12 856,9 | 9 165,1 | 6 249,2 | -6,8 | 46,7 |
| Carne Fresca/Refrig. | 37 357,3 | 45 405,2 | 10 197,7 | 8 891,7 | -17,7 | 14,7 |
| Outros Suínos Vivos | 54 818,3 | 62 585,8 | 13 578,5 | 12 077,3 | -12,4 | 12,4 |
| Suíños Rep. Raça Pura | 45,2 | 110,3 | 119,9 | 709,1 | -59,0 | -83,1 |
| Miudezas | 1 139,5 | 1 133,0 | 5 165,5 | 4 990,5 | 0,6 | 3,5 |
| TOTAL | 105 342,5 | 122 091,1 | 38 226,7 | 32 917,8 | -13,7 | 16,1 |

1000 EUR

| | | | | | | |
|------------------------------|-----------|-----------|----------|----------|-------|-------|
| Carne Congelada | 23 743,4 | 27 934,3 | 16 151,0 | 14 620,2 | -15,0 | 10,5 |
| Carne Fresca/Refrig. | 85 509,0 | 100 985,4 | 18 755,7 | 20 647,3 | -15,3 | -9,2 |
| Outros Suínos Vivos | 56 330,1 | 77 157,7 | 22 418,0 | 20 116,7 | -27,0 | 11,4 |
| Suíños Rep. Raça Pura | 55,4 | 258,7 | 97,3 | 928,6 | -78,6 | -89,5 |
| Miudezas | 1 603,2 | 1 725,2 | 2 821,5 | 2 482,0 | -7,1 | 13,7 |
| TOTAL | 167 241,1 | 208 061,4 | 60 243,5 | 58 794,7 | -19,6 | 2,5 |

FONTE: INE (dados preliminares)

 Para consulta de preços de produtos agrícolas consultar o site www.gpp.pt/Cot

 O SIMA no Facebook - <http://www.facebook.com/SIMA.Portugal>

Coordenação Central

Gabinete de Planeamento, Políticas e Administração Geral

Direção de Serviços de Estatística

Divisão de Estatística

SISTEMA DE INFORMAÇÃO DE MERCADOS AGRÍCOLAS

Praça do Comércio

1149-010 LISBOA

Tel: 213 234 600

Fax: 213 234 603

 E-mail: sima@gpp.pt

O conhecimento do mercado é a chave do sucesso!

O SIMA disponibiliza informação essencial para os empresários agrícolas e outros agentes tomarem as melhores decisões