

Newsletter

Informação Semanal – 15-08 a 21-08-2016

As Newsletter do SIMA podem também ser consultadas no faceou em:
<https://www.facebook.com/SIMA.Portugal>

Aves e Ovos

CONJUNTURA SEMANAL - AVES

Na semana em análise o frango, quer vivo (de 1,8 Kg), quer abatido (65% - de 1100 a 1300 g) e o peru, quer vivo (de 14 a 15 Kg), quer abatido (80% - de 5,7 a 9,8 Kg), mantiveram-se novamente estáveis em relação à semana anterior.

Na região Centro a oferta de frango foi abundante na área de mercado de Dão-Lafões e muito abundante no Litoral Centro; a procura foi animada em Dão-Lafões e muito animada no Litoral Centro. A procura de frango de churrasco está animada, o que é normal para a época; nas classes de peso superiores a procura a oferta é abundante, nomeadamente no Litoral Centro. A evolução das cotações do frango abatido foi distinta, subida em Dão-Lafões para as classes de peso de 900-1100 g e 1100-1300 g (+5 cêntimos / Kg) e descida no Litoral Centro para as classes de 1100-1300 g e >1300 g (-5 cêntimos / Kg). Em Dão-Lafões a procura de frango do campo (2,3 a 2,5 Kg) é normal para a época, tendo ocorrido um acréscimo da cotação máx. (+10 cêntimos / Kg); estabilidade do peru abatido. Subida da cotação +freq. das galinhas vivas pesadas em Dão-Lafões (+2 cêntimos / Kg).

Na região do Ribatejo e Oeste, na área de mercado do Ribatejo e Oeste, a oferta de frango foi média e a procura foi animada. Estabilidade de cotações, quer para o frango, quer para o peru, vivos e abatidos e também para as galinhas vivas, pesadas e semipesadas.

COTAÇÕES MÉDIAS NACIONAIS - SEMANAIS

PRODUTO	Unidade de Comercialização	Estádio de Comercialização	MÉDIA DA SEMANA	VARIÇÃO PERCENTUAL		
				Semana Anterior	Semana Homóloga do ano anterior	Semana Homóloga do Quinquénio 2011-2015
Frango vivo - 1,8 Kg	EUR / Kg P.V.	entrada centro abate	0,99	0,0	1,0	-5,7
Frango 65 % - 1,1 a 1,3 Kg	EUR / Kg P.C.	porta do cliente	1,58	0,0	-9,7	-14,1
Peru vivo - 14 a 15 Kg	EUR / Kg P.V.	entrada centro abate	1,40	0,0	-9,7	-4,8
Peru 80 % - 5,7 a 9,8 Kg	EUR / Kg P.C.	porta do cliente	2,20	0,0	-7,6	-4,3

NOTA: Frango 65% - frango depenado, eviscerado, sem cabeça nem patas e sem pescoço, coração, fígado e moela;
Peru 80% - peru depenado, eviscerado, sem cabeça nem patas, com pescoço, coração, fígado e moela;

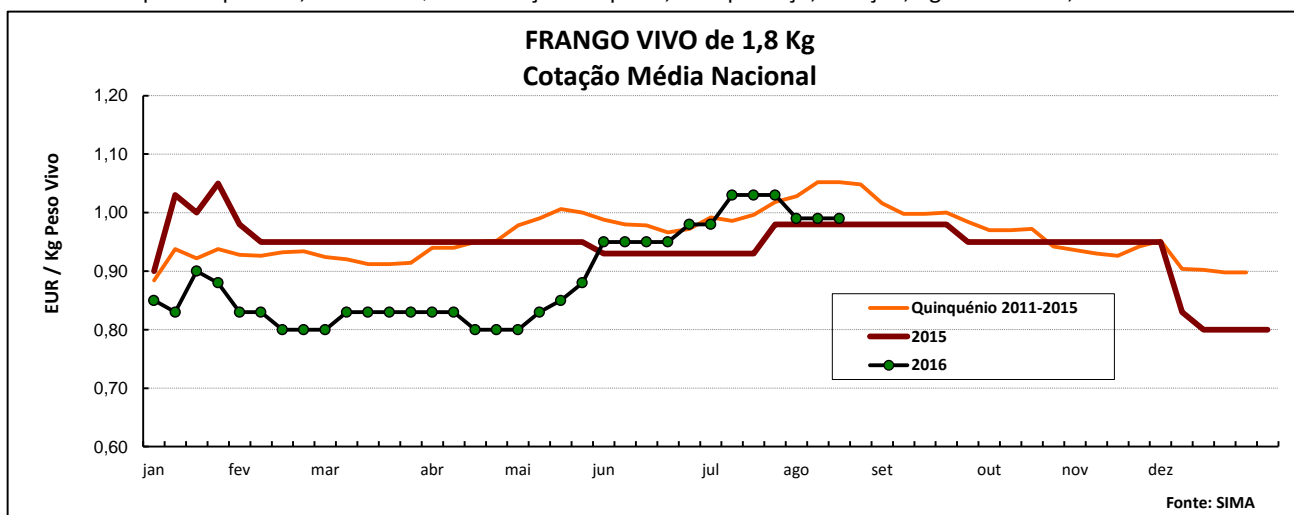

Aves e Ovos

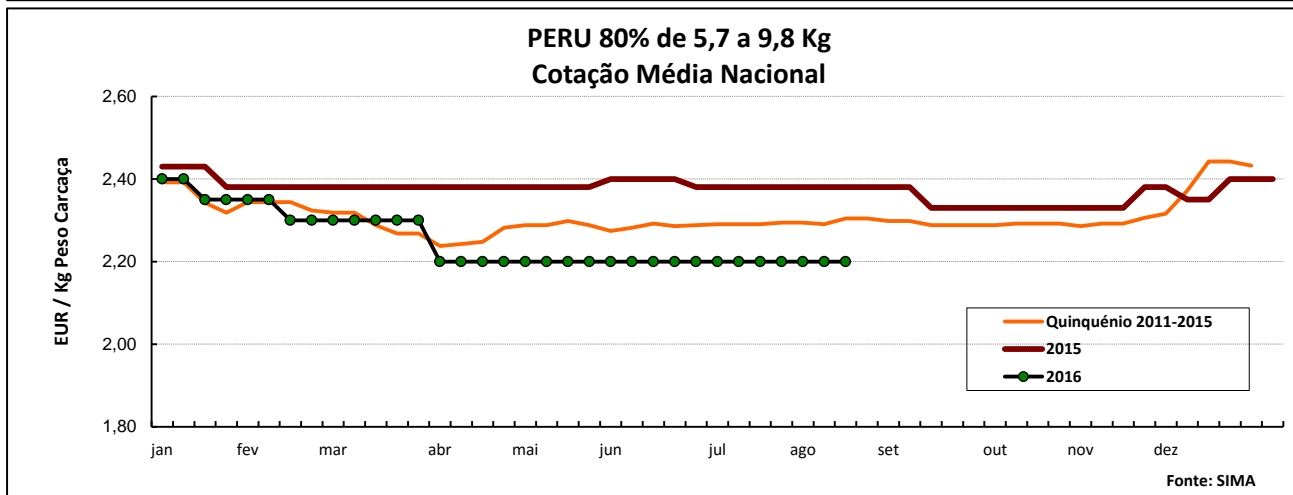
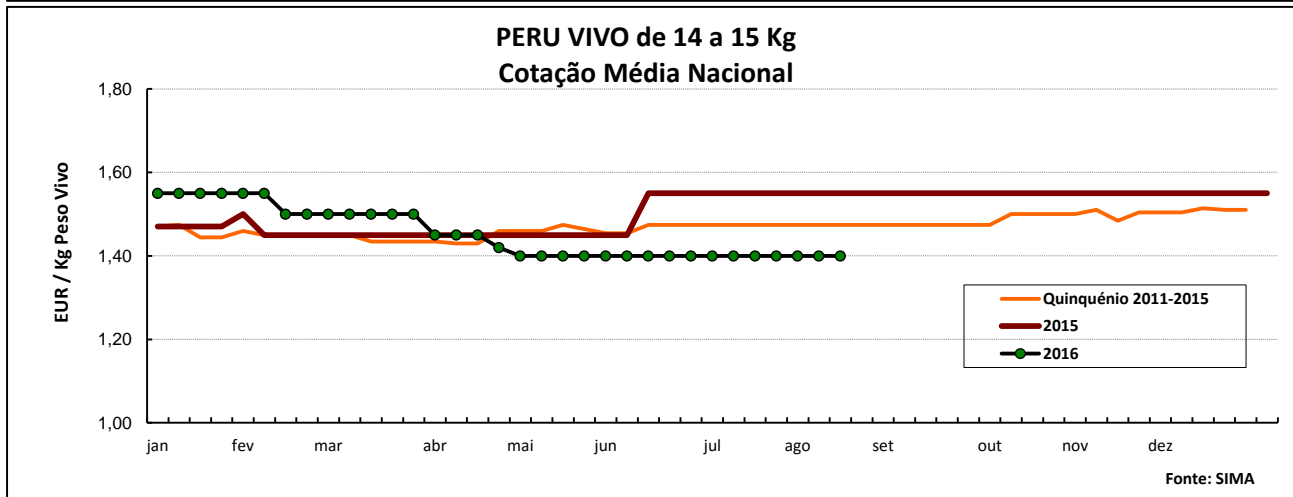
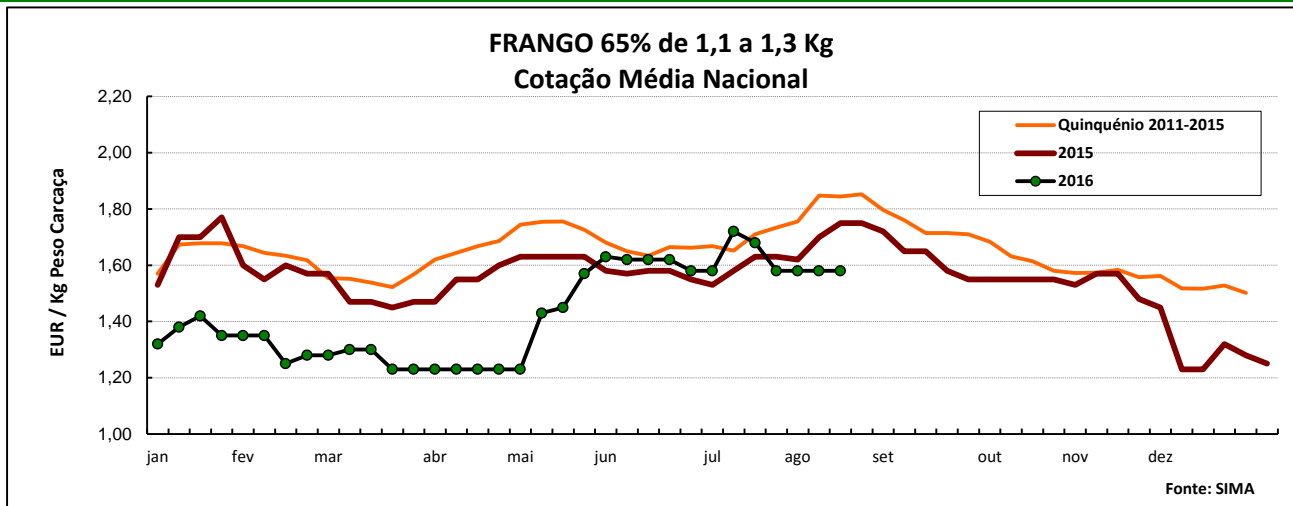

COTAÇÕES MÉDIAS NACIONAIS - MENSAIS

Produto	Unidade de Comercialização	Estádio de Comercialização	julho 2016	Variação Percentual		
				junho 2016	julho 2015	julho Quinquénio 2011-2015
Frango vivo - 1.8 Kg	EUR / Kg P.V.	entrada centro abate	1,02	6,4	7,1	1,8
Frango 65 % - 1,1 a 1,3 Kg	EUR / Kg P.C.	porta do cliente	1,64	1,6	2,6	-3,0
Peru vivo - 14 a 15 Kg	EUR / Kg P.V.	entrada centro abate	1,40	0,0	-9,7	-5,0
Peru 80 % - 5,7 a 9,8 Kg	EUR / Kg P.C.	porta do cliente	2,20	0,0	-7,6	-4,0

Nota: Kg P.C. - Kg de peso carcaça; Kg P.V. - Kg de peso vivo

Aves e Ovos

CONJUNTURA SEMANAL - OVOS

Na semana em análise as cotações médias nacionais dos ovos, quer do ovo na produção (ovo a peso de 60-68 g), +1 cêntimo / Kg, quer dos ovos classificados e embalados em ovotermo das classes de peso **M** e **L**, +2 cêntimos / dúzia, voltaram a aumentar ligeiramente em relação à semana anterior.

Na região Centro a oferta de ovo foi abundante e a procura muito animada nas duas áreas de mercado, Dão-Lafões e Litoral Centro, tendo a procura aumentado nas últimas semanas. No que se refere às cotações, em Dão-Lafões voltou a subir o ovo na produção (+2 cêntimos / Kg), mas esta semana também aumentaram os ovos classificados, em cartão e ovotermo, +2 cêntimos / dúzia para a classe de peso **S** e +5 cêntimos / dúzia para as classes **M**, **L** e **XL**.

Na região do Ribatejo e Oeste, na área de mercado do Ribatejo e Oeste, a oferta de ovo foi relativamente abundante e a procura foi relativamente animada. Após a subida generalizada ocorrida na passada semana, as cotações pautaram-se pela estabilidade, quer para o ovo a peso, quer para os ovos classificados, em cartão e ovotermo, de todas as classes de peso.

COTAÇÕES MÉDIAS NACIONAIS - SEMANAIS

PRODUTO	Unidade de Comercialização	Estádio de Comercialização	MÉDIA DA SEMANA	Variação Percentual		
				Semana anterior	Semana homóloga do ano anterior	Semana homóloga do Quinquénio 2011-2015
Ovo classif. L embalado	EUR / dúzia	porta do cliente	0,83	2,5	-22,4	-17,0
Ovo classif. M embalado	EUR / dúzia	porta do cliente	0,73	2,8	-24,7	-20,7
Ovo a peso de 60-68 g *	EUR / Kg	saída do aviário	0,73	1,4	-24,0	-13,1

NOTA: Classes de peso dos ovos: **XL:** > ou = 73 g; **L:** > ou = a 63 g e < 73 g; **M:** > ou = a 53 g e < 63 g; **S:** < 53 g.

* as cotações do quinquénio 2010-2014 dizem respeito ao Ovo à produção (vários calibres) em cartão - unidade de comercialização EUR / dúzia, de 2010 a 2013.

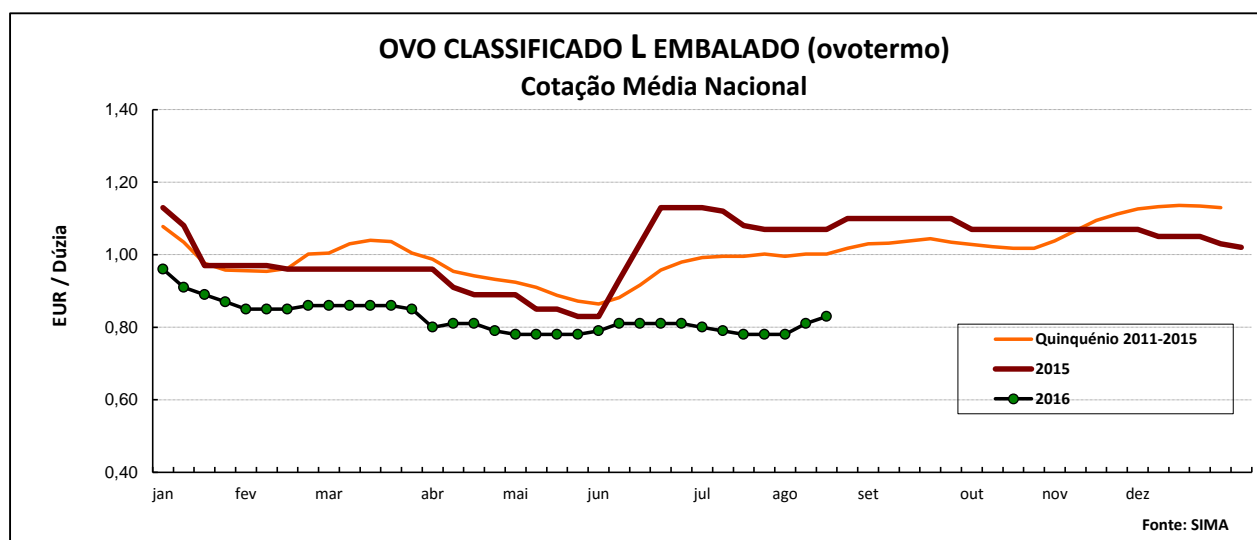

Aves e Ovos

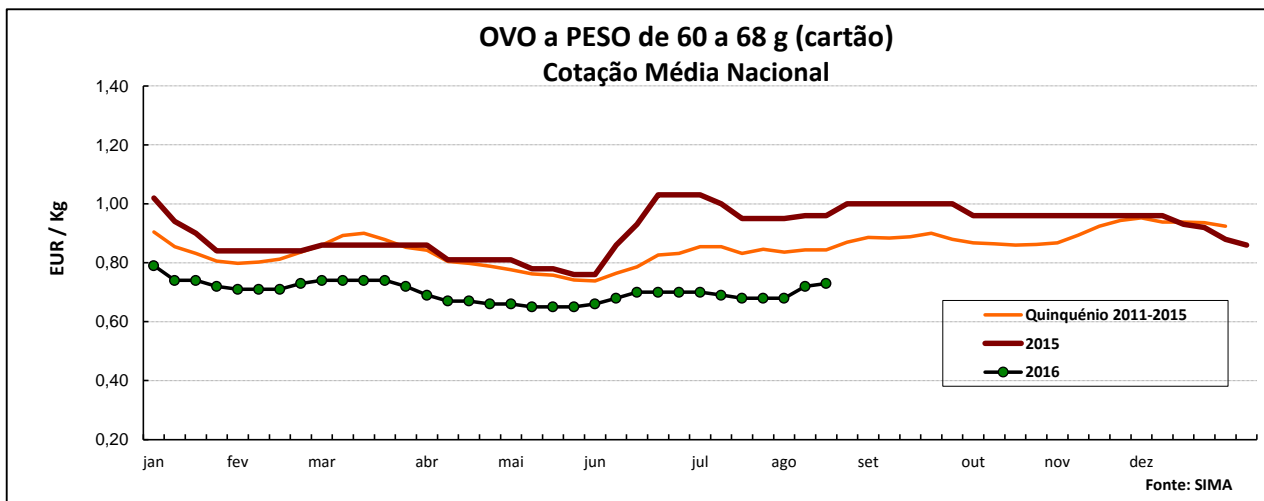
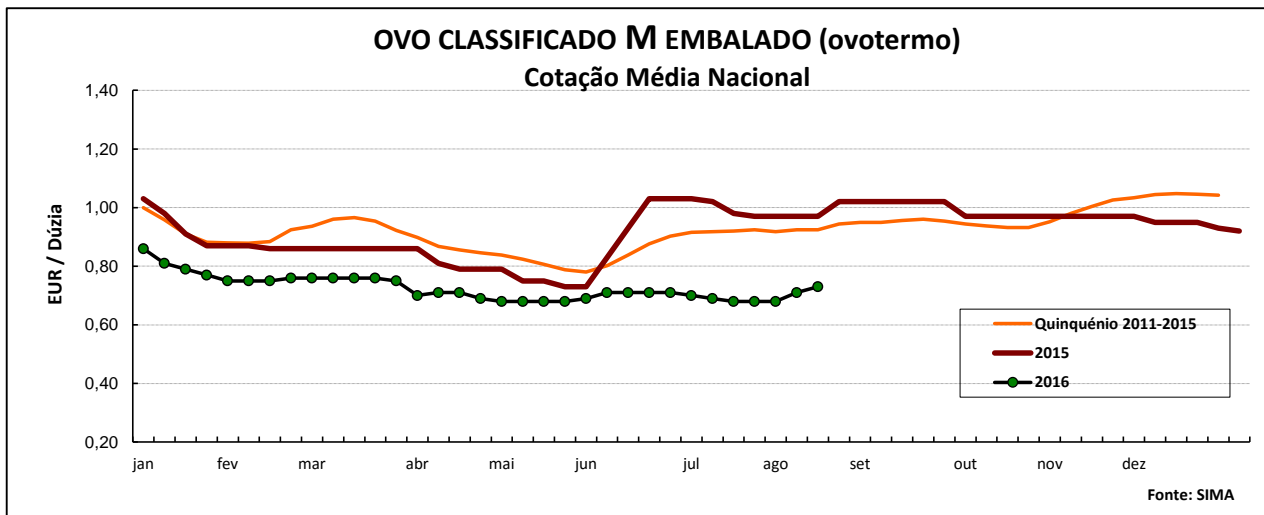

NOTA: No gráfico acima as cotações do Quinquénio de 2011-2015 dizem respeito ao **Ovo à produção (vários calibres) em cartão** - unidade de comercialização **EUR / dúzia**, de 2010 a 2013.
 A recolha de cotações deste produto deixou de ser efetuada no final de 2013, uma vez que as respetivas transações deixaram de ser significativas.

COTAÇÕES MÉDIAS NACIONAIS - MENSAIS

Produto	Unidade de Comercialização	Estádio de Comercialização	julho 2016 (EUR / dúzia)	Variação Percentual		
				junho 2016	julho 2015	julho Quinquénio 2011-2015
Ovo classif. L embalado	EUR / dúzia	porta do cliente	0,79	-2,3	-28,0	-20,7
Ovo classif. M embalado	EUR / dúzia	porta do cliente	0,69	-2,6	-30,8	-25,0
Ovo a peso de 60-68 g *	EUR / Kg	saída do aviário	0,69	-0,1	-29,6	-18,4

* as cotações do quinquénio 2011-2015 dizem respeito ao **Ovo à produção (vários calibres) em cartão** - unidade de comercialização **EUR / dúzia**, de 2010 a 2013.

Aves e Ovos

PREÇOS MÉDIOS DE MERCADO NA U.E. FRANGO 65 % (EUR / 100 Kg Peso Carça)

PAÍSES	SEMANA DE 01/08 a 07/08/2016	SEMANA DE 25/07 a 31/07/2016	VAR % SEM. ANT.
Bélgica	163,00	163,00	0,0
Bulgária	142,23	146,09	-2,6
República Checa	176,78	176,35	0,2
Dinamarca	230,57	230,82	-0,1
Alemanha	266,00	266,00	0,0
Estónia	184,00	183,00	0,5
Grécia	202,80	201,92	0,4
Espanha	162,91	165,39	-1,5
França	225,00	225,00	0,0
Croácia	171,35	179,93	-4,8
Irlanda	97,51	97,51	0,0
Itália	162,50	162,50	0,0
Chipre	253,87	253,87	0,0
Letónia	158,33	158,77	-0,3
Lituânia	143,92	141,91	1,4
Hungria	139,92	140,34	-0,3
Malta	222,50	222,50	0,0
Países Baixos	186,00	186,00	0,0
Áustria	184,89	183,04	1,0
Polónia	132,36	127,05	4,2
Portugal	158,00	158,00	0,0
Romenia	153,39	151,74	1,1
Eslovénia	196,37	193,09	1,7
Eslováquia	162,61	160,56	1,3
Finlândia	259,64	256,50	1,2
Suécia	271,03	271,03	0,0
Reino Unido	149,03	149,78	-0,5
U.E.	177,43	177,06	0,2

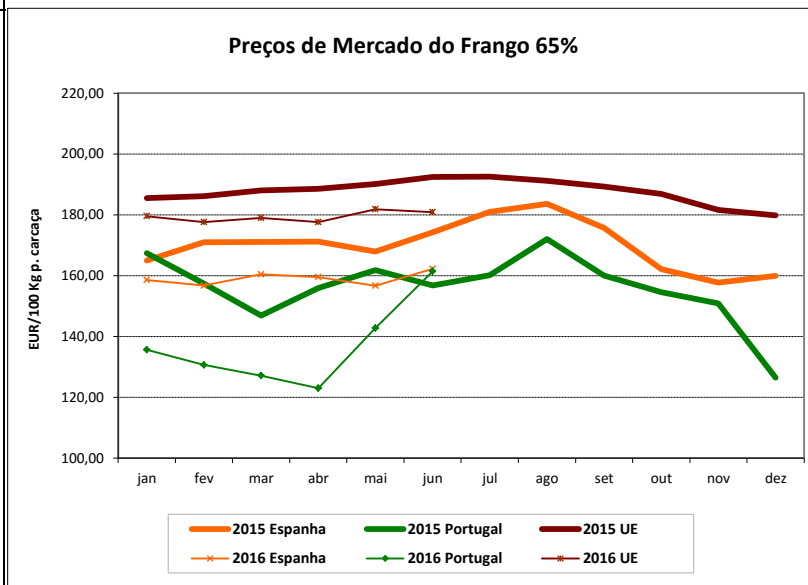

OVOS L / M (EUR / 100 Kg)

PAÍSES	SEMANA DE 01/08 a 07/08/2016	SEMANA DE 25/07 a 31/07/2016	VAR % SEM. ANT.
Bélgica	79,38	80,41	-1,3
Bulgária	102,73	90,29	13,8
República Checa	81,21	80,49	0,9
Dinamarca	172,09	172,07	0,0
Alemanha *	84,65	85,51	-1,0
Estónia	115,28	106,25	8,5
Grécia	146,00	146,00	0,0
Espanha	73,48	73,47	0,0
França	95,62	98,00	-2,4
Croácia	148,75	163,48	-9,0
Irlanda	137,24	137,24	0,0
Itália	138,49	138,49	0,0
Chipre	176,35	176,35	0,0
Letónia	92,11	85,71	7,5
Lituânia	95,09	92,85	2,4
Hungria	102,18	102,18	0,0
Malta	163,41	163,41	0,0
Países Baixos	79,00	81,00	-2,5
Áustria *	164,33	164,80	-0,3
Polónia	104,12	100,81	3,3
Portugal	89,95	89,95	0,0
Romenia	88,36	87,64	0,8
Eslovénia	120,08	119,27	0,7
Eslováquia	80,75	77,53	4,2
Finlândia	151,91	149,16	1,8
Suécia *	193,62	193,62	0,0
Reino Unido	109,32	113,94	-4,1
U.E.	101,04	101,60	-0,5

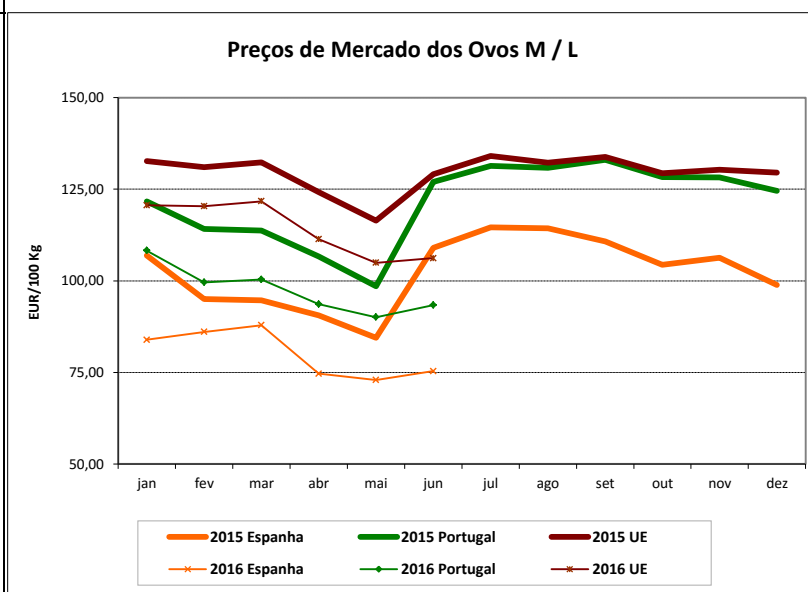

(Reg (CE) 504/2009)

* produção de ovos no solo; todos os outros países produção em gaiola

Fonte: Comissão Europeia

Aves e Ovos

COMÉRCIO INTERNACIONAL DE OVOS - janeiro a junho

milhares de unidades

	ENTRADAS		SAÍDAS		Var. % ENTRADAS 16/15	Var. % SAÍDAS 16/15
	2016	2015	2016	2015		
Ovos de galinha frescos	36 840	47 257	152 052	128 423	-22,0	18,4
Ovos de outras aves domésticas frescos ou conserv.	147	771	39 767	42 838	-81,0	-7,2
Ovos de outras aves frescos ou conservados	19 651	32 412	2 927	7 427	-39,4	-60,6
TOTAL	56 638	80 440	194 746	178 688	-29,6	9,0

1000 EUR

Ovos de galinha frescos	1 822,5	2 663,3	8 560,6	8 558,6	-31,6	0,0
Ovos de outras aves domésticas frescos ou conserv.	16,3	50,1	1 727,6	2 408,6	-67,4	-28,3
Ovos de outras aves frescos ou conservados	862,5	1 553,3	158,8	530,5	-44,5	-70,1
TOTAL	2 701,4	4 266,7	10 447,0	11 497,7	-36,7	-9,1

FONTE: INE (dados preliminares)

COMÉRCIO INTERNACIONAL DE AVES - janeiro a junho

tonelada

	ENTRADAS		SAÍDAS		Var. % ENTRADAS 16/15	Var. % SAÍDAS 16/15
	2016	2015	2016	2015		
Carne galos/galinhas fresca ou refrigerada	1 944,0	2 207,6	5 257,7	5 590,8	-11,9	-6,0
Carne galos/galinhas congelada	900,6	960,9	706,1	898,1	-6,3	-21,4
Carne peru/perua congelada	17,6	179,3	24,1	38,9	-90,2	-38,2
Carne peru/perua fresca ou refrigerada	1 528,2	1 483,3	93,8	2,6	3,0	3564,3
Pedaços/Miudezas galos/galinhas congelada	7 477,9	7 692,0	2 579,1	2 017,9	-2,8	27,8
Pedaços/Miudezas galos/galinhas fres./refrig.	5 847,0	6 450,6	643,6	411,4	-9,4	56,4
Pedaços/Miudezas peru/perua congelada	4 162,6	4 113,8	1 223,1	1 434,3	1,2	-14,7
Pedaços/Miudezas peru/perua fres./refrig.	8 850,6	7 878,9	559,1	710,3	12,3	-21,3
TOTAL Galos/Galinhas	16 169,5	17 311,1	9 186,5	8 918,2	-6,6	3,0
TOTAL Peru/Perua	14 559,1	13 655,3	1 900,0	2 186,0	6,6	-13,1

1000 EUR

Carne galos/galinhas fresca ou refrigerada	2 970,1	3 447,7	7 327,8	8 749,3	-13,9	-16,2
Carne galos/galinhas congelada	1 410,0	1 693,0	1 229,1	1 550,0	-16,7	-20,7
Carne peru/perua congelada	35,9	371,5	68,3	64,1	-90,3	6,5
Carne peru/perua fresca ou refrigerada	3 170,5	3 242,1	167,8	9,8	-2,2	1611,8
Pedaços/Miudezas galos/galinhas congelada	10 032,1	10 956,9	3 153,3	2 573,7	-8,4	22,5
Pedaços/Miudezas galos/galinhas fres./refrig.	10 988,5	12 066,0	800,0	570,3	-8,9	40,3
Pedaços/Miudezas peru/perua congelada	9 971,5	9 643,8	1 268,0	1 523,2	3,4	-16,8
Pedaços/Miudezas peru/perua fres./refrig.	30 989,4	30 129,4	463,1	1 006,9	2,9	-54,0
TOTAL Galos/Galinhas	25 400,7	28 163,6	12 510,3	13 443,3	-9,8	-6,9
TOTAL Peru/Perua	44 167,2	43 386,7	1 967,1	2 604,0	1,8	-24,5

FONTE: INE (dados preliminares)

Aves e Ovos

ÍNDICE DE PREÇOS DE PRODUTOS AGRÍCOLAS NO PRODUTOR (Base 2010)

(Continente)	julho	junho	julho	Var. % Mês ant.	Var. % Mês ano ant.
	2016	2016	2015		
Aves de Capoeira	108,30	103,20	106,70	4,9	1,5
Ovos	88,50	90,50	127,00	-2,2	-30,3

FONTE: INE

ABATES APROVADOS PARA CONSUMO

janeiro a junho (Portugal)

	tonelada		Var. (%) Acum.ano ant.	1000 unidades		Var. (%) Acum.ano ant.
	2016	2015		2016	2015	
Frangos de carne	130 364	119 299	9,3	862 313	800 598	7,7
Peru	17 284	17 273	0,1			

FONTE: INE (dados provisórios)

PRODUÇÃO DE OVOS PARA CONSUMO

janeiro a junho (Portugal)

 Para consulta de preços de produtos agrícolas consultar o site www.gpp.pt/Cot

 O SIMA no Facebook - <http://www.facebook.com/SIMA.Portugal>

O conhecimento do mercado é a chave do sucesso!

 O  disponibiliza informação essencial para os empresários agrícolas e outros agentes tomarem as melhores decisões

Coordenação Central

Gabinete de Planeamento, Políticas e Administração Geral

Direção de Serviços de Estatística

Divisão de Estatística

SISTEMA DE INFORMAÇÃO DE MERCADOS AGRÍCOLAS

Praça do Comércio

1149-010 LISBOA

Tel: 213 234 600

Fax: 213 234 603

 E-mail: sima@gpp.pt