

# Newsletter

Informação Semanal – 13-06 a 19-06-2016

As Newsletter do SIMA podem também ser consultadas no facebook em:  
<https://www.facebook.com/SIMA.Portugal>

## Suínos

### CONJUNTURA SEMANAL

TEMPORARIAMENTE INDISPONÍVEL

### COTAÇÕES MÉDIAS NACIONAIS - SEMANAIS

Produto	Unidade de Comercialização	Estádio de Comercialização	MÉDIA DA SEMANA	Variação Percentual		
				Semana anterior	Semana homóloga do ano anterior	Semana homóloga do Quinquénio 2011-2015
<b>Porco classe E (57% *)</b>	EUR / Kg P.C.	Entrada Matadouro	<b>1,64</b>	1,9	1,9	-6,3
<b>Leitão até 12 Kg</b>	EUR / Kg P.V.	Saída Produção	<b>2,20</b>	0,0	-24,7	-18,2
<b>Leitão 19 a 25 Kg</b>	EUR / Kg P.V.	Saída Produção	<b>1,85</b>	0,0	-11,1	2,2

\* Carne magra em % de peso da carcaça

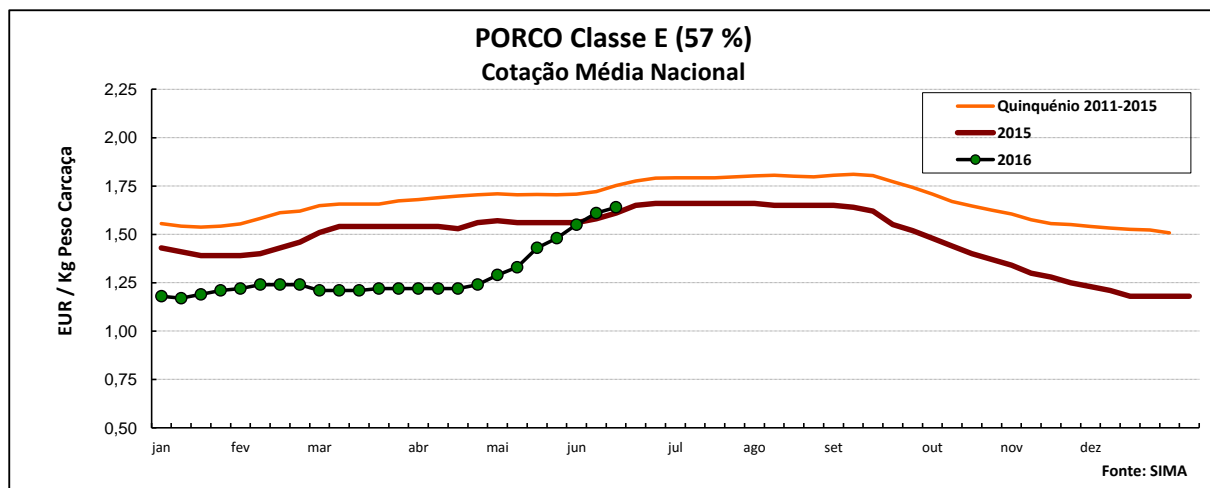

## Suínos

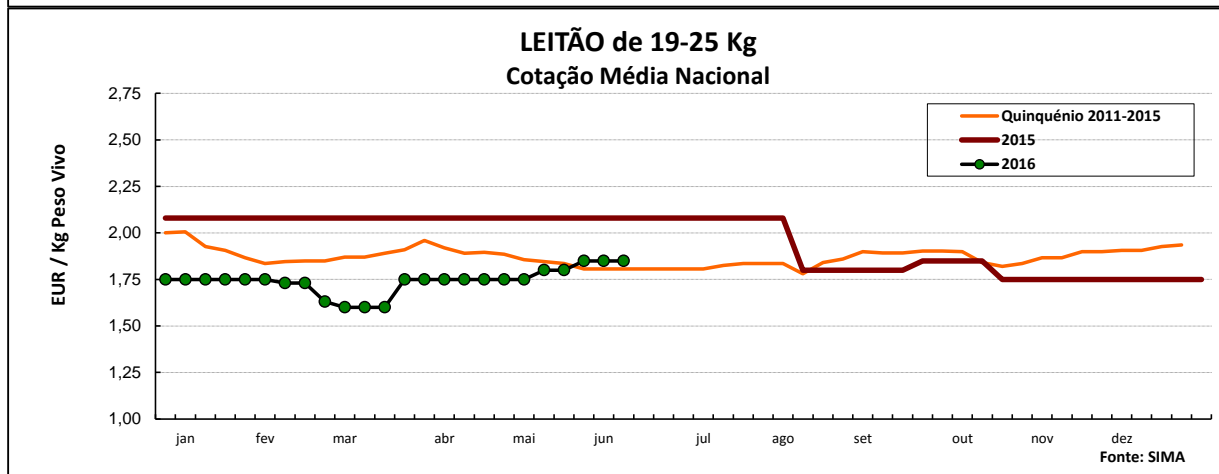
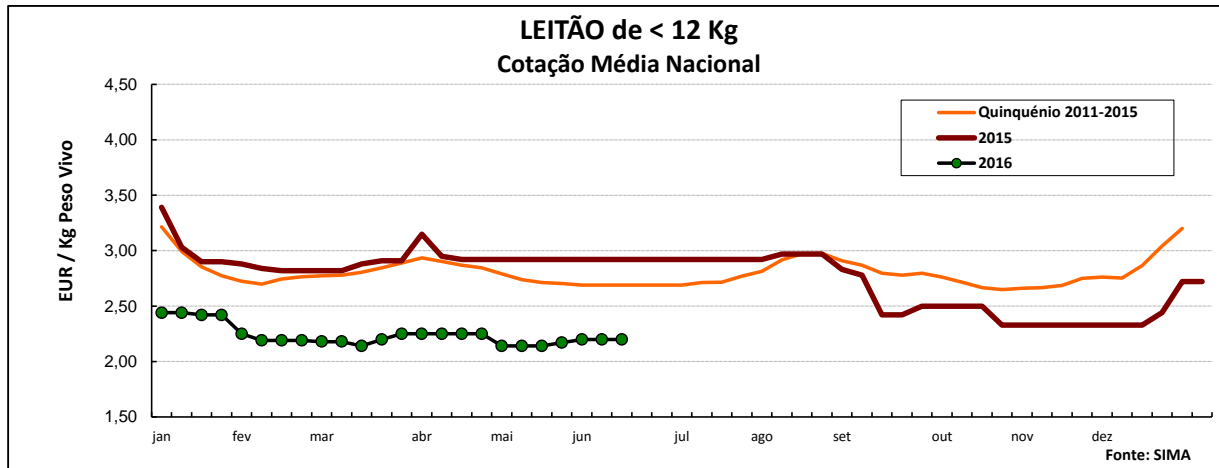

### COTAÇÕES MÉDIAS NACIONAIS - MENSAIS

Produto	Unidade de Comercialização	Estádio de Comercialização	maio 2016	Variação Percentual		
				abril 2016	maio 2015	maio Quinquénio 2011-2015
<b>Porco classe E (57%)</b>	EUR / Kg P.C.	Entrada Matadouro	<b>1,38</b>	12,9	-11,4	-19,0
<b>Leitão até 12 Kg</b>	EUR / Kg P.V.	Saída Produção	<b>2,15</b>	-4,6	-26,5	-21,5
<b>Leitão 19 a 25 Kg</b>	EUR / Kg P.V.	Saída Produção	<b>1,78</b>	1,4	-14,7	-4,2

Nota: Kg P.C. - Kg de peso carcaça; Kg P.V. - Kg de peso vivo

## Suínos

### Cotações em Mercados / Bolsas UE

#### 1. ESPANHA

##### 1.1. LÉRIDA - BOLSA

		Cotação em EUR				Variação (%) Sem. Ant.
		09/06/2016	16/06/2016	09/06/2016	16/06/2016	
Porco Acabado de Lérida "Normal" Leitão (20 Kg)	Kg P.Vivo	1,208	1,250	1,589	1,645	3,5
	Unidade	30,00	31,00	Kg P.Carçaça		

##### 1.2. BINEFAR - BOLSA

		Cotação em EUR				Variação (%) Sem. Ant.
		08/06/2016	15/06/2016	08/06/2016	15/06/2016	
Porco "Normal" Leitão de 16-18 Kg	Kg P.Vivo	1,190	1,210	1,566	1,592	1,7
	Unidade (Mín.)	28,00	30,00	Kg P.Carçaça		

##### 1.3. "LONJA AGROPECUÁRIA DEL EBRO"

		Cotação em EUR				Variação (%) Sem. Ant.
		09/06/2016	16/06/2016	09/06/2016	16/06/2016	
Porco "Normal" Leitão de 20 Kg	Kg P.Vivo	1,185	1,208	1,559	1,589	1,9
	Unidade	37,00	39,00	Kg P.Carçaça		

#### 2. FRANÇA - BRETANHA

		Cotação em EUR		Variação (%) Sem. Ant.
		13/06/2016	16/06/2016	
Porco 56 TMP * (80-102 Kg)	Kg P.Carçaça	1,326	1,349	1,7
Porco de reforma	Kg P.Carçaça	0,945	0,979	

\* Taxa de músculo das peças

#### 3. DINAMARCA

		Cotação em DKK		Cotação em EUR		Variação (%) Sem. Ant.
		sem 24/2016	sem 25/2016	sem 24/2016	sem 25/2016	
Porco 61 % carne - 70,0-89,9 Kg	Kg P.Carçaça	10,00	10,20	1,345	1,372	2,0

#### 4. PAÍSES BAIXOS - BOLSA

		Cotação em EUR		Variação Sem Ant. (Cêntimos/Kg)	Variação (%) Sem. Ant.
		13/06/2016	16/06/2016		
Porco 56 % carne	Kg P.Carçaça	1,52	1,57	-	3,29
Leitão	Unidade	44,50	45,00		1,12

#### 5. ALEMANHA

		Cotação em EUR		Variação Sem Ant. (Cêntimos/Kg)	Variação (%) Sem. Ant.
		08/06/2016	15/06/2016		
Porco 56 % carne	Kg P.Carçaça	1,510	1,570	6,0	4,0

#### 6. PORTUGAL - BOLSA DO PORCO (MONTIJO)

		Cotação em EUR		Variação Sem Ant. (Cêntimos/Kg)	Variação Sem Ant. (%)
		09/06/2016	16/06/2016		
Porco classe E - 57% de músculo (à entrada do matadouro)	Kg P.Carçaça	<b>1,671</b>	<b>1,731</b>	6,0	3,6

## Suínos

### PREÇOS MÉDIOS DE MERCADO NA U.E. (Reg (CE) 1249/2008 e Reg exec. (UE) 148/2014)

#### PORCO CLASSE E (EUR / 100 Kg Peso Carcaça)

PAÍSES	SEMANA DE 06/06 a 12/06/2016	SEMANA DE 30/05 a 05/06/2016	VAR % SEM. ANT.
Bélgica	134,20	128,90	4,1
Bulgária	166,82	137,03	21,7
República Checa	145,54	140,17	3,8
Dinamarca	139,98	136,47	2,6
Alemanha	154,24	152,46	1,2
Estónia	140,94	139,16	1,3
Grécia	152,84	152,84	0,0
Espanha	145,08	142,43	1,9
França	139,00	135,00	3,0
Croácia	152,61	148,50	2,8
Irlanda	144,24	144,24	0,0
Itália	149,18	147,08	1,4
Chipre	162,64	161,00	1,0
Letónia	159,26	154,65	3,0
Lituânia	152,57	146,30	4,3
Luxemburgo	153,30	143,80	6,6
Hungria	156,14	152,10	2,7
Malta	218,00	218,00	0,0
Países Baixos	134,13	133,85	0,2
Áustria	154,25	151,06	2,1
Polónia	149,11	146,96	1,5
Portugal	161,00	155,00	3,9
Romenia	154,81	148,31	4,4
Eslovénia	162,49	156,16	4,1
Eslováquia	150,13	145,63	3,1
Finlândia	145,16	145,54	-0,3
Suécia	187,17	186,27	0,5
Reino Unido	152,30	153,82	-1,0
<b>U.E.</b>	<b>148,58</b>	<b>145,82</b>	<b>1,9</b>

#### PORCO CLASSE S (EUR / 100 Kg Peso Carcaça)

SEMANA DE 06/06 a 12/06/2016	SEMANA DE 30/05 a 05/06/2016	VAR % SEM. ANT.
143,70	138,70	3,6
148,98	143,68	3,7
145,90	142,38	2,5
158,97	157,64	0,8
148,07	145,34	1,9
152,84	152,84	0,0
151,14	146,23	3,4
147,00	144,00	2,1
154,33	150,63	2,5
145,02	145,02	0,0
152,35	151,09	0,8
156,70	152,56	2,7
161,50	153,40	5,3
159,01	155,93	2,0
218,00	218,00	0,0
135,27	134,99	0,2
166,45	163,39	1,9
151,99	149,03	2,0
161,00	155,00	3,9
157,15	150,88	4,2
166,67	168,32	-1,0
155,30	149,57	3,8
149,99	150,87	-0,6
191,28	190,37	0,5
155,11	156,92	-1,2
<b>151,05</b>	<b>147,92</b>	<b>2,1</b>

Preços de Mercado do Porco classe E na UE

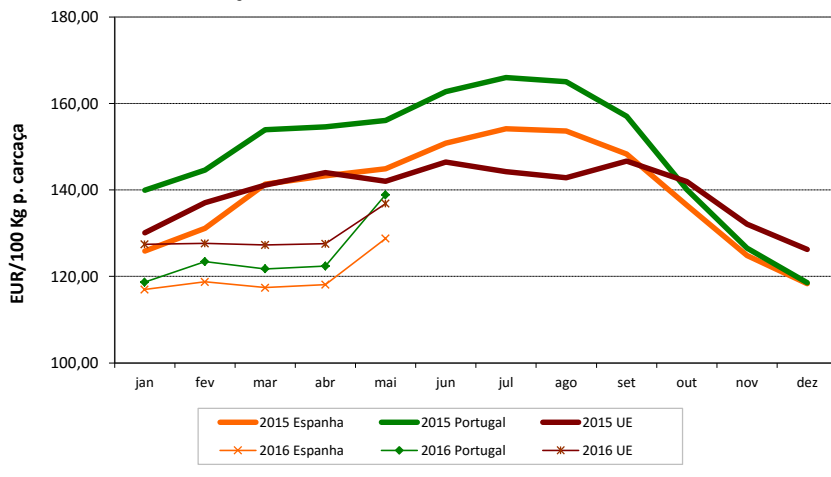

**Nota:**

As carcaças dos suínos são divididas em classes de acordo com o teor estimado de carne magra em percentagem de peso da carcaça:

**Classe S** - 60 % ou mais

**Classe E** - 55 % ou mais

#### LEITÕES de cerca de 20 Kg (EUR / Unidade)

Bélgica	44,00	44,00	0,0
República Checa	36,15	37,00	-2,3
Dinamarca	44,11	43,02	2,5
Alemanha	51,40	51,10	0,6
Estónia	33,40	33,22	0,5
Espanha	28,96	27,56	5,1
França	32,20	32,00	0,6
Croácia	42,99	43,15	-0,4
Itália	67,94	67,94	0,0
Luxemburgo	40,16	35,63	12,7
Hungria	33,26	33,03	0,7
Malta	91,36	91,36	0,0
Países Baixos	36,75	34,50	6,5
Polónia	35,88	34,63	3,6
Portugal	37,00	37,00	0,0
Eslováquia	59,09	57,34	3,1
Finlândia	40,67	37,40	8,7
Suécia	82,82	81,07	2,2
Reino Unido	51,67	51,31	0,7
<b>U.E.</b>	<b>41,91</b>	<b>41,09</b>	<b>2,0</b>

Preços de Mercado dos Leitões de 20 Kg

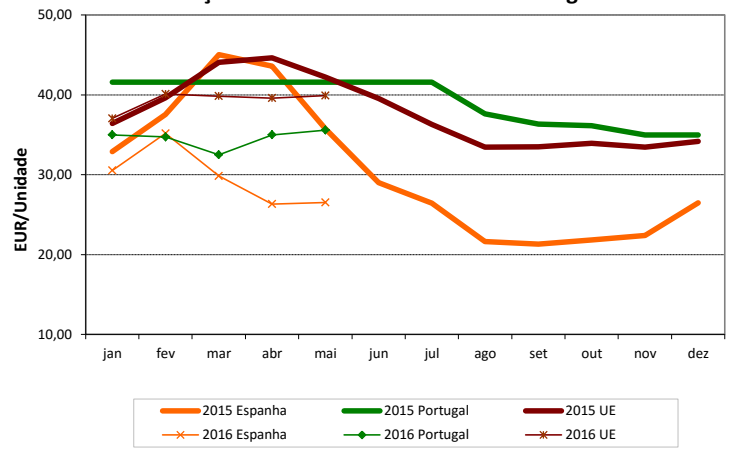

## Suínos

### ÍNDICE DE PREÇOS DE PRODUTOS AGRÍCOLAS NO PRODUTOR (Base 2010)

(Continente)

	abril 2016	março 2016	abril 2015	Var. % Mês ant.	Var. % Mês ano ant.
<b>Suínos</b>	76,70	75,80	99,50	1,2	-22,9

FONTE: INE

### ABATES APROVADOS PARA CONSUMO - janeiro a março

(Portugal)

	Cabeças		tonelada		Var. Cabeças (%)	Var. tonel. (%)
	2016	2015	2016	2015	Acum.ano ant.	Acum.ano ant.
<b>Leitões</b>	242 598	195 612	1 702	1 356	24,0	25,5
<b>Porcos de Engorda</b>	1 132 581	1 100 612	94 913	90 732	2,9	4,6
<b>Reprodutores</b>	9 136	10 149	1 387	1 506	-10,0	-7,9
<b>TOTAL</b>	1 384 315	1 306 373	98 002	93 594	6,0	4,7

FONTE: INE (dados provisórios)

### COMÉRCIO INTERNACIONAL - janeiro a abril

tonelada

	ENTRADAS		SAÍDAS		Var. %	Var. %
	2016	2015	2016	2015	ENTRADAS 16/15	SAÍDAS 16/15
<b>Carne Congelada</b>	7 555,0	8 647,0	5 709,8	4 145,2	-12,6	37,7
<b>Carne Fresca/Refrig.</b>	23 689,9	28 345,5	7 220,9	5 482,7	-16,4	31,7
<b>Outros Suínos Vivos</b>	38 993,2	42 131,3	9 698,7	8 577,8	-7,4	13,1
<b>Suínos Rep. Raça Pura</b>	17,0	88,0	73,4	541,5	-80,7	-86,5
<b>Miudezas</b>	671,1	657,9	3 466,4	3 207,0	2,0	8,1
<b>TOTAL</b>	70 926,1	79 869,6	26 169,2	21 954,2	-11,2	19,2

1000 EUR

<b>Carne Congelada</b>	15 165,3	18 664,6	10 143,8	9 803,4	-18,7	3,5
<b>Carne Fresca/Refrig.</b>	51 656,3	62 329,7	12 907,0	13 146,3	-17,1	-1,8
<b>Outros Suínos Vivos</b>	36 733,6	50 692,1	16 684,5	14 660,3	-27,5	13,8
<b>Suínos Rep. Raça Pura</b>	37,3	196,1	58,0	715,7	-81,0	-91,9
<b>Miudezas</b>	999,5	1 039,8	1 953,2	1 602,4	-3,9	21,9
<b>TOTAL</b>	104 592,0	132 922,3	41 746,6	39 928,0	-21,3	4,6

FONTE: INE (dados preliminares)

 Para consulta de preços de produtos agrícolas consultar o site [www.gpp.pt/Cot](http://www.gpp.pt/Cot)

 O SIMA no Facebook - <http://www.facebook.com/SIMA.Portugal>

Coordenação Central

Gabinete de Planeamento, Políticas e Administração Geral

Direção de Serviços de Estatística

Divisão de Estatística

SISTEMA DE INFORMAÇÃO DE MERCADOS AGRÍCOLAS

Praça do Comércio

1149-010 LISBOA

Tel: 213 234 600

Fax: 213 234 603

 E-mail: [sima@gpp.pt](mailto:sima@gpp.pt)

O conhecimento do mercado é a chave do sucesso!

O disponibiliza informação essencial para os empresários agrícolas e outros agentes tomarem as melhores decisões