

Newsletter

Informação Semanal – 13-06 a 19-06-2016

As Newsletter do SIMA podem também ser consultadas no faceou em:
<https://www.facebook.com/SIMA.Portugal>

Aves e Ovos

CONJUNTURA SEMANAL - AVES

TEMPORARIAMENTE INDISPONÍVEL

COTAÇÕES MÉDIAS NACIONAIS - SEMANAIS

PRODUTO	Unidade de Comercialização	Estádio de Comercialização	MÉDIA DA SEMANA	VARIÇÃO PERCENTUAL		
				Semana Anterior	Semana Homóloga do ano anterior	Semana Homóloga do Quinquénio 2011-2015
Frango vivo - 1,8 Kg	EUR / Kg P.V.	entrada centro abate	0,95	0,0	2,2	-3,1
Frango 65 % - 1,1 a 1,3 Kg	EUR / Kg P.C.	porta do cliente	1,62	0,0	2,5	-0,6
Peru vivo - 14 a 15 Kg	EUR / Kg P.V.	entrada centro abate	1,40	0,0	-9,7	-4,8
Peru 80 % - 5,7 a 9,8 Kg	EUR / Kg P.C.	porta do cliente	2,20	0,0	-8,3	-3,9

NOTA: Frango 65% - frango depenado, eviscerado, sem cabeça nem patas e sem pescoço, coração, fígado e moela;
Peru 80% - peru depenado, eviscerado, sem cabeça nem patas, com pescoço, coração, fígado e moela;

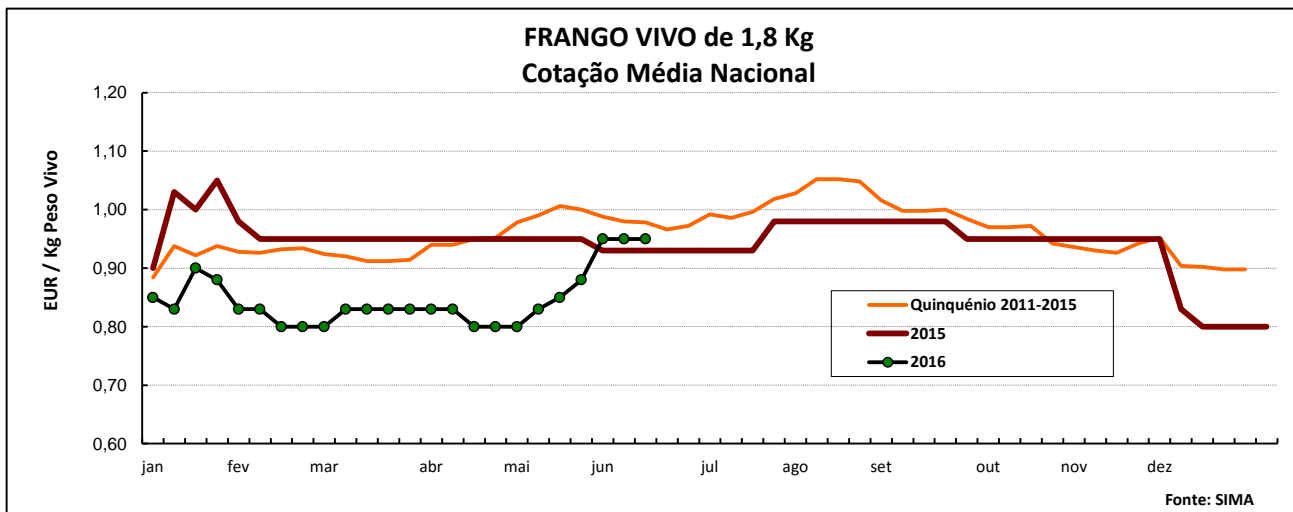

Aves e Ovos

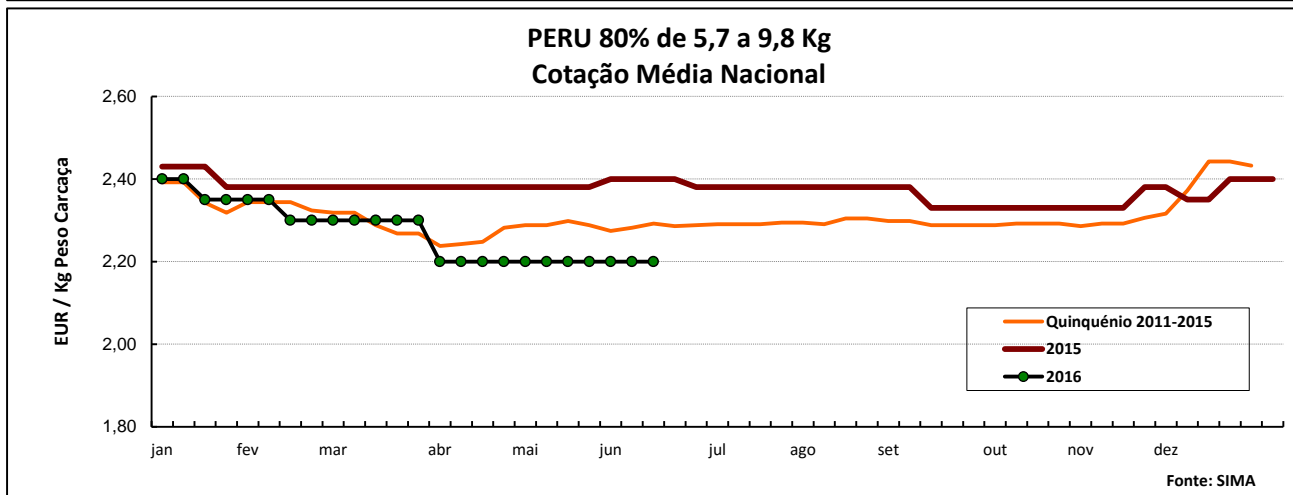
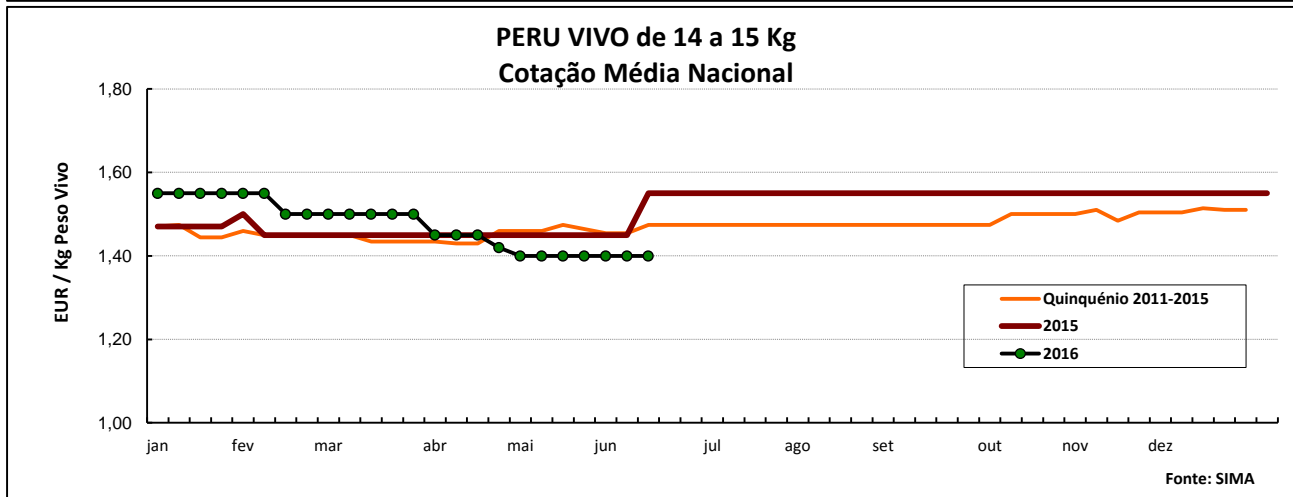
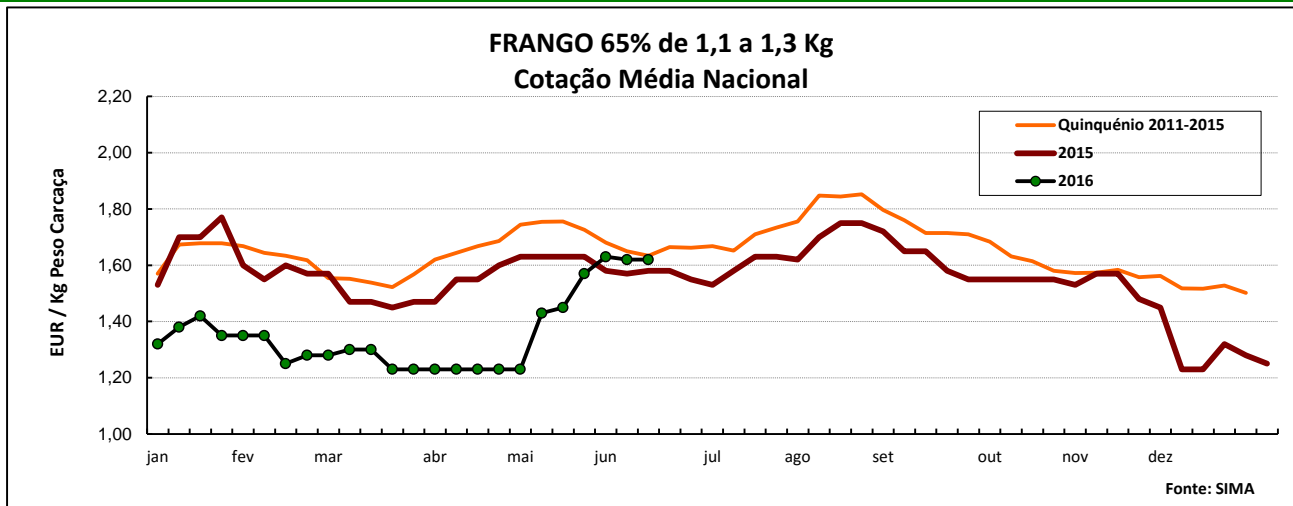

COTAÇÕES MÉDIAS NACIONAIS - MENSAIS

Produto	Unidade de Comercialização	Estádio de Comercialização	maio 2016	Variação Percentual		
				abril 2016	maio 2015	maio Quinquénio 2011-2015
Frango vivo - 1.8 Kg	EUR / Kg P.V.	entrada centro abate	0,84	3,1	-11,1	-15,5
Frango 65 % - 1,1 a 1,3 Kg	EUR / Kg P.C.	porta do cliente	1,42	15,4	-12,2	-18,4
Peru vivo - 14 a 15 Kg	EUR / Kg P.V.	entrada centro abate	1,40	-2,9	-3,4	-4,5
Peru 80 % - 5,7 a 9,8 Kg	EUR / Kg P.C.	porta do cliente	2,20	0,0	-7,8	-4,0

Nota: Kg P.C. - Kg de peso carcaça; Kg P.V. - Kg de peso vivo

Aves e Ovos

CONJUNTURA SEMANAL - OVOS

TEMPORARIAMENTE INDISPONÍVEL

COTAÇÕES MÉDIAS NACIONAIS - SEMANAIS

PRODUTO	Unidade de Comercialização	Estádio de Comercialização	MÉDIA DA SEMANA	Variação Percentual		
				Semana anterior	Semana homóloga do ano anterior	Semana homóloga do Quinquénio 2011-2015
Ovo classif. L embalado	EUR / dúzia	porta do cliente	0,81	0,0	-21,4	-12,0
Ovo classif. M embalado	EUR / dúzia	porta do cliente	0,71	0,0	-23,7	-15,5
Ovo a peso de 60-68 g *	EUR / Kg	saída do aviário	0,70	2,9	-24,7	-11,4

NOTA: Classes de peso dos ovos: XL: > ou = 73 g; L: > ou = a 63 g e < 73 g; M: > ou = a 53 g e < 63 g; S: < 53 g.

* as cotações do quinquénio 2010-2014 dizem respeito ao Ovo à produção (vários calibres) em cartão - unidade de comercialização EUR / dúzia, de 2010 a 2013.

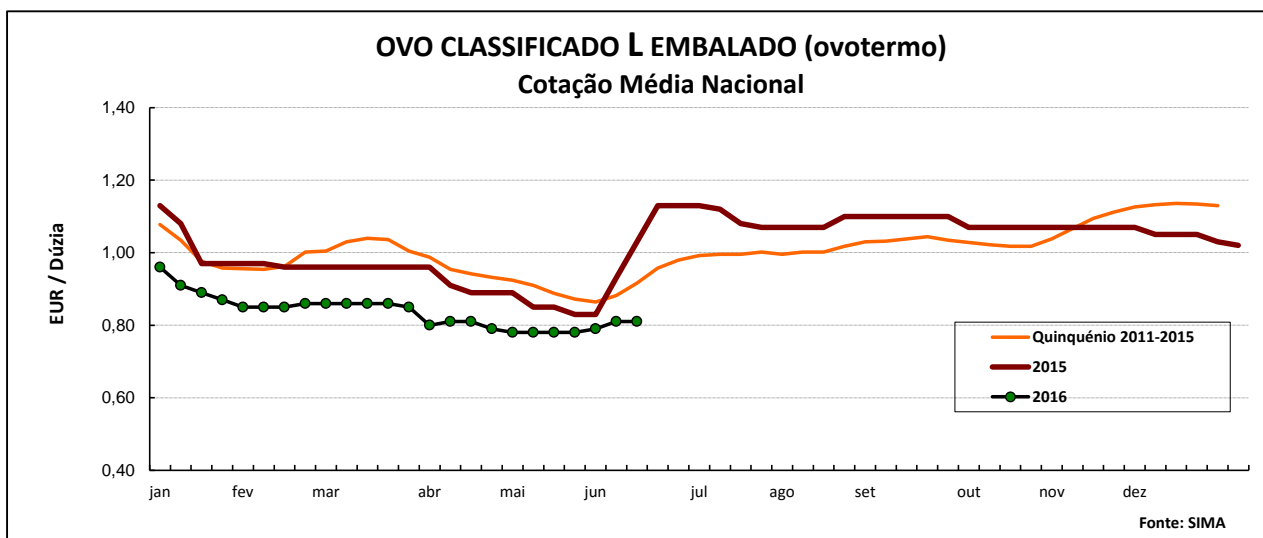

Aves e Ovos

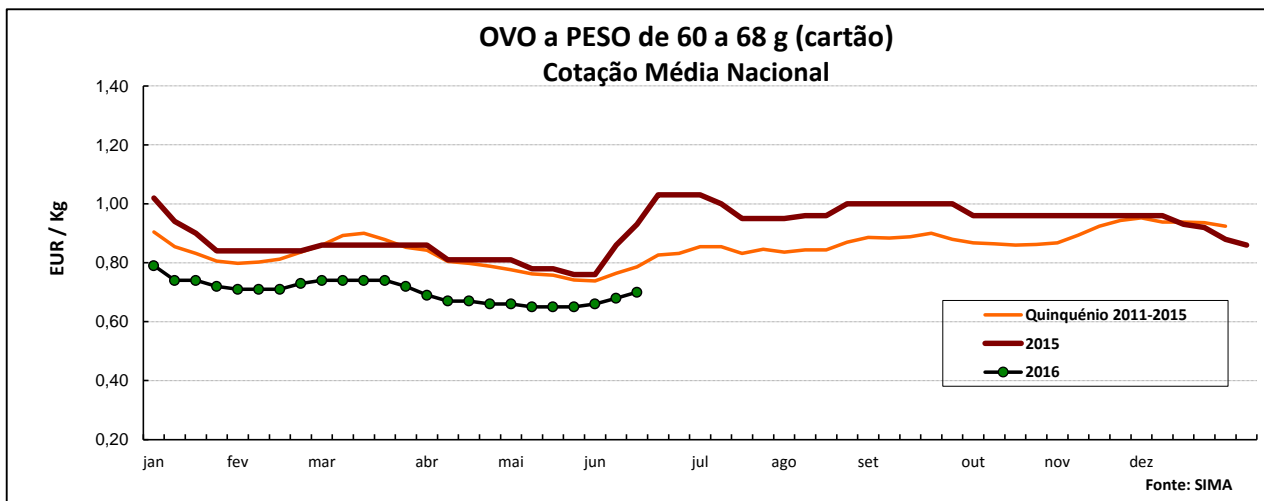
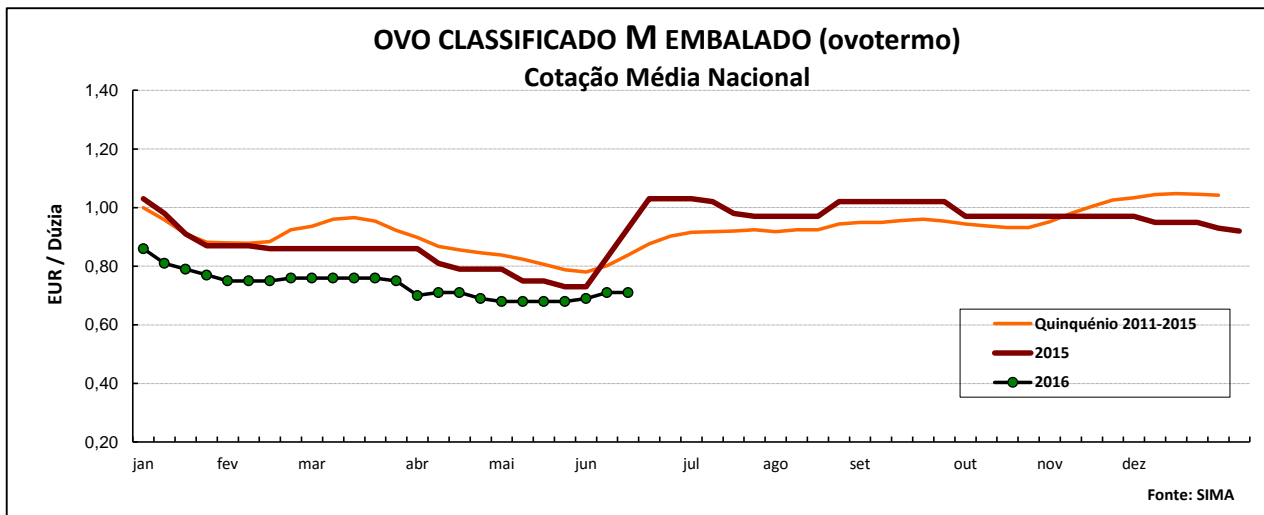

NOTA: No gráfico acima as cotações do Quinquénio de 2011-2015 dizem respeito ao **Ovo à produção (vários calibres) em cartão** - unidade de comercialização **EUR / dúzia**, de 2010 a 2013.
A recolha de cotações deste produto deixou de ser efetuada no final de 2013, uma vez que as respetivas transações deixaram de ser significativas.

COTAÇÕES MÉDIAS NACIONAIS - MENSAIS

Produto	Unidade de Comercialização	Estádio de Comercialização	maio 2016 (EUR / dúzia)	Variação Percentual		
				abril 2016	maio 2015	maio Quinquénio 2011-2015
Ovo classif. L embalado	EUR / dúzia	porta do cliente	0,78	-2,8	0,7	-12,3
Ovo classif. M embalado	EUR / dúzia	porta do cliente	0,68	-3,2	-8,1	-15,5
Ovo a peso de 60-68 g *	EUR / Kg	saída do aviário	0,65	-3,0	-15,3	-13,3

* as cotações do quinquénio 2011-2015 dizem respeito ao **Ovo à produção (vários calibres) em cartão** - unidade de comercialização **EUR / dúzia**, de 2010 a 2013.

Aves e Ovos

PREÇOS MÉDIOS DE MERCADO NA U.E. FRANGO 65 % (EUR / 100 Kg Peso Carcaça)

PAÍSES	SEMANA DE 06/06 a 12/06/2016	SEMANA DE 30/05 a 05/06/2016	VAR % SEM. ANT.
Bélgica	177,00	174,00	1,7
Bulgária	145,04	145,74	-0,5
República Checa	179,08	177,36	1,0
Dinamarca	238,15	235,96	0,9
Alemanha	267,00	267,00	0,0
Estónia	186,00	186,00	0,0
Grécia	202,17	202,83	-0,3
Espanha	160,24	157,93	1,5
França	225,00	225,00	0,0
Croácia	182,12	179,98	1,2
Irlanda	97,94	97,94	0,0
Itália	202,50	200,92	0,8
Chipre	253,87	253,87	0,0
Letónia	160,50	157,30	2,0
Lituânia	143,22	171,43	-16,5
Hungria	144,72	135,72	6,6
Malta	226,25	226,25	0,0
Países Baixos	186,00	186,00	0,0
Áustria	184,58	183,66	0,5
Polónia	118,01	119,91	-1,6
Portugal	162,00	163,00	-0,6
Romenia	150,46	149,34	0,7
Eslovénia	189,78	186,27	1,9
Eslováquia	148,76	169,58	-12,3
Finlândia	254,61	258,05	-1,3
Suécia	273,05	273,05	0,0
Reino Unido	159,75	162,55	-1,7
U.E.	181,33	181,50	-0,1

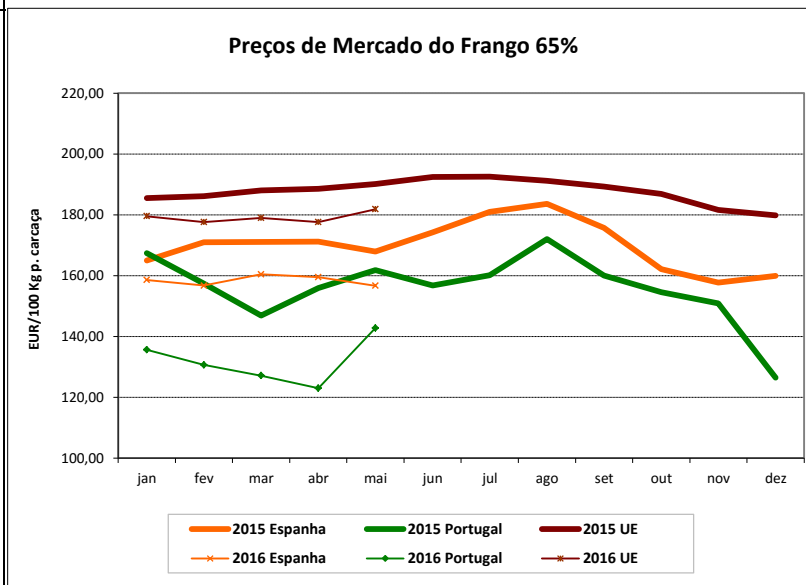

OVOS L / M (EUR / 100 Kg)

PAÍSES	SEMANA DE 06/06 a 12/06/2016	SEMANA DE 30/05 a 05/06/2016	VAR % SEM. ANT.
Bélgica	80,89	77,24	4,7
Bulgária	89,35	93,34	-4,3
República Checa	80,76	90,55	-10,8
Dinamarca	172,12	172,12	0,0
Alemanha *	96,15	96,79	-0,7
Estónia	106,03	103,89	2,1
Grécia	156,67	156,67	0,0
Espanha	76,77	78,44	-2,1
França	93,24	87,68	6,3
Croácia	154,65	164,58	-6,0
Irlanda	138,89	138,89	0,0
Itália	150,40	150,40	0,0
Chipre	176,35	176,35	0,0
Letónia	85,23	85,24	0,0
Lituânia	89,92	90,40	-0,5
Hungria	108,37	110,99	-2,4
Malta	160,28	160,28	0,0
Países Baixos	81,00	78,00	3,8
Áustria *	165,42	165,08	0,2
Polónia	125,16	121,49	3,0
Portugal	93,92	91,27	2,9
Romenia	73,12	71,12	2,8
Eslovénia	138,63	137,29	1,0
Eslováquia	84,41	90,17	-6,4
Finlândia	151,33	148,25	2,1
Suécia *	192,10	192,10	0,0
Reino Unido	122,43	124,57	-1,7
U.E.	106,62	106,15	0,4

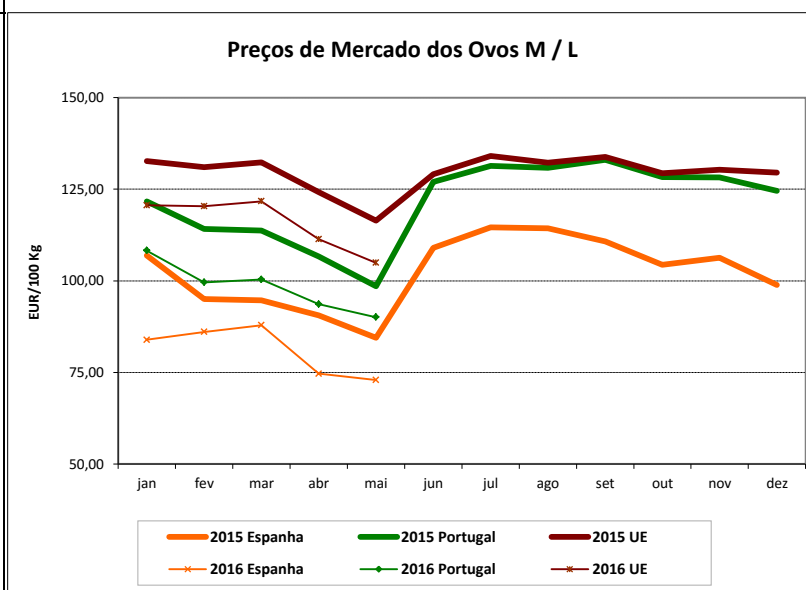

(Reg (CE) 504/2009)

* produção de ovos no solo; todos os outros países produção em gaiola

Fonte: Comissão Europeia

Aves e Ovos

COMÉRCIO INTERNACIONAL DE OVOS - janeiro a abril

milhares de unidades

	ENTRADAS		SAÍDAS		Var. % ENTRADAS 16/15	Var. % SAÍDAS 16/15
	2016	2015	2016	2015		
Ovos de galinha frescos	35 257	32 205	98 938	85 010	9,5	16,4
Ovos de outras aves domésticas frescos ou conserv.	643	306	25 408	21 011	110,2	20,9
Ovos de outras aves frescos ou conservados	7 645	12 857	1 336	3 773	-40,5	-64,6
TOTAL	43 545	45 368	125 682	109 794	-4,0	14,5

1000 EUR

Ovos de galinha frescos	1 872,4	1 795,5	5 961,1	5 738,0	4,3	3,9
Ovos de outras aves domésticas frescos ou conserv.	58,9	22,6	1 165,8	1 081,1	161,3	7,8
Ovos de outras aves frescos ou conservados	421,1	1 023,3	92,5	267,8	-58,8	-65,4
TOTAL	2 352,4	2 841,4	7 219,4	7 086,8	-17,2	1,9

FONTE: INE (dados preliminares)

COMÉRCIO INTERNACIONAL DE AVES - janeiro a abril

tonelada

	ENTRADAS		SAÍDAS		Var. % ENTRADAS 16/15	Var. % SAÍDAS 16/15
	2016	2015	2016	2015		
Carne galos/galinhas fresca ou refrigerada	946,2	1 378,1	3 950,5	3 760,0	-31,3	5,1
Carne galos/galinhas congelada	403,3	560,3	458,5	546,5	-28,0	-16,1
Carne peru/perua congelada	14,3	126,3	11,3	35,4	-88,6	-68,0
Carne peru/perua fresca ou refrigerada	998,2	975,8	69,9	1,1	2,3	6367,1
Pedaços/Miudezas galos/galinhas congelada	5 167,4	5 057,6	1 442,0	1 237,4	2,2	16,5
Pedaços/Miudezas galos/galinhas fres./refrig.	3 798,3	4 624,0	409,9	246,8	-17,9	66,1
Pedaços/Miudezas peru/perua congelada	2 736,7	2 581,7	697,8	898,7	6,0	-22,3
Pedaços/Miudezas peru/perua fres./refrig.	5 993,3	5 324,4	298,1	412,9	12,6	-27,8
TOTAL Galos/Galinhas	10 315,1	11 619,9	6 260,9	5 790,8	-11,2	8,1
TOTAL Peru/Perua	9 742,6	9 008,2	1 077,1	1 348,1	8,2	-20,1

1000 EUR

Carne galos/galinhas fresca ou refrigerada	1 448,2	2 151,5	5 321,4	5 773,2	-32,7	-7,8
Carne galos/galinhas congelada	652,2	927,6	797,1	961,9	-29,7	-17,1
Carne peru/perua congelada	34,0	258,4	38,7	51,8	-86,9	-25,3
Carne peru/perua fresca ou refrigerada	2 079,8	2 121,9	123,6	2,8	-2,0	4340,7
Pedaços/Miudezas galos/galinhas congelada	6 828,1	6 958,5	1 807,6	1 628,2	-1,9	11,0
Pedaços/Miudezas galos/galinhas fres./refrig.	7 030,4	8 347,1	499,0	343,3	-15,8	45,3
Pedaços/Miudezas peru/perua congelada	6 790,5	6 375,5	747,6	962,8	6,5	-22,4
Pedaços/Miudezas peru/perua fres./refrig.	21 563,8	20 277,5	265,0	649,4	6,3	-59,2
TOTAL Galos/Galinhas	15 958,8	18 384,7	8 425,2	8 706,7	-13,2	-3,2
TOTAL Peru/Perua	30 468,0	29 033,3	1 174,9	1 666,7	4,9	-29,5

FONTE: INE (dados preliminares)

Aves e Ovos

ÍNDICE DE PREÇOS DE PRODUTOS AGRÍCOLAS NO PRODUTOR (Base 2010)

(Continente)	abril	março	abril	Var. % Mês ant.	Var. % Mês ano ant.
	2016	2016	2015		
Aves de Capoeira	92,60	94,20	105,60	-1,7	-12,3
Ovos	89,60	96,80	104,10	-7,4	-13,9

FONTE: INE

ABATES APROVADOS PARA CONSUMO

janeiro a março (Portugal)

	tonelada		Var. (%) Acum.ano ant.	1000 unidades		Var. (%) Acum.ano ant.
	2016	2015		2 016	2015	
Frangos de carne	64 919	58 382	11,2	435 678	396 323	9,9
Peru	8 780	8 527	3,0			

FONTE: INE (dados provisórios)

PRODUÇÃO DE OVOS PARA CONSUMO

janeiro a março (Portugal)

 Para consulta de preços de produtos agrícolas consultar o site www.gpp.pt/Cot

 O SIMA no Facebook - <http://www.facebook.com/SIMA.Portugal>

O conhecimento do mercado é a chave do sucesso!

 O  disponibiliza informação essencial para os empresários agrícolas e outros agentes tomarem as melhores decisões

Coordenação Central

Gabinete de Planeamento, Políticas e Administração Geral

Direção de Serviços de Estatística

Divisão de Estatística

SISTEMA DE INFORMAÇÃO DE MERCADOS AGRÍCOLAS

Praça do Comércio

1149-010 LISBOA

Tel: 213 234 600

Fax: 213 234 603

 E-mail: sima@gpp.pt