

## Newsletter

Informação Semanal – 01-02 a 07-02-2016

As Newsletter do SIMA podem também ser consultadas no facebook em: <https://www.facebook.com/SIMA.Portugal>

### Suínos

#### CONJUNTURA SEMANAL

Na semana em análise a cotação média nacional do porco classe E voltou a apresentar um pequeno acréscimo em relação à semana anterior (+1 cêntimo / Kg), pela 3ª semana consecutiva. No que se refere aos leitões, os de <12 Kg sofreram uma redução (-17 cêntimos / Kg) e os 19-25 Kg mantiveram-se estáveis.

No Entre Douro e Minho a oferta e a procura de suínos para abate foram médias. A concorrência do produto importado continuou forte, principalmente com origem em Espanha. Pequena subida de cotações do porco classe E (+1 cêntimo / Kg na cot. +freq.).

Na Beira Litoral a oferta de suínos para abate foi média e a procura foi relativamente fraca. Continua a registar-se a entrada de produto oriundo do mercado externo, nomeadamente de Espanha. No que se refere aos leitões, a oferta foi média a abundante, superior a anos anteriores e a procura foi muito fraca. Subida da cotação mín. e +freq. do porco classe E (+2 cêntimos / Kg) e quebra dos leitões de <12 Kg (-42 cêntimos / Kg).

No Alentejo a oferta e a procura de suínos para abate foram médias. No que se refere às cotações, verificou-se um aumento da cot. mín. do porco classe E (+8 cêntimos / Kg) em relação à semana anterior; pequeno acréscimo dos leitões de <12 Kg (+1 cêntimo / Kg).

Na Beira Interior a oferta de suínos para abate foi relativamente abundante e a procura relativamente fraca. As cotações do porco classe E pautaram-se pela estabilidade.

No Algarve as cotações do porco classe E subiram (+4 cêntimos / Kg) e as dos leitões de <12 Kg sofreram uma diminuição (-9 cêntimos / Kg na cot. +freq.).

#### COTAÇÕES MÉDIAS NACIONAIS - SEMANAIS

Produto	Unidade de Comercialização	Estádio de Comercialização	MÉDIA DA SEMANA	Variação Percentual		
				Semana anterior	Semana homóloga do ano anterior	Semana homóloga do Quinquénio 2011-2015
<b>Porco classe E (57% *)</b>	EUR / Kg P.C.	Entrada Matadouro	<b>1,22</b>	0,8	-12,2	-21,3
<b>Leitão até 12 Kg</b>	EUR / Kg P.V.	Saída Produção	<b>2,25</b>	-7,0	-21,9	-17,3
<b>Leitão 19 a 25 Kg</b>	EUR / Kg P.V.	Saída Produção	<b>1,75</b>	0,0	-15,9	-6,4

\* Carne magra em % de peso da carcaça

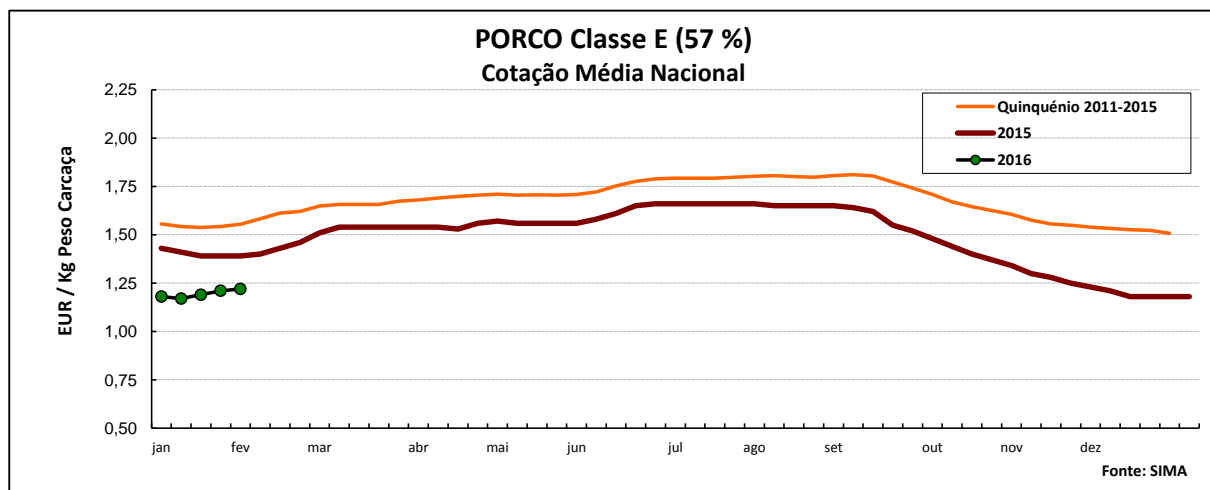

## Suínos

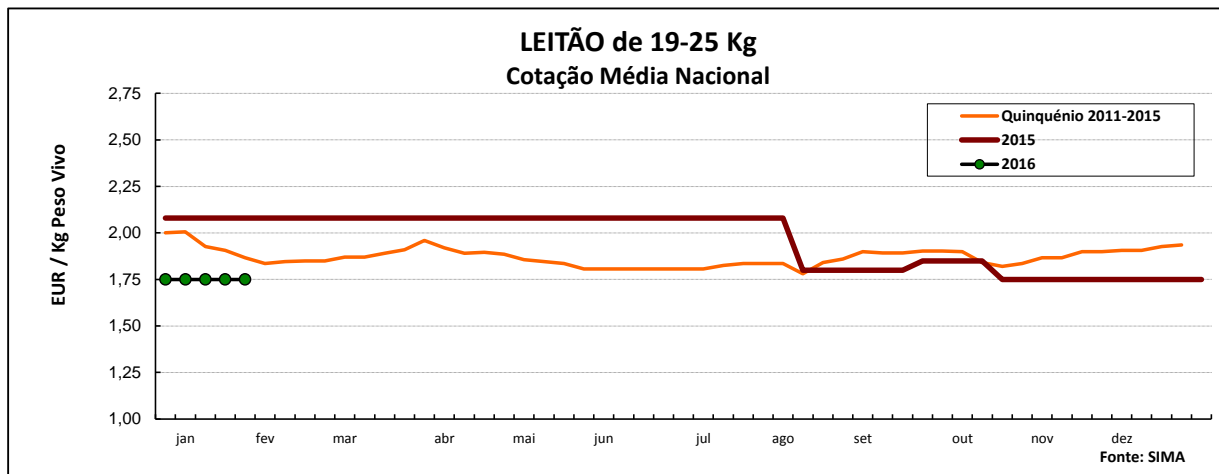
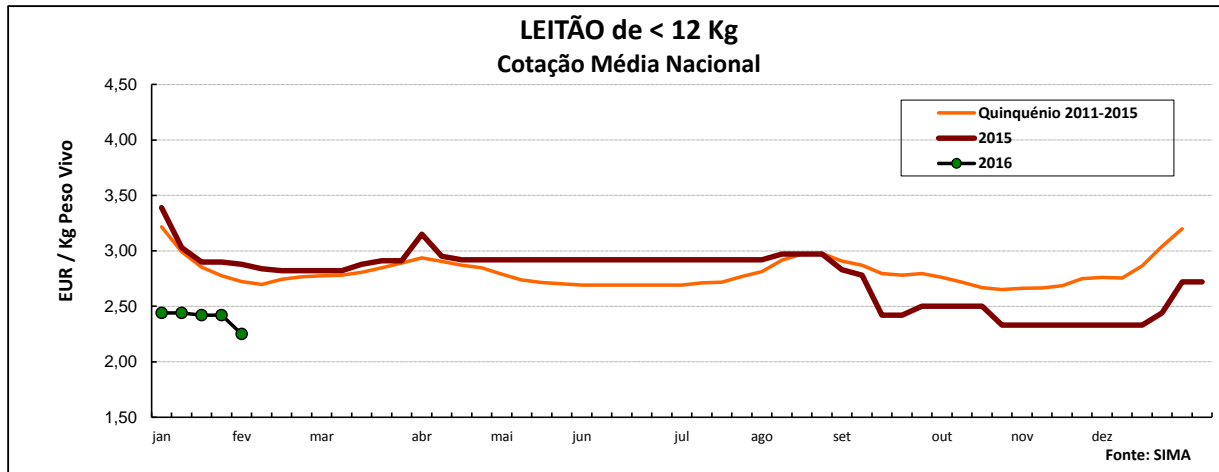

### COTAÇÕES MÉDIAS NACIONAIS - MENSAIS

Produto	Unidade de Comercialização	Estádio de Comercialização	janeiro 2016	Variação Percentual		
				dezembro 2015	janeiro 2015	janeiro Quinquénio 2011-2015
<b>Porco classe E (57%)</b>	EUR / Kg P.C.	Entrada Matadouro	<b>1,19</b>	0,1	-15,3	-23,1
<b>Leitão até 12 Kg</b>	EUR / Kg P.V.	Saída Produção	<b>2,43</b>	-3,1	-19,5	-16,8
<b>Leitão 19 a 25 Kg</b>	EUR / Kg P.V.	Saída Produção	<b>1,75</b>	0,0	-15,9	-10,1

Nota: Kg P.C. - Kg de peso carcaça; Kg P.V. - Kg de peso vivo

## Suínos

### Cotações em Mercados / Bolsas UE

#### 1. ESPANHA

##### 1.1. LÉRIDA - BOLSA

		Cotação em EUR				Variação (%) Sem. Ant.
		28/01/2016	04/02/2016	28/01/2016	04/02/2016	
Porco Acabado de Lérida "Normal"	Kg P.Vivo	Kg P.Carçaça				1,2
	Unidade	0,956	0,967	1,258	1,272	
Leitão (20 Kg)		33,50	34,50			

##### 1.2. BINEFAR - BOLSA

		Cotação em EUR				Variação (%) Sem. Ant.
		27/01/2016	03/02/2016	27/01/2016	03/02/2016	
Porco "Normal"	Kg P.Vivo	Kg P.Carçaça				0,0
	Unidade (Mín.)	0,960	0,960	1,263	1,263	
Leitão de 16-18 Kg		32,00	34,00			

##### 1.3. "LONJA AGROPECUÁRIA DEL EBRO"

		Cotação em EUR				Variação (%) Sem. Ant.
		28/01/2016	04/02/2016	28/01/2016	04/02/2016	
Porco "Normal"	Kg P.Vivo	Kg P.Carçaça				0,5
	Unidade	0,951	0,956	1,251	1,258	
Leitão de 20 Kg		41,00	43,00			

#### 2. FRANÇA - BREITANHA

		Cotação em EUR		Variação (%) Sem. Ant.
		28/01/2016	01/02/2016	
Porco 56 TMP * (80-102 Kg)	Kg P.Carçaça	1,098	1,100	0,2
Porco de reforma	Kg P.Carçaça	0,810	-	

\* Taxa de músculo das peças

#### 3. DINAMARCA

		Cotação em DKK		Cotação em EUR		Variação (%) Sem. Ant.
		sem 05/2016	sem 06/2016	sem 05/2016	sem 06/2016	
Porco 61 % carne - 70,0-89,9 Kg		8,70	8,70	1,166	1,166	0,0

#### 4. PAÍSES BAIXOS - BOLSA

		Cotação em EUR		Variação Sem Ant. (Cêntimos/Kg)	Variação (%) Sem. Ant.
		27/01/2016	03/02/2016		
Porco 56 % carne	Kg P.Carçaça	1,26	1,24		-1,59
Leitão	Unidade	39,50	39,50	-	0,00

#### 5. ALEMANHA

		Cotação em EUR		Variação Sem Ant. (Cêntimos/Kg)	Variação (%) Sem. Ant.
		27/01/2016	03/02/2016		
Porco 56 % carne	Kg P.Carçaça	1,310	1,310	0,0	0,0

#### 6. PORTUGAL - BOLSA DO PORCO (MONTIJO)

Porco classe E - 57% de músculo (à entrada do matadouro)	Variação em relação à sem. anterior (EUR / Kg P. Carçaça)
28/01/2016	0,040
04/02/2016	0,020

## Suínos

### PREÇOS MÉDIOS DE MERCADO NA U.E. (Reg (CE) 1249/2008 e Reg exec. (UE) 148/2014)

#### PORCO CLASSE E (EUR / 100 Kg Peso Carcaça)

PAÍSES	SEMANA DE 25/01 a 31/01/2016	SEMANA DE 18/01 a 24/01/2016	VAR % SEM. ANT.
Bélgica	114,50	114,30	0,2
Bulgária	162,57	162,18	0,2
República Checa	132,37	132,02	0,3
Dinamarca	121,81	121,80	0,0
Alemanha	134,88	134,98	-0,1
Estónia	133,70	131,87	1,4
Grécia	165,29	168,07	-1,7
Espanha	117,29	116,76	0,5
França	119,00	119,00	0,0
Croácia	132,43	132,54	-0,1
Irlanda	135,12	135,18	0,0
Itália	142,00	144,00	-1,4
Chipre	156,00	157,82	-1,2
Letónia	137,08	132,23	3,7
Lituânia	133,84	133,11	0,5
Luxemburgo	131,90	131,40	0,4
Hungria	135,93	135,84	0,1
Malta	228,00	228,00	0,0
Países Baixos	115,92	116,09	-0,1
Áustria	128,94	128,70	0,2
Polónia	125,10	122,96	1,7
Portugal	121,00	119,00	1,7
Romenia	115,80	118,06	-1,9
Eslovénia	144,23	148,68	-3,0
Eslováquia	135,71	136,50	-0,6
Finlândia	145,26	143,97	0,9
Suécia	180,61	180,86	-0,1
Reino Unido	148,65	150,12	-1,0
<b>U.E.</b>	<b>128,63</b>	<b>128,45</b>	<b>0,1</b>

#### PORCO CLASSE S (EUR / 100 Kg Peso Carcaça)

SEMANA DE 25/01 a 31/01/2016	SEMANA DE 18/01 a 24/01/2016	VAR % SEM. ANT.
123,60	123,50	0,1
136,77	136,20	0,4
127,71	127,70	0,0
138,19	138,71	-0,4
138,20	141,25	-2,2
165,29	168,07	-1,7
120,89	120,37	0,4
128,00	127,00	0,8
134,12	135,02	-0,7
136,12	136,17	0,0
133,85	131,11	2,1
136,49	136,23	0,2
140,00	139,80	0,1
139,16	139,16	0,0
228,00	228,00	0,0
117,06	117,23	-0,1
141,12	141,08	0,0
126,44	124,57	1,5
118,87	120,62	-1,5
156,85	161,76	-3,0
138,49	140,00	-1,1
150,19	148,75	1,0
184,80	185,37	-0,3
154,26	155,08	-0,5
<b>128,88</b>	<b>128,77</b>	<b>0,1</b>

Preços de Mercado do Porco classe E na UE

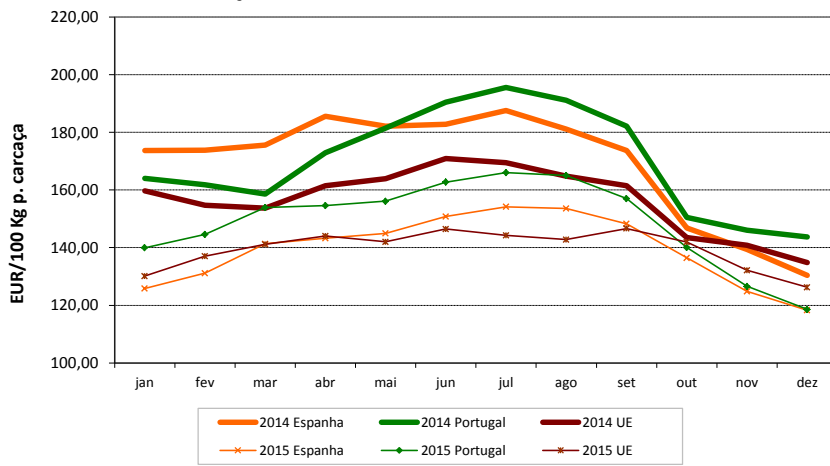

**Nota:**

As carcaças dos suínos são divididas em classes de acordo com o teor estimado de carne magra em percentagem de peso da carcaça:

**Classe S** - 60 % ou mais

**Classe E** - 55 % ou mais

#### LEITÕES de cerca de 20 Kg (EUR / Unidade)

Bélgica	38,50	37,00	4,1
República Checa	38,11	36,55	4,3
Dinamarca	37,39	37,39	0,0
Alemanha	44,20	42,90	3,0
Estónia	33,93	34,45	-1,5
Espanha	33,06	31,70	4,3
França	28,60	28,40	0,7
Croácia	38,93	39,79	-2,1
Itália	67,20	65,68	2,3
Luxemburgo	34,47	39,67	-13,1
Hungria	28,91	28,79	0,4
Malta	91,36	91,36	0,0
Países Baixos	31,75	30,50	4,1
Polónia	28,72	29,45	-2,5
Portugal	35,00	35,00	0,0
Eslováquia	51,22	58,19	-12,0
Finlândia	44,08	40,82	8,0
Suécia	79,61	78,40	1,5
Reino Unido	47,92	47,32	1,3
<b>U.E.</b>	<b>38,58</b>	<b>37,76</b>	<b>2,2</b>

Preços de Mercado dos Leitões de 20 Kg

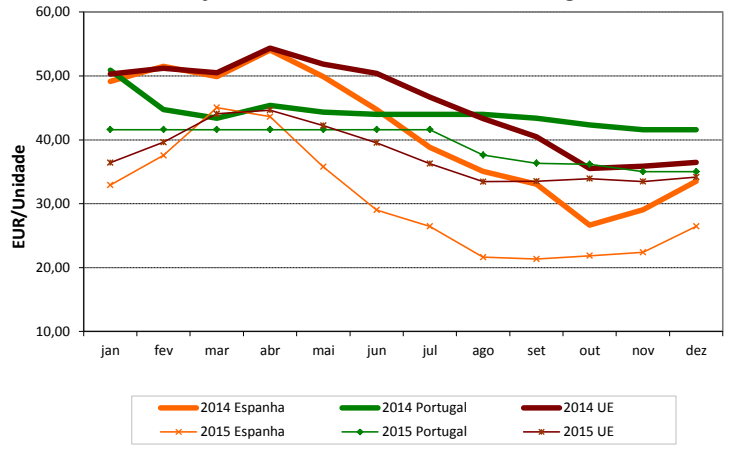

## Suíños

### ÍNDICE DE PREÇOS DE PRODUTOS AGRÍCOLAS NO PRODUTOR (Base 2005)

(Continente)

	dezembro 2015	novembro 2015	dezembro 2014	Var. % Mês ant.	Var. % Mês ano ant.
<b>Suíños</b>	75,90	81,50	94,20	-6,9	-19,4

FONTE: INE

### ABATES APROVADOS PARA CONSUMO - janeiro a novembro

(Portugal)

	Cabeças		tonelada		Var. Cabeças (%)	Var. tonel. (%)
	2015	2014	2015	2014	Acum.ano ant.	Acum.ano ant.
<b>Leitões</b>	970 289	840 959	6 772	5 801	15,4	16,7
<b>Porcos de Engorda</b>	4 081 139	3 949 956	332 394	315 733	3,3	5,3
<b>Reprodutores</b>	31 718	36 209	4 765	4 935	-12,4	-3,4
<b>TOTAL</b>	5 083 146	4 827 124	343 931	326 468	5,3	5,3

FONTE: INE (dados provisórios)

### COMÉRCIO INTERNACIONAL - janeiro a novembro

tonelada

	ENTRADAS		SAÍDAS		Var. %	Var. %
	2015	2014	2015	2014	ENTRADAS 15/14	SAÍDAS 15/14
<b>Carne Congelada</b>	26 942,4	32 064,0	21 752,4	24 625,8	-16,0	-11,7
<b>Carne Fresca/Refrig.</b>	87 003,0	94 015,5	16 715,8	14 886,5	-7,5	12,3
<b>Outros Suínos Vivos</b>	114 773,4	113 069,3	19 940,6	12 065,8	1,5	65,3
<b>Suíños Rep. Raça Pura</b>	148,7	59,0	1 233,5	2 918,0	151,9	-57,7
<b>Miudezas</b>	2 616,4	2 083,3	8 291,6	12 175,5	25,6	-31,9
<b>TOTAL</b>	231 483,9	241 291,1	67 933,8	66 671,6	-4,1	1,9

1000 EUR

<b>Carne Congelada</b>	57 147,2	67 758,9	69 066,2	77 557,2	-15,7	-10,9
<b>Carne Fresca/Refrig.</b>	196 515,8	224 257,0	36 755,3	37 763,0	-12,4	-2,7
<b>Outros Suínos Vivos</b>	140 755,5	159 292,3	31 136,7	19 805,3	-11,6	57,2
<b>Suíños Rep. Raça Pura</b>	363,5	217,9	1 578,1	4 848,9	66,8	-67,5
<b>Miudezas</b>	3 663,6	3 317,6	4 257,8	7 520,0	10,4	-43,4
<b>TOTAL</b>	398 445,8	454 843,6	142 794,1	147 494,5	-12,4	-3,2

FONTE: INE (2014 - dados provisórios; 2015 - dados preliminares)

 Para consulta de preços de produtos agrícolas consultar o site [www.gpp.pt/Cot](http://www.gpp.pt/Cot)

 O SIMA no Facebook - <http://www.facebook.com/SIMA.Portugal>

O conhecimento do mercado é a chave do sucesso!

disponibiliza informação essencial para os empresários agrícolas e outros agentes tomarem as melhores decisões

Coordenação Central

Gabinete de Planeamento, Políticas e Administração Geral

Direção de Serviços de Estatística

Divisão de Estatística

SISTEMA DE INFORMAÇÃO DE MERCADOS AGRÍCOLAS

Praça do Comércio

1149-010 LISBOA

Tel: 213 234 600

Fax: 213 234 603

 E-mail: [sima@gpp.pt](mailto:sima@gpp.pt)